ANUL XXXVI No. 9554

ABONAMENTE:
Lei 350. . . . pe un an
„ 180. . . . „ 6 luni
„ 90. . . . „ 3 luni
„ 35. . . . „ 1 lună
„ 1500. . . Instituții publice

Atelierele tipografice „Opinia"
IAȘI STR. LAPUȘNEANU 37

1 LEU

OPINIA

Ziar popular cotidian

MERCURI 1 FEBRUARIE 1939

TELEFOANE
Redacția. . . . No. 1298
Administrația . . „ 1299
Serv. de noapte red. . „ 1436

Redacția și Administrația
IAȘI STR. LĂPUȘNEANU 37

Director C. R. GHIULEA

ANULAT

BIBLIOTECA UNIVERSITĂȚII IAȘI

„FRONTUL RENAȘTERII NAȚIONALE" ȘI AGRICULTURA

Ședința de constituire a Consiliului Superior al Frontului Renașterii Naționale, a fost nu numai o înălțătoare manifestație de solidarizare a elitelor muncii românești în jurul Tronului, dar și un fericit prilej pentru o expunere programatică sumară, evident în cadrul unei atare solemnități,—a acestei organizațiuni izvorâte din perfectul acord între voința Majestății Sale Regelui și a poporului Său.

După ce I. P. S. Patriarhul Țării a înfățișat misiunea Directoratului și a Consiliului Superior, au luat cuvântul reprezentanții celor trei categorii constituționale ale muncii românești, agricultura, comerțul și ocupațiunile intelectuale.

In ce privește agricultura, F.R.N. și-a trasat un program practic, izvorât din nevoile reale ale plugărimei, nevoi care nu au putut fi până acum înlăturate, fiindcă trecutele regimuri politice aveau interese de partid și individuale de satisfăcut, înaintea celor obștești.

Acum, F. R. N. nu se gândește decât la interesele sătenilor, ale agricultorilor autentici și ale acelor ce muncesc pe care le va satisface, punându-le în concordanță cu marile interese al Statului.

Or, nevoile agriculturii sunt în mare măsură a Statului însuși, dat fiindcă 15 milioane din locuitorii țării noastre sunt agricultori.

S'a arătat la ședința de constituire că de 20 de ani drumurile de țară au rămas fără nici o reparație; campania de modernizare a șoselelor a început sub noul regim; de refacerea căilor de comunicație se leagă în primul rând nădejdile de prosperitate economică viitoare. De altfel, nu numai agricultura, dar și administrația, sănătatea publică, turismul, cer drumuri bine construite și bine întreținute.

Agricultura mai are nevoe de o bună administrație de stat, care s'o ajute, nu să-i pună piedici, așa cum se întâmpla ades sub vechile guvernări politice. Dela regulamentul Organic, țara așteaptă o bună administrație.

In fine, F. R. N. ridică deziderateul întăririi poliției rurale, care să apere holdele și satele.

Civilizarea satelor, acțiune vastă începută de noul regim, este strâns legată de ridicarea economică, și firește, în primul rând de ridicarea agriculturii. Capitalul urmează să fie atras la sate, iar agricultura trebue ajutată să-și ridice producția.

Situația țăranilor trebue pusă pe primul plan al preocupărilor F. R. N. a afirmat primatul acestei probleme, punct de vedere care concordă perfect cu acțiunea guvernului de ridicare a vieții sătești; dat fiind că, poate o treime din populația țărănească, nu cunoaște higiena și nu se hrănește îndeajuns.

S'a pus deasemeni chestiunea muncii țăranilor fără pământ, pentru a-i da o organizație în concordanță cu acțiunea de ridicarea a vieții țărănești, cât și cu interesele începutului de pătrundere a capitalului în agricultură.

Pentru țăranii cu pământ puțin, F. R. N. a propus soluțiunea agriculturii intensive confirmând prin acest deziderat a reprezentației agricole a țării, justețea vederilor M. S. Regelui, care, la începutul acestui an dă înalt îndemn pentru începerea unei campanii în sensul agriculturei intensive.

*

Fărâmițarea locurilor țărănești, care a rezultat după transformarea latifundiilor de odinioară, prin împroprietărirea țăranilor, în mici proprietăți agricole,—a făcut ca vechea metodă de cultură extensivă, să nu mai dea rezultate în țara noastră.

E o întreagă educație agricolă de refăcut; evident că rolul agronomului în această operă, este covârșitor.

Țăranul însă nu se va depinde cu agricultura intensivă și rațională, dacă nu va avea *pref.* De aci, necesitatea unei întregi politici de valorificare, de convenții cu alte țări, de măsuri voluntare.

Or, toate aceste importante deziderate exprimate de reprentatul agricol al F. R. N., sunt pe linia înfăptuirilor și reformelor începute de noul regim, ceeace dovedește încă odată că suntem pe calea dreaptă, care va duce țara la prosperitate și întărire,

F. R. N. se afirmă astfel, dela început, organizație unică a marilor interese obștești.

Vedere din Barcelona

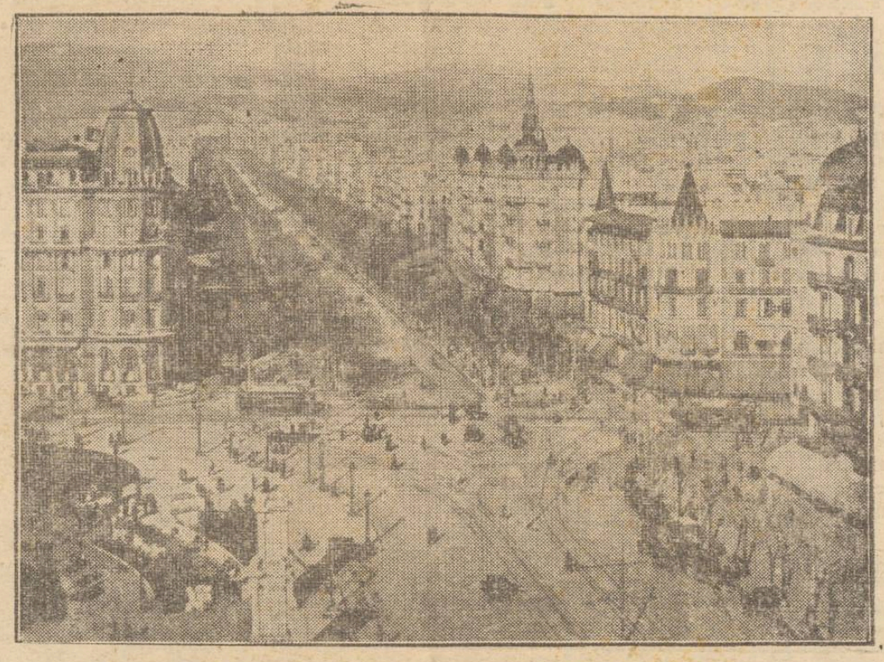

Fotografia noastră reprezintă o vedere din frumosul oraș Barcelona, care a fost cucerit de curând de naționaliști.
Precum se știe, Barcelona are o populație de aproape 2 milioane locuitori.
Cliseul de mai sus arată piața Garcia din centrul orașului.

Din toată lumea

O lămurire

Se știe că printre primii colaboratori ai revistei „Insemnări ieșene" se numără și dl. Ionel Teodoreanu. Deși mutat în capitală, d-sa a continuat să păstreze legătura cu cercurile ieșene.

Iată însă că o recenzie asupra romanului „Fundacul Varlamului", publicată de revista ieșană a provocat unele interpretări greșite.

S'a anunțat chiar că dl. Teodoreanu s'a supărat pe lași și s'a retras din redacția „Insemnărilor ieșene".

In ultimul număr al publicației, dl. prof. Gr. T. Popa aduce o binevenită explicație, aplanând lucrurile.

In modul acesta se încheie orice discuție.

§§§

Ioana d'Arc a fost italiancă ?

In legătură cu polemica de presă italo-franceză e interesant de arătat că ziarele fasciste au arătat cu lux de amănunte că Napoleon era italian.

De curând, scriitorul italian Mazzini a publicat o serie de articole în care susține că la 1401 un oarecare Ferrante Ghislieri și femeia sa, Bartolomeo Ludovici au plecat de la Bologne în Franța.

Acolo, Ghislieri a luat numele de Jacques d'Arc.

El a avut 3 copii: Stefano, Giuseppe și o fată Iuana.

Aceasta a devenit mai târziu Joana d'Arc.

Ziarele franceza comentând această susținere arată că nu se miră de loc.

Dimpotrivă mai așteaptă și alte descoperiri senzaționale.

§§§

Citit fără lumină

Unele ziare englezești povestesc că ultima descoperire a unui editor american ar fi aceia a lansării unui jurnal tipărit cu o cerneală amestecată cu o substanță fluorescentă, pentru a-i feri pe cititori, când merg seara în pat, de obseala de a aprinde o lumină pentru a putea citi ultimele noutăți.

§§§

Record

D-ra Solodovnikova din Moscova a bătut recordul de durată pentru purtarea măștii contra gazelor, rămânând cu masca pe față timp de 24 ore, cu trei mici întreruperi pentru masă.

Autoarea acestei performanțe n'a suferit nici un fel de urmare neplăcută,.

§§§

Săpunul salvator

Paul Fyan, din Sommerville (Massachusetts) se îndrepta spre domiciliul conjugal, cu brațele cuprinse de o droaie de pachete, pe cari le cumpărase în urma dorinței soției sale.

Printre pachete, se afla și un mare calup de săpun.

Deodată, Fyan simți că-l lovește ceva în piept, lunecă pe pavajul ud, și se întinse cât era de lung. Bodogănind, își strânse anevoie lucrurile și porni mai departe.

Dar când ajunse acasă și soția deslăcu pachetele, descoperi în calupul de săpun...

Se vede treaba că vreo câțiva gangsteri își aranjau socotelile tocmai când Flynn trecea în dreptul lor; iar unul din gloanțele schimbate își greșise destinația, nemerind în săpun. Astfel Paul Fyan a scăpat cu viață.

§§§

Dansul și lipitorile

In mica insulă Tristan, codul nu îngăduie femeilor să danseze decât cu femei și bărbaților cu bărbați. Contravenienții suferă nu numai amenzi ci și închisoare. Iar închisoarea constă în a fi ținut în apă până la gât, într'o anumită parte a oceanului bogată în lipitori. Vă puteți închipui cum ese bietul condamnat, după o zi sau două, de asemenea închisoare.

§§§

Plouă cu sânge...

Telegramele din Cairo ne anunță că, acum câteva zile, a căzut asupra orașului o ploaie de pe urma căreia un cartier întreg a rămas complectamente, — ni devastat, — ci...roș. „Sângele" au exclamat bătinașii, iar babale au interpretat asta ca un semn rău trimis de Alah. Adevărul însă, a putut fi stabilit. Ploaia era îmbibată cu polen luat din pădurile tropicale, polen purtat de nori și revărsat peste casele și închipuirea celor din Cairo.

NOTE

„Zuf-Gadero din timpul Atlantidelor"...

sau ceva despre spiritiștii din Focșani

In afară de ceia ce scrie geografia despre Focșani, nu știu dacă ar ști careva dintre d-voastră ceva în plus—afară doar de cazul când ar avea constatări personale.

Și totuși aflăm acuma că în orașul unirei se află un lucru unic în lume: cercul spiritist „Axa", „la desăvârșirea căruia au luat parte cele mai mari Entități Spirituale și care este de o măreție absolută" (cel puțin așa afirmă spiriștiții focșăneni).

Insă, pentru ca ceia ce fac ei acolo, la masa fără cine și mai știu eu cum, să nu se piardă, au decis să scoată o revistă care se numește „Axa lumii spirituale".

Deocamdată s'a lansat un prospect care lămurește chestia cu revista.

De aici putem constata că Focșanii i-au bătut și pe italieni cu axa Roma-Berlin și pe englezii cu axa lor Londra-Paris.

Axa de la Focșani mai întâi are ca „director spiritual" pe Bogdan P. Hașdeu.

Adică, autorul lui „Sic Cogito" a primit de dincolo de groapă să gireze direcția revistei cu spiritism.

Se vede săracul că nu știe ce înseamnă cenzura timpului nostru și noul cod penal.

Apoi aflăm că desenul titlului cu sfinți, arhangheli și stele a fost inspirat chiar de spirite. (Ceva mai tare decât belinograful „Timpului").

Din comitetul de protecție și conducere fac parte până acum Mihai Arhanghelul, Ioan Înainte Mergătorul, Mina mucenicul, Eremia Profetul, etc. etc.

Precum vedeți tot figuri proeminente. Probabil că girant responsabil e Arhanghelul Mihai.

Toți acești redactori cerești corespund cu tipografia prin „lutul fratelui nostru spiritual Zuf-Gadero (N. Voinea), medium el, cu el și numai prin ei".

Lămuririle prospectului mai arată că numitul Zuf-Godera —pre nume Căstinaș N. Voinea, „are mare (transă spirituală și a fost mare misionar în timpul Atlantidelor".

Ca o dovadă că dl. Voinea și mai cum îi spune e în mare transă, stau colaborările la prospect ale lui „venea Iancu Caragiale" dr. Gh. Marinescu, Regele Ferdinand, Octavian Goga și ciobanul Petrache Lupu.

Și ca să vedeți d-voastră ce lucruri grozave, despre care noi habar n'avem, se petrec la Focșani, voi reproduce contribuția lui Nenea Iancu, „care s'a manifestat și el transfigurându-se și a comunicat ca spirit următoarele":

Foae verde și-o mașină
Ce mai zici Alexandrină ?
Și iar verde prin zăvoi
Faceți lanț acum și voi.
Foa verde foi de linte
Ce-ai de zis acum Dimitre ?
Și iar verde maghiran
Te gândești să vii de-un an
Și-apoi verde foi de nuci
Ai venit și-acum te duci,
Și-apoi verde și'o lalea
Ia mai dați un sprij încoa.
Sai în sus și în jos pe vine
Eu mă duc vă las cu bine.

Domnii de la „Axa" arată că stau la dispoziția oricui, spre a-l face să intre în contact cu ființele scumpe care au păsit pragul vieții.

Ei cer numai o contribuție pentru cumpărarea unui aparat fotografic, special cu care să pozeze spiritele.

Eu cred că dacă ar fi să existe în adevăr spirite, și dacă ar ști al de Caragiale sau Hașdeu despre cele ce li se pun pe socoteală de către axiștii de la Focșani (contra unui 4 lei benevol), săracul frate „Zuf-Gadero din timpul Atlantidelor ar face cunoștință cu cârja lui nenea Iancu și a'ar lecui de „Foae verde și-o mașină pentru tot restul vieții lui de-aici.

Iar când o trece dincolo la dânsul, o vai de pielea lui.

AUREL LEON

O vizită în expoziția de pictură a d-nei Nadia Popovici

Am vizitat zilele aceste expoziția Nadia Popovici, din str. Lăpușneanu.

La intrarea în expoziție, m'a impresionat puternic bustul în mare a M. S. Regelui Carol al II-lea, o operă artistică într'adevăratul înțeles al cuvântului, datorită d-lui *I. Gr. Popovici*, un sculptor de valoare, despre care am mai scris în coloanele ziarului Opinia.

Elev al marilor artiști-sculptori, și-a salvat talentul și concepția superioară de creație prin lucrările sale expuse și apreciate elogios de critici specialiști în presa din Capitală.

Bustul M. S. Regelui nostru așezat în mijlocul sălii de expoziție, exprimă majestuos viață, impune prin simțul compoziției un dinamism puternic, o expresie mobilă și vie, tocmai așa cum marele nostru Rege ne-a deprins să-L vedem și să-L cunoaștem în hotărâtele Sale manifestări de energie, de îndemnuri, spre binefăcătoare activități de renaștere națională,

Artistul moldovan *I. Gr. Popovici*, de o modestie într'adevăr plecată din sufletul său moștenit de artist, merită toată atențiunea în cuprinsul operelor realizate de dânsul.

*

Intre tablourile de pictură expuse de soția artistului Popovici, d-na *Nedea Popovici*, absolventă a școale de Belle-Arte din București, am remarcat No. 32 *„Țărani călări"*. O lucrare de stilizare caracterizând fericit aspecte din viața noastră țărănească.

No. 35 *„Peisaj"*, prezintă un aspect rustic al unei apus de soare remarcabil printr'o armonie de culoare sobră.

(Continuare în pagina 2-a)

Luptele din Spania

Prin curcerirea Barcelonei, naționaliștii spanioli au realizat o victorie de seamă terminînd o ofensivă prelungită de luni de zile.

Harta alăturată înfățișează asedierea Barcelonei de către naționaliști.

Scriitorii italieni moderni despre țara noastră

Dl. prof. univ Ramiro Orliz, prezintă o originală istorie a literaturii românești

Țara noastră a trecut de mult pragul străinătății. Savanți cu renume mondial i-au închinat volume întregi, pagini nemuritoare, unde abundă grija unei prezentări obective a tezaurelor noastre spirituale și materiale. Prin originalitatea vederilor, aceste contribuțiuni merită a fi semnalate. Deaceia, ne vom lua sarcina de a prezenta în câteva articole, cele mai acreditate păreri despre literatura, populația, economia, istoria, arta, geografia și dreptul românesc, prezentate de o serie de savanți italieni moderni, în articole de mare răsunet, încadrate în vasta contribuție spirituală, care este „Enciclopedia Italiană".

Cu privire la literatura română, prezentarea o face un vechi prieten al țării noastre, dl. Ramiro Ortiz, actualmente profesor la Univ. din Padova. Idei noi abundă în contribuțiunea d-sale critică și interesul lor este cât se poate de însemnat.

Epica noastră populară este subliniată prin balada „Mioriței", prin „Legenda Mărei Argeșului" (Meșterul Manole), prin plugușoare și basme. Cu privire la basme se face o interesantă apropiere între nuvelinele populare italienești și legendele românești.

Corespondentul „smeului" este „dragonul", al lui „Făt-Frumos" „voevodul" și al „Ilenei Cosânzene", „mica regină".

Aceiași identitate se poate stabili între poezia populară română (Vicleimul) și misterele franceze, ori reprezentările sacre italiene. Trecând la studiul litaraturii culte, d. Ortiz definește, că primele izvoare de limbă românească scrisă sunt datorite husiților, cari în urmărirea propagandei lor, au tradus din paleoslavă cărțile bisericești, pe limba poporului.

Acesta este și semnul unei renașteri sigure a vieții naționale.

Partea referitoare la literatura religioasă, la cronicari și la literatura de împrumut, după scriitorii slavi și bizantini din sec. XVI și XVII, este foarte bine tratată.

Reamintind cuvintele adresate de Papa Inocențiu al III-lea lui Ioanițiu, împaratul româno-bulgarilor: „populus terrae tuae qui de Romanorum sanguine se asserit descendisse" dl. Ortiz stabilește importanța marelui curent latinist, pentru afirmarea unității noastre etnice.

Incursiunea aceasta literară, servește autorului pentru a defeni și curentul de italienizare al limbii românești, prin cei doi pionieri culturali: Gh. Asachi în Moldova și I. Heliade-Rădulescu, în Muntenia.

Este lăudabil faptul, că dl. Ortiz departe de a sprijini valoarea acestui curent, îl subliniază drept „O comică încercare", care a provocat

(Continuare în pagina 2-a)

TYP

Cel mai sigur purgativ

Călătoriţi la

Bucureşti

dus şi întors

cu 50% reducere pe C. F. R.

cu excursiile organizate de

Wagons-Lits/Cook

Plecarea în fiecare Miercuri seara ora 21.47 şi înapoierea Vineri seara ora 23 din Bucureşti. Informaţiuni şi înscrieri la Agenţia Wagon-Lits/Cook Iaşi, Piaţa Unirii 1.

Locuri limitate

Vinuri din viţă nobilă
Vinuri vechi
Vinuri noi
Vinuri aromate
Vinuri absolut naturale
Vinuri eftine
Vinuri higienic servite

cumpăraţi numai dela depozitul nou înfiinţat în str. Prof. A. C. Cuza 27 (fost Arcu) casele Teitler, palatul poştei vechi.

Dacă nu vă puteţi deplasa, telefonaţi la Cinema Sidoli telefon 2059, — şi veţi avea urgent la domiciliul Dvs. vinul dorit.

Dr. Gancevici

consultă

BOLI DE PIEPT

Str. Lăpuşneanu 19

Luni, Mercuri şi Vineri

între orele 1—4 p. m.

DOCTOR

I. Bernáth

Specializat la Viena în

Boli interne

BOLI de COPII şi SUGARI

Tratament şi diagnostic cu raze electrice

RAZE ULTRA-VIOLETE

Raze Farad şi Galvan

Iaşi Şos. Arcu 2

lângă Farmacia Irofte

Cons. 9-10 dim. şi 3-6 p. m.

Caut asociat

la un mare magazin, în fiinţă, în centru. A se adresa la ziar.

Dr. Adrian Ştefănescu

Medic de Spital

Consultă pentru:

Boli interne şi nervoase

METABOLISM BAZAL

Consult 4—6 p. m.

Str. Tăutu No. 2

Telefon 2269

Dr. M. Avram

Medic de Spital

Consultă şi operează

Boli Chirurgicale, Boli de femei, Mamoş

Consult. 3—7 p. m.

str. I. C. Brătianu 120

(vis-a-vis de Farmacia Racoviţă). Telefon 1250

Dr. R. DAMSKER

Medic de Spital

BOLI INTERNE

plămâni, inimă, rinichi

Str. Ghica Vodă No. 32

Toate revistele şi cărţile străine se găsesc la

Timpul

STR. LAPUŞNEANU Nr. 12

(lângă soc. de telefoane)

Amatori fotografi

Developaţi, copiaţi, măriţi la

Fotograful Z. WEISS

Piaţa Unirii

Găsiţi Rollfilme, Pakfilme, Plăci Agfa, Kodac etc. cu preţurile fabricei. — Se copiază, se măreşte şi se developează gratuit la Studio Fotografic

Weiss **PIAŢA UNIRII**

Mica Publicitate

PIERDUT Buletinul Biroului Populaţiei Iaşi No. 36594/1938 pe numele Enache Ion din str. Măcelari No. 8. Se declară nul.

CAMERĂ elegant mobilată de închiriat în str. Săulescu No. 7.

DE VÂNZARE casă de raport 4 apartamente. Preţ avantajos. A se adresa proprietar în curte. Ghica Vodă Nr. 13.

DE VÂNZARE imobilul din str. Apedue 23, cu tot confortul, Aproape de Piaţa Halei şi centru, având grădină cu pami fructiferi şi flori. Condiţiuni favorabile.

PIERDUT buletinul de înscriere în biroul populaţiei Com. Unţeşti jud. Iaşi Nr. 758 din 6 Sept. 1925. Dumitru Chincu

DE INCHIRIAT odaie mobilată; eventual loc pentru om de serviciu. Confort complect; preţ avantajos. A se adresa în str. Bărboi No. 6, colţ cu stradela Bărbo. (construcţie nouă).

De vânzare

casă gospodărească, solidă, 4 odăi, bucătărie, cămări, pivniţă, apă, lumină electrică etc.

Poziţie centrală lângă tramvai şi Hală. Preţ foarte avantajos. A se adresa la ziar.

Balul Călăreţilor

Organizat de Societatea Hipică Iaşi

are loc la Cercul Militar în seara zilei de

4 Februarie 1939

Invitaţii şi bilete la Rg-tul de Cavalerie.

CINEMA SIDOLI — PREZINTA ASTAZI

în exclusivitatea ieşenilor colosalul program cinematografic — Cea mai genială, spirituală şi originală realizare a timpului

Albă ca zăpada şi Cei 7 pitici

Filmul celor mai fabuloase încasări. Filmul care este văzut astăzi de sute de milioane de spectatori. Capo d'opera lui WALT DISNEY care rulează actualmente în 40.000 de cinematografe pe glob—împreună cu formidabila comedie cu regina vedetelor

Leopardul Suzanei Katharine Hepburn şi Cary Grant

Primăria vine în ajutorul elevilor săraci

Dl. general Ionescu, primarul municipiului, fiind informat că la şcolile primare din oraş se menţine cu greu curăţenia corporală a elevilor din cauza lipsei de lenjuri, a trimis directorilor de şcoli următoarea adresă:

„Fiind informaţi că în unele şcoli primare menţinerea curăţeniei corporale la copii săraci este foarte dificilă din cauza lipsei de lenjerie de corp, ceia ce face iminentă primejdia de boale contagioase, am hotărât ca în măsura modestelor mijloace de care dispune Primăria să le procure acest fel de efecte (cămăşuţe şi pantalonaşi).

In vederea aceasta vă rugăm a ne trimite de urgenţă un tabel întocmit după modelul aci anexat, tabel în care să înscrieţi numai pe copii cu adevărat săraci din şcoală D-voastră, aşezându-i în ordinea paupertăţei, pentru ca în cazul când nu vom putea să-i satisfacem pe toţi, să nu rămână fără ajutor tocmai cei mai necăjiţi.

Acest tabel este necesar să ni-l trimiteţi cât mai grabnic posibil şi în nici un caz peste data de 6 Februar a. c., pentru a nu ne întârzia cu executarea acestei urgente acţiuni de asistenţă socială.

*

Desigur că iniţiativa d-lui primar este din cele mai salutare.

Ea dovedeşte tot odată grija d-sale pentru elevii lipsiţi ai şcolilor ieşene.

Opereta la Teatrul Naţional

Marea artistă Marioara Cinsky

în „Opt la zero în finală"

Peste o leva zile,—Luni 6 Februarie a. c.—are loc la Teatrul Naţional excepţionalul spectacol dat de Compania de Operete „Mogador" din Bucureşti.

Se va reprezenta faimoasa Operetă „*Opt la Zero în Finală*", în versiunea românească de I. Son şi N. Kan, muzica de Vilnow, şi care vara trecută în Capitală a atins cifra report de 100 reprezentaţii.

Spectacolul se oferă cu creatorii rolurilor cari sunt consacraţii artişti: Elena Zamora, admirabila primadonă, Anca Balaban, Virginica Romanovschi, Retta Mirea, excelentele subrete, Ion Bruna, cunoscutul tenor, Lică Rădulescu, Puiu Maximilian, C. Calmuschi, populariii comici şi marea artistă Marioara Cinscki care joacă rolul duenei: o soacră de operetă cum rar a cunoscut teatrul liric românesc.

După cum se vede, o distribuţie, de prim ordin ca în timpurile când opereta era regină.

„Opt la zero în finala" se joacă în decoruri lucrate de pictorul Baron de Lövendhal iar conducerea muzicală o deţine însuşi compozitorul dl. G. Vilnow.

Biletele s'au pus în vânzare la agenţia Teatrală Gheorghiu.

REX

„Mitropolia Moldovei"

A apărut numărul pe luna Ianuarie al revistei oficiale a Arhipescopiei Iaşilor *„Mitropolia Moldovei"*,

Revista cuprinde un bogat şi variat material asupra tuturor problemelor ce interesează biserica moldovenească.

D. Ionel Teodoreanu semnează un prea frumos articol în care se ocupă de persoana I. P. S. Mitropolit Nicodem, relevând contribuţia chiriarhului la redactarea Bibliei.

Tot asupra Bibliei scrie un articol P. C. dr. Protosinghel V. Vasilache.

Mai semnează articole interesante: preot Haralambie Vasilache, preot Manole, Alex. Gheorghiţă, preot consilier C. Nonea, etc.

Apoi rubrica Notelor este foarte informativă.

In general *„Mitropolia Moldovei"*, tot din punct de vedere redacţional cât şi tehnic, apare în condiţiuni excelente şi poate fi folositoare nu numai preoţilor, ci şi mirenilor.

O consfătuire a pensionarilor ceferişti

Pensionarii ceferişti ieşeni s'au întrunit într'o şedinţă la Blocul Pensionarilor din localitate. A prezidat d. Victor Munteanu preşedintele Blocului.

S'a luat în discuţie noua lege a pensiilor apărută în 1938 şi pe baza căreia s'au făcut pensionările dela 1 Septembrie încoace.

Spre deosebire de pensionarii altor instituţii de stat, al căror quantum se apropie de salarul ce-l aveau, primind astăzi 75—90 la sută, pensionarii ceferişti nu primesc decât 40—50 la sută. Aceasta, din cauză că salarul de bază al ceferiştilor a fost fixat cu mult mai redus decât al celorlalţi funcţionari ai statului.

In consecinţă, foştii slujbaşi ceferişti ieşeni au întocmit un memoriu pe care l-au înaintat la Bucureşti.

In acel memoriu, pensionarii cer să li să facă dreptate şi să fie puşi la acelaş nivel cu foştii colegi, care deşi au avut acelaş salar şi cu aceiaşi vechime, totuşi primesc o pensie cu mult mai mare decât dânşii.

Rămâne de văzut ce va răspunde ministerul.

REP.

Concertul Corului Talpalari

Peste câtva timp corul Bisericei Talpalari, va da un concert original în sala Teatrului Naţional.

Dl. Remus Ţincoca, dirijorul corului, depune o activitate intensă pentru reuşita concertului. Programul conţine exclusiv, coruri de dl. Prof. Al. I. Zirra.

Este primul concert, din seria de patru, proectată şi care urmăreşte afirmarea muzicei ieşene.

CONCERTUL

basului Const. I. Dimitrescu şi al tenorului Mircea Florescu

înainte de plecarea în străinătate

Data mult aşteptatului concert dela Teatrul Naţional, al d-lor *Const. I. Dimitrescu-Bassu* dela Opera Română din Cluj şi *Mircea Florescu*, cunoscutul tenor ieşan, a fost fixată pentru Vineri 17 Februarie, deoarece la 1 Martie d. *Dimitrescu-Bassu* va trebui să plece la Buda-Pesta unde a fost invitat să cânte în „Rigoletto", la opera de stat.

DI. MIRCEA FLORESCU

Deasemenea, d. *Mircea Florescu*, un excepţional absolvent al clasei de canto a maestrului V. Rabega va pleca în Italia unde a obţinut o bursă de studii.

Astfel publicul ieşan va avea fericitul prilej să asiste la concertul de adio, pe care tinerii artişti lirici îl vor da înainte de a pleca să câştige laurii succeselor pe scenele din străinătate.

Trebue notat că pentru concertul dela 17 Feb. s'a aranjat un repertoriu ales şi variat.

Biletele se pot reţine la Agenţia Ath. Ghiorghiu.

GARY COOPER

CLAUDETE COLBERT

— în comedia modernă

A 8-a nevastă a lui Barbă Albastră

Azi la Phoenix

Stiri judiciare

Condamnări. — Tribunalul local a condamnat la 6 luni închisoare pe Gh. Dobrescu agent sanitar din com. Ungheni jud. Iaşi.

Acesta profitând de calitatea ce o avea, s'a prezentat în repetate rânduri brutarului Maxim Melnic, şi sub motiv că localul este murdar i-a luat diferite sumi de bani şi a luat pâine fără a achita.

Inculpaţul a făcut apel.

*

— Tribunalul secţia IV-a a condamnat la 3 luni închisoare şi despăgubiri civile pe d-na [illegible]

Inculpata dăden, în special la funcţionari, bani cu împrumut luându-le dobânzi exagerate.

*

— Tribunalul secţia II-a a condamnat la 2000 lei amendă pe comerciantul Zigu Schönblum din str. Lozonschi 12, pentrucă a sustras de sub sechestru lucrurile sechestrate de Casa Asigurărilor Sociale pentru neplata unor datorii.

Inculpatul a făcut apel la Curte.

*

Apel. — Curtea de Apel secţia II-a a judecat în fond procesul moaşei Elena Gheorghiu din Tg. Ocna jud. Bacău.

Aceasta a fost condamnată la un an închisoare pentrucă a provocat un avort Ioanei Abas, din care cauză a încetat din viaţă.

Curtea a amânat pronunţarea pentru mâine.

*

DIVORŢ. Doamna Rachela Altarovici, din str. Doi Băeţi 8 a introdus la tribunalul local acţiune de divorţ contra soţului ei Iţic Altarovici din str. I. C. Brăteanu 24.

*

ULTRAJ.— Parchetul local a deschis acţiune publică pentru ultraj contra d-lui dr. veterinar Al. Ionescu fost director al abatorului, actualmente medic primar veterinar al oraşului Craiova.

D. dr. Ionescu, fiind acum câtva timp în cabinetul fostului primar M. Eşianu, căruia reclama pe d. C. Tăutu fost ajutor de primar, l-a ultragiat pe acesta din urmă, care se afla în cabinetul primarului.

*

Vânzare publică.—D. Ştefan Stăcescu a cerut tribunalului comercial scoaterea în vânzare prin licitaţie publică a moarei „Nicolina" din str. Nicolina 97 proprietatea soţilor Demetra şi E. Coch pentru suma de 220 mii lei.

*

— D. avocat C. Z. Carp, în calitate de procurator al Băncei „Binele Tuturor" a cerut tribunalului comercial, a se face formele de vânzare prin licitaţie publică a imobilului din str. Verdeş 3, proprietatea d-lui Petre Dimitriu pentru suma de 40 mii lei.

x APEL. — Doamnele şi Domnii pensionari P. T. T. sunt cu insistenţă rugaţi, a se întruni negreşit în ziua de Vineri 3 Februarie a. c. între orele 11 şi 12 în camera de bibliotecă a oficiului telegrafo-postal central-Iaşi de lângă gară, pentru a lua cunoştinţă în interes personal şi colegial de cele ce se propune de către casa de credit şi Societatea pensionarilor P. T. T. din Centrala Bucureşti.

Odihniţi-vă PICIOARELE

Uşurare în 3 minute

Pentru a uşura picioarele D-v. umflate, încălzite şi arzătoare după o zi obositoare, luaţi o baie de picioare sălitrată. Aceste săruri medicinale degajează milioane de băşicuţe de biogen (oxigen în stare născândă) cari calmează ţesuturile, muşchii şi nervii dureroşi şi obosiţi, descongestionând şi înviorând picioarele, restabileşte circulaţia normală a sângelui, şi „desobosesţe" picioarele. Pielea e refăcută. Transpiraţia devine normală; mirosul urît dispare. Bătăturile muiate se desprind „ca mâna". Sălitrates Rodell, la toate farmaciile şi drogueriile.

GRATUIT. — Pentru a vă dovedi că o baie sălitrată pentru picioare operaţie durerea, vom trimite gratuit o cantitate suficientă de Sălitrates Rodell pentru o baie îngrijitoare de picioare. Trimiteţi pur şi simplu numele şi adresa Dv. la Droguerie Standard (Serviciul 22 — E) Bucureşti, Str. Sfinţii No. 8. Această ofertă nu e valabilă decât pentru 5 zile, scrieţi negreşit chiar azi. Nu trimiteţi nici un ban.

O vizită

în expoziţia de pictură a d-nei Nadia Popovici

(Continuare din pagina 1-a

No. 40 *„Pădure"* ce se remarcă prin clasitatea şi limpezimea culorii.

Alte lucrări expuse cu No. 44, 34, 38, 40, 20, 19, 45, 48 etc. sunt lucrări fericit susţinute de ideia coloristică în care excelează d-na *Nedea Popovici*.

Pictura d-nei Popovici se sprijină pe expresia liniei şi ansamblul petelor de culoare ce se îmbină armonios, *exprimând o notă personală în care sufletul predomină distinct.*

Este o idealizare, nu prin forma exterioară, ci prin *psihologia conturată* cu multă voinţă de înţelegere.

Nu trebue să fii un cunoscător specialist în materie pentru a asimila expoziţia d-nei Popovici ci om liber de orice ideie precorcepută.

In evoluţie, lupta dintre idei este strict necesară. Subiectul literar ocupă puţin loc în preocuparea artistului contemporan.

Pictura ca şi celelalte arte, trăeşte prin ea însuşi.

Fiecare e liber să-şi spună şi să aprecieze, aşa după cum inuiţia şi sufletul său simte activităţile artistice.

In cadrul acestei libertăţi a dezvoltării artelor ne-am îngăduit să-mi dau părerile de mai sus, insistând asupra încurajării ce merită toţii artişti moldoveni Popovici din partea ieşenilor, cari înţeleg să aprecieze sbuciumul sufletesc al artistului în opera creatoare.

VICTOR MUNTEANU

CITIŢI „OPINIA"

Scriitorii italieni moderni despre ţara noastră

(Continuarea din pagina 1-a)

o gravă reacţiune în limbă, reîntorcând toate cuvintele slavone proscrise.

Rolul cultural al lui Heliade n'a fost însă uitat. Se aminteşte a sa „Societate Filarmonică" care a pus bazele de mai târziu ale Teatrului Naţional. Se mai amintesc: „Curierul de ambe-sexe" şi „Mihaida" scrisă sub inspiraţia „Ierusalimului Liberat". Vorbind despre G. Asachi, dl. Ortiz subliniază marea lui dragoste pentru Bianca Milesi admiratoarea lui Alfieri şi una dintre animatoarele renaşteriii naţionale italiene.

Opera lui Ion Budai-Deleanu „Ţiganiada", dă prilejul autorului s'o considere, drept o imitaţie directă după lucrarea lui Tassoni: „Secchia rapita". Această indicaţie apare preţioasă şi bogată în consecinţe pentru cercetătorii operei lui Ion Budai-Deleanu, — deoarece ideia este nouă şi n'a mai fost cercetată.

O altă idee originală se reliefează cu prilejul cercetării surselor de inspiraţie ale „Cântării României" de A. Russo. Aceste surse autorul le găseşte în „Paroles d'un croyant" de Lamennais şi pentru caracteristicele formii, în gândurile adresate de Mazzini în a sa: „Ai giovani d'Italia".

Tot ca o inspiraţie străină trebueşte privită iniţiativa lui Mihail Kogălniceanu de a pune bazele „Daciei Literare", magazin de unificare naţională prin intermediul culturii, imitat după publicaţiile datorite acelei „Junges Deutschland", pe care Kogălniceanu a cunoscut-o cu prilejul studiilor în străinătate.

„Junimea", Alexandri şi Eminescu, dau prilejul unor evocări pline de poezie şi originalitate.

Spaţiul nu ne îngăduie o aprofundare a întregului studiu, dar socotim de mare interes pentru cultura românească prezentarea profesorului universitar italian, care ar merita tradusă în întregime, odată cu celelalte contribuţiuni despre ţara noastră, asupra cărora vom mai avea prilejul să discutăm.

Dr. I. FR. BOTEZ

S'A DESCHIS
Biblioteca de împrumut
la LIBRARIA LIGII CULTURALE

x Părinți! Aduceți copiii la „Scala să vadă „La Răspântie" (Carrefour), pentru a învăța ce înseamnă onoarea și dragostea pentru mai mari! Azi la „Scala".

Trei școli ieșene și-au sărbătorit eri patronul

Solemnitatea de la Școala Normală „V. Lupu"— Festivalul Liceului Militar de la Teatrul Național. — Patronul Seminarului „Veniamin Costache"

Intr'o atmosferă de adevărată înălțare sufletească, școala normală „V. Lupu" vechea instituție moldovenească care numără 83 ani dela întemeere și-a sărbătorit eri patronul.

Dimineața în prezența întregului corp profesoral și a elevilor s'a oficiat în capela școlii de către Pr. I. Solomei profesor de religie. Sf. Liturghie răspunsurile fiind date de către corul școalei. Deasemeni s'a mai oficiat și un parastas pentru pomenirea directorilor, profesorilor și elevilor decedați.

După amează în prezența unui numeros și select public, în sala de festivități frumos ornată a avut loc o frumoasă și reușită serbare.

Au participat d-nii: prof. C. Meissner, fost ministru, prof. V. Petrovanu direetorul școlii, avocat Mihăiță Borcea, prim ajutor de primar, prof. Băleanu inspector școlar, prof. Gr. T. Popa, prof. pr. Cicerone Iordăchescu, prof. univ. Ștefan Bârsănescu, prof. univ. M. David, prof. univ. Emil Diaconescu, prof. C. I. Baciu, col. în rez. Vasiliu, prof. Raianu, prof. A. D. Atanasiu, maior Diagu, prof. Berescu, prof. Ilarion, dr. Pintilie, prof. Bejenaru, prof. Radu Manoliu, prof. V. Costinescu, maior Bogdan, prof. pr. I. Solomei, prof. Polcovnicu, prof. I. Dimitriu, prof. C. Costinescu, prof. Bejenaru, dr. Drăgan, dr. Cădere, pr. Rotaru, pr. Manole, V. Nistor, pr. Andriescu, prof. Lungu, etc.

Deasemeni se aflau prezenți foștii absolvenți ai Școlii Normale și elevii.

Serbarea a fost deschisă cu ceremonialul străjeresc ridicându-se Pavilonul Național. A urmat apoi raportul, rugăciunea, deviza străjerilor și Imnul Regal, după care a vorbit d. prof. V. Petrovanu directorul școlii.

D-sa a spus printre altele:

Cuvântul d-lui V. Petrovanu

In această zi de mare sărbătoare, pentru școala noastră, gândul cel dintâi se îndreaptă către conducătorul statului, către îndrumătorul poporului, al culturii și școalei, către M. S. Regele Carol al II-lea.

Școala Normală „V. Lupu" plină de bucurie când vede dragostea cu care ieșenii o înconjoară, participând într'un așa de impresionant număr la serbarea patronului său, și aniversarea celor de al 83-lea an de existență, prin glasul meu vă exprimă salutul cel mai din inimă, cel mai plin de recunoștință.

Suntem bucuroși să salutăm pe reprezentanții autorităților, îndeplinindu-ne datoria de a mulțumi și acelor șefi de autorități care din imprejurări independente lipsesc dela această înălțătoare manifestație: prof. Petre Andrei, ministrul Educației Naționale, I. P. S. S. Mitropolitul Nicodem, Comandantul Corp IV Armată și g-ral M. Negruzzi Rezidentul Regal al Ținutului.

Țin să subliniez în mod deosebit, prezența în mijlocul nostru a veneratului și prea onoratului fost profesor și director al școlii „Vasile Lupu, d. C. Meissner.

La școala aceasta, d. Constantin Meissner a săpat brazdă adâncă, care nu se va șterge nici odată, a croit un drum pe care cu toții mergem și nu ne abatem. Vă asigurăm de aceiași dragoste profundă ce stă în sufletul dvs. pentru școală, aceiași dragoste dăinuește în sufletele noastre pentru fostul director, dl. C. Meissner.

Școala normală „V. Lupu" este bătrână căci împlinește 83 ani. E bătrână ca ani, dar tânără ca suflet. Prin corpul său profesoral și prin elevii săi ea este mereu tânără.

Ca recunoștință din partea școlii vasiliene pentru dragostea ce ne-o arătați azi, vă mulțumim prezentându-vă în față dv. o frântură din munca noastră și sufletul nostru.

D. Const. Meissner își exprimă emoția adâncă ce o simte la auzul cuvintelor frumoase ce i-au fost adresate.

„E adevărat că dacă sufletul meu foarte bătrân e legat de vre-o instituție, e legat de această școală".

In încheere d-sa își exprimă toată dragostea pentru directorul școlii d. prof. V. Petrovanu, pentru corpul profesoral, pentru elevi, urând ca acest focar de cultură românească de pe culmile Copoului să meargă mai departe în continuă propășire.

Cuvântarea d-lui insp. școlar Băleanu

D. prof. Băleanu inspector școlar a vorbit în numele Ministerului Educației Naționale, și a d-lui general M. Negruzzi, Rezidentul Regal al Ținutului Prut.

D-sa a început prin a face un scurt istoric al școalelor românești, care odinioară funcționau pe lângă mânăstiri și unde se puteau înscrie numai feciori de boeri pentru a putea deveni funcționari de cancelarie.

Mai târziu a luat ființă școlile special creiate pentru îndrumarea fiilor de săteni. Astfel a luat ființă școala vasileană din Iași, care a dat până acum elemente bine pregătite pentru a ocupa cu demnitate locurile de conducere ce li s'au încredințat.

Adresându-se elevilor d. profesor Al. Băleanu, le-a spus să fie mândri că sunt elevi ai școlii Normale Vasile Lupu, că un director ca d. prof. Vasile Petrovanu care timp de 30 ani a muncit pe ogorul culturii pentru propășirea neamului nostru românesc.

D-sa a încheiat cu urări la adresa M. S. Regelui Carol II, a Marelui Voevod de Alba Iulia, a d-lui prof. Petrovanu și întregului corp profesoral al școlii vasiliene.

Producția școlară

A urmat apoi conferința d-lui prof. I. Stoian care a vorbit despre: *„Estetica poeziei populare"*.

In urmă s'a desfășurat un bogat program artistic, format din coruri executate de elevele și elevii școalei primare de aplicație, „Const. Meissner", conduse de către micuța elevă Ilinca Velicu care a atras atenția întregii asistențe.

Corul mixt al școlii sub conducerea eruditului profesor C. I. Baciu a cântat frumoase bucăți.

Unitatea ansamblului, și calitatea vocilor ne face să spunem că este singurul cor mixt din cuprinsul acestui Ținut, care oricând poate rivaliza cu cele mai bine pregătite ansambluri corale.

Fanfara școlii sub conducerea d-lui cpt. Policarp a executat un pot-pouri național, după care orchestra școlii dirijată de d. prof. R. Podlovschi, a executat o serenadă și un pot-pouriu național, stârnind un deosebit interes.

Serbarea s'a încheiat cu demonstrații străjerești și jocuri naționale executate atât de maestru de elevii școlii de sub conducerea destoinicului prof. Corneliu Gheorghiu.

Vizitarea școlii

La sfârșitul serbării întreaga asistență condusă de d. director V. Petrovanu a vizitat muzeele de științi naturale și agricol al școlii. Deasemeni s'a vizitat frumoasa și bogata expoziție străjerească precum și admirabila expoziție de lucru manual, toate de sub conducerea d-lor prof. C. V. Oescu, C. Velicu și Șiler.

Masa colegială

La ora 8 a avut loc masa colegială dată de profesorii ieșeni de toate gradele, în cinstea profesorilor pensionați, din învățământul ieșan.

Primul cuvânt l-a luat d. prof. V. Petrovanu care arată că șc. normală „V. Lupu" este bucuroasă că poate în localul ei să dea aceasta masa colegilor cari au părăsit învățământul. D-sa propune ca prezident al acestei mese pe d. C. Meissner, ce ace asistența primește cu aplauze. Dl. C. Meissner după ce arată marele rol al acestor apostoli, ridica paharul pentru marele educator și îndrumător M. S. Regele Carol II (Asistența în picioare intonează Imnul Regal)

Dl. prof. Gr. T. Popa inițiatorul acestei frumoase sărbătoriri mulțumește d-lui pro V. Petrovanu pentru primirea atât de călduroasă făcută, dând citire apoi numeroaselo scrisori primite din partea tuturor acelora ce forțați de împrejurări nu au putut participa.

Au mai vorbit apoi d. Dumitriu inv, prof. Simionescu, Roman în numele Academie de Arte frumoase aducând omagii prof. Octav Băncilă și prof. A. D. Atanasiu.

Dl. Costinescu inv, arat marele rol al învățătorilor în războiul pentru întregirea neamului, dând ca pildă pe marele Stolerz. Din partea grupului femenin a vorbit d-na prof. Iosif. Apoi a vorbit d. av. Gh. Chiriițescu, Prof. David în numele Fundațiilor Regale, maior Bonciu, V. Tataru, revizor școlar, prof. M. Carp, prof. Raianu, profesor Valeriu Iordăchescu, profesor August Scriban, d. Mihăiță Borcea prim ajutor de primar, d. Niculiu și prof. dr. Gr. T. Popa.

Ultimul cuvânt îl are d. C. Meissner care aduce laude pentru munca excepțională a d-lui Gr. T. Popa inițiatorul acestei frumoase sărbătoriri, mulțumește tuturor celor de față și încheie ridicând paharul în cinstea pedagogului care dirijează această școală, prof. V. Petrovanu, precum și a vrednicei tovarășe de viață d-na Petrovanu.

CONST. D. LAZĂR

Serbarea Liceului Militar dela Teatrul Național

Eri după amiază a avut loc la Teatrul Național serbarea patronului liceului militar „G-ral de divizie Gh. V. Makarowitsch".

A asistat un public numeros: ofițeri din garnizoană, profesori și elevi și eleve dela școlile din localitate. Dintre personalități am remarcat pe d-nii g-ral Iliescu cu d-na, insp. g-ral Moldoveanu dela Ministerul Educației Naționale, prof. Tiberiu Crudu comandant străjeresc, prof. August Scriban, Dinu Cerchez șeful de cabinet al d-lui Rezident regal, av. Rodoș, etc.

Programul festivalului a fost deschis cu Imnul Regal și Tatăl Nostru, intonate de corul liceului, după care d. col. Gh. Urziceanu—directorul Liceului Militar—a ținut o caldă și documentată cuvântare ocazională, ocupându-se de viață și operă, celor trei prinți ai bisericii creștine: Sf. Vasile cel Mare, Sf. Grigore Teologul și Ioan Gură de Aur, care sunt patronii simbolici ai culturei și ai bătrânei școli de educație militară din Capitala Moldovei.

Au urmat recitări; elevii Mironescu Tr. (cl. VII), Ion Pascariu (cl. VIII) și M. D. Popa (cl. VII), producându-se cu frumoase poezii.

Orchestra liceului a executat cu măestrie câteva bucăți muzicale, viu aplaudate.

Au fost admirate apoi: ansamblul de gimnastică, executat de elevii cl. 4 și 5, sub conducerea d-lui prof. Tică Andrei, sărituri la saltea, executate de elevii claselor 1—4, sub conducerea d-lui prof. Lupan St. Octavian și sărituri la aparate, executate de elevii cl. 4 8, sub conducerea d-lui prof. Bârsan N. Ioan.

Elevii claselor 5—7, dirijați de d. prof. Oct. Supău, au executat frumoase dansuri naționale.

Festivalul Liceului Militar, a impresionat profund asistența, prin varietatea și corecta prezentare a programului.

Merit ce se răsfrânge asupra conducătorilor și a elevilor acestui liceu, care sunt model de disciplină.

Solemnitatea de la Seminarul „Veniamin Costache"

Tot eri și-a prăznuit patronul vechea școală ieșană, Seminarul „Veniamin Costache", de sub price ua conducere a părintelui Ioan Negoiță.

Dimineață s'a oficiat un serviciu divin în capela școalei de către un sobor format din preot prof. univ. Valeriu Iordăchescu, preoți prof. Donose, Tudorache și diaconi Panțiru și Gheorghiță.

Răspunsurile au fost date de admirabilul cor al școalei.

S'a oficiat un parastas pentru ctitorii școalei, foștii directori și foști profesori decedați.

La ora 11 s'a desfășurat o frumoasă producție școlară, la care dl. prof. Eugen Țimpoc a ținut o interesantă conferință cu subiect religios.

Au urmat coruri, recitări și dansuri reușite, executate de elevi.

Magazinul
La Cocoșul de Aur
soldează încălțăminte
cu prețuri exceptional
de eftine, scurt timp.
Incepând dela 1 Februarie a. c.

INFORMAȚII

x PRECIZARE.— In legătură cu știrea apărută în ziare că o prostituată a jefuit la un chef pe un funcționar ceferist, suntem informați că nu e vorba de dl. Scurtu — mazacioner la C. F. R. precum s'a anunțat.

Cel în cauză e un oarecare Scutaru, domiciliat tot în str. Carol.

Precum se vede e vorba numai de o apropiere a numelor.

De aceia se impune o precizare.

x Comitetul de conducere al Blocului Pensionarilor ieșeni este convocat pentru astăzi ora 5 p. m., pentru a discuta chestiuni foarte importante în legătură cu adunarea generală.

Toți membrii sunt rugați a lua parte.

x *Balul Politehnicei.* Mâine Miercuri 1 Februarie are loc la Cercu Militar balul Școalei Politechnice, în folosul studenților săraci.

Balul este dat sub înaltul patronaj al d-lui Rezident Regal, general M. Negruzzi.

Subvenție. — Dl. ministru Petru Andrei a acordat Universității locale o subvenție de un milion jumătate lei.

x Publicațiuni pentru „Monitorul Oficial" se primesc la „Opinia" Str. Lăpușneanu 37.

LA 11 FEBRUARIE
Regina frumuseții, a dansului și a elegantei,
în carnavalul de la Corso

Nu e de mirare că peste tot se discută despre „Carnavalul lașilor" organizat pentru 11 Februarie în elegantul local Corso, deoarece această noapte va rămâne de neuitat în carnetul monden al ieșenilor.

Trei regine vor fi atunci încoronate cu laurii frumuseței, ai eleganței și ai dansului, primind consacrarea experților.

Două orchestre și un jazz american va delecta asistența din toate cele 4 saloane.

O celebră artistă de revistă va fi adusă din capitală, precum și un senzațional număr de varieteu.

Urmăriți afișul zilei.

Hramul bisericii „Trei Ierarhi"

Eri fiind sărbătoarea „Trei Ierarhi", biserica istorica din str. Ștefan cel Mare care-i poartă numele și-a prăznuit patronul.

Incă cu o zi înainte frumosul locaș de închinăciune a fost deschis pentru a putea fi vizitat de credincioși.

La cele două slujbe, a vecerniei și a hramului, biserica a fost vizitată de numeroși poporăni, care pe lângă frumoasele ornamentații ale locașului au putut admira și slujbele oficiate de un sobor de preoți în frunte cu P. S. Arhiereu Valerie.

După slujba divină, părintele Neculae Luchian parohul bisericii, a rostit o înălțătoare predică vorbind despre importanța zilei.

Cinema „PHOENIX" Aparate noui. Audiție perfectă
Cele mai mari vedete ale ecranului american
Gary Cooper și Claudette Colbert
în cea mai frumoasă și originală comedie modernă
A 8-a nevastă a lui Barbă Albastră
Odată cu filmul studenților din zilele noastre
„Sclavii onoarei" cu Barbara Stanwyck
Prețurile cele mai reduse: 14, 10, și 5 lei

✚

Agripina Maxim soră, Aneta Dimitriu cumnată, familiile Comandor Emil Maxim, Inginer D. Vasilescu, Inginer Al. Maxim, Dr. A. Psepilinschi, Octav Dimitriu și Alex. M. Maxim nepoți și nepoate anunță cu durere încetarea din viață după o lungă și grea suferință a iubitei lor

Ecaterina Dimitriu

(Tenta)

Corpul defunctei se află depus în capela cimitirului Eternitatea din Iași iar ceremonia funebră va avea loc mâine 1 Februarie ora 14.

Prietenii și toți cei ce au cunoscut-o sunt rugați a lua parte la trista ceremonie.

FARMACIE, orășel Bucovina, vad vechi, de vânzare de ocazie, sub „Aesculap" la „Standard Reclame" Cernăuți.

La sfârșit, asistența s'a retras în cancelaria școalei, unde a avut loc o recepție.

S'a toastat pentru M. S. Regele, pentru guvern, pentru I. P. S. Mitropolit Nicodim, pentru Ex. Sa D. Rezident Regal și pentru bunul mers al școalei,

Vorbitorii au arătat progresul realizat de Seminarul „Veniamin Costache" și opera pozitivă realizată aici de părintele I. Negoiță, un intelectual de marcă, dublat de un priceput gospodar.

Au participat la solemnitate dl. prof. Th. Bădărău, din partea Rezidenției, av. Chiril Dragan, secretar general al Primăriei, preoți, profesori și foști elevi ai bătrânului seminar.

Inmormântarea pensionarului Cristea Bogdanovici

Eri a fost condus la locul de veci pensionarul Cristea Bogdanovici, fost secretar al Epitropiei Bis. Armene din localitate.

Cristea Bogdanovici a fost prim grefier al tribunalului Cetatea-Albă, de unde s'a retras la pensie după o viață de muncă asiduă și corectă.

Fiind deprins să nu lenevească, a primit să fie secretar al Epitropiei armene, unde de-asemenea a desfășurat o activitate frumoasă.

Moartea îl răpește în plină vigoare când mai putea fi de folos a lor săi.

Serviciul divin al prohodului a fost oficiat de părintele Varjabetian.

La sfârșit, parohul Bis. Armene a ținut o emoționantă cuvântare arătând meritele defunctului.

In numele Epitropiei a vorbit dl. epitrop Măgârdician, care a elogiat calitățile lui Bogdanovici, arătând că a avut în el un colaborator de preț, cu mult dragoste de biserică.

Pentru felul său de a fi, defunctul s'a bucurat de simpatia tuturor.

De aceia o multime însemnată a ținut să-i aducă eri ultimul omagiu, la catafalc.

Cortegiul funebru a pornit apoi spre cimitirul armean.

AS.

Filmul studenților
Sclavii Onoarei
cu Barbara Stanwyk
Azi la Phoenix

Informațiuni

x Aflăm că magazinul de încălțăminte „La Cocoșul de Aur" soldează încălțăminte cu prețuri senzațional de reduse începând dela 1 Februarie crt.

x Mii de oameni și-au pierdut memoria în războiu! Ce-au devenit acești oameni în timp de pace? Veți afla în filmul pasionant „La Răspântie" (Carrefour) De azi la „Scala".

x Untură de pește Medicinală, Norvegiană, s'a primit la **Farmacia Dr. Ratianu** cu care se prepară zilnic *untură de pește jodoferată.*

Untura de pește Norvegiană veritabilă, simplă sau jodoferată, fiind bogată în *jod și vitamine* se recomandă cu mare succes adulților și copiilor slăbănogi și lymfatici pentru purificarea sângelui și ca întăritor al organismului.

Aula Universității din Iași

Duminică 5 Februarie 1939 ora 6 jum. p. m. *Dl. profesor universitar C. Angelescu* va ține o conferință cu subiectul:

„Evoluția dreptului constituțional în ultimile două decenii"

în folosul Azilului de bătrâne „Maria Catargi"—Iași.

Biletele se găsesc la administrația Azilului și în ziua conferinței la Universitate.

ULTIMA ORA

Franța va recunoaște guvernul - naționalist spaniol ?

Paris 31.—Cu toată opunerea cercurilor politice ca Franța să nu recunoască guvernul franco, se pare că în cercurile partidului radical domnește părerea că Franța trebue să tragă consecințele diplomatice în urma victoriei naționaliștilor.

Un deputat radical-socialist a ținut un discurs, cerând recunoașterea Spaniei naționaliste.

Se afirmă că acest discurs ar fi fost inspirat de dl. Bonnet, ministru de externe.

Astfel că guvernul ar fi dispus să recunoască noue conducere a Spaniei.

Se anunță că reprezentant al Franței pe lângă guvernul din Burgos va fi dl. Malvy, care are relații cu cercurile naționaliste.

Fricțiuni în lagărul guvernamental spaniol

Paris 31. — „L'Intrasigent" anunță că dl. Companys, șeful generalității catalane, a avut o întrevedere la Figueros cu dl. Negrin, șeful republicanilor spanioli.

La reproșul d-lui Negrin că armatele catalane n'au rezistat în fața naționaliștilor, d. Companys a arătat că populația provinciei era revoltată de teroarea republicană..

Dl. Negrin a sosit la Paris.

x Durerea de bătături te enervează și te indispune. Remediul îl găsiți în preparatul „ANTICALUS" soluție și pomadă care alină durerile și desființează bătăturile. Depozit Farmacia Dr. Ratianu strada Cuza Vodă 83.

Mari cheltueli engleze pentru armată

Londra 31. — Ziarul „Star" anunță că bugetul apărării naționale a Angliei pe 1940 prevede suma de 500 milioane lire sterline.

200 milioane sunt pentru marină, 150 pentru aviație și 150 milioane pentru trupele de uscat.

Cutremur de pământ resimțit în București

București 31. — Eri s'a resimțit în capitală un cutremur care a întrecut în violență pe cel de la 25 Ianuarie,

După notările seismografelor, cutremurul a fost de gradul 3.

Epicentrul lui este foarte depărtat, în regiunea Americei Sud.

Programul de activitate al F.R.N.-ului

București 31.—Cei trei secretari generali ai „Frontului Renașterii Naționale" lucrează la întocmirea listelor șefilor de organizație pe ținuturi și județe.

După ce listele F. R. N. cu șefii ținuturilor și județelor vor fi întocmite, cei trei secretari generali, d-nii Silviu Dragomir, Cosvăteanu și prof. Vihovici, vor avea o audiență comună la I. P. S. S. Patriarhul Miron, pentru a le supune aprobării Sanctității Sale.

Cu această ocazie se va fixa și programul de activitate pe județe a Frontului Renașterii Naționale.

Relațiile anglo-japoneze

Tokio 31.—„Kokumin" ziar ce de obicei prezintă punctul de vedere al cercurilor militare, publică o telegramă a corespondentului său din Londra, în care se anunță că guvernul britanic ar avea de gând să trimeată la Tokio o personalitate politică dintre cele mai de seamă pentru a încerca să îmbunătățească relațiile anglo-japoneze.

Ziarul afirmă că această personalitate va fi după toate probabilitățile d. Stanley Baldwin.

Rusia se dezinteresează de problemele europene!

Discuții politice anglo-sovietice

Londra 31. — Ziarul „Daily Telegraph" anunță din Moscova că noul ambasador englez în Rusia, prezentându-se d-lor Kalinin și Litvinov, a avut cu aceștia discuții de ordin politic.

Cei doi miniștri sovietici au arătat că Rusia nu se interesează câtuși de puțin de evenimentele europene,— ea mulțumindu-se să rămână izolată.

In ceia ce privește situația din Extremul Orient, Rusia crede că acolo e stăpână pe situație.

Arestarea unui preot

Ploești 31. — Parchetul de Prahova a lansat mandat de arestare împotriva preotului Stănciulescu din com. Cireșu.

El a falșicat o poliță a d-nei Alexandrina Stoicescu, înzecindu-i valoarea.

La Baroul Ilfov

București 31. — Baroul de Ilfov a prelungit până la 4 Februarie termenul în care avocații evrei trebue să depună actele doveditoare de la revizuirea cetățeniei.

GARY COOPER
CLAUDETE COLBERT
— în comedia modernă —
A 8-a nevastă
a lui Barbă Albastră
Azi la Phoenix

O tabără uriașă pentru refugiați în Anglia

Londra 31. — Sute de refugiați meșteșugari, lucrează zi și noapte la construirea celei mai mari tabere ce s'a ridicat dela războiul mondial.

Această tabără se va ridica în apropiere de Richborough, în Kent, și va putea adăposti 35.000 refugiați. Tabăra va avea propriul ei „parlament", un teatru, cinematografe, un spital, un post de pompieri, etc.

Primul grup de refugiați este așteptat să sosească în cursul săptămânii viitoare. Într'o școală specială din tabără, refugiații vor primi o pregătire temeinică în inginerie, agricultură sau în una din ramurile industriale.

Pentru construirea taberii se cheltuește suma de 80.000 lire sterline.

Tratative comerciale polono-române

Varșovia 31. — In curând vor începe tratative comerciale polono-române.

O comisiune de experți va pleca la București.

Prin noul acord comercial se va stabili un nou coeficient al schimbului dintre cele două țări.

Problema emigrării evreilor din Polonia

Varșovia 31.—„Illustowany Kurjer Codzienny" este informat că cercurile competente poloneze examinează actualmente un proect pentru emigrarea masivă a evreilor din Polonia. Proectul este elaborat de d. Michel Glazer, economist evreu.

Plecând de la considerația că emigrarea trebuie să îmbrățișeze nu numai massele sărace ci și cercurile avute, proectul tinde să asigure transferul bunurilor evreilor fără a aduce pagube economiei și fiscului statului polonez.

Potrivit acestui proect, bunurile evreești din Polonia ar urma să fie înregistrate spre a servi ca bază unui important credit străin. Parte din devizele dobândite din acest izvor ar fi depuse la Banca Poloniei și ar fi destinate desvoltării industriilor de export.

Ora 12

Guvernul din Praga a trimis armată în Ukraina Subcarpatică

Sighet 31.—Din Ukraina Subcarpatică vin știri îngrijorătoare.

Față de atitudinea ucrainienilor și de propaganda anti-cehă, guvernul a hotărât să ia măsuri drastice.

Se anunță că generalul Prchalo a fost trimis spre Rusia Subcarpatică în fruntea a 4 divizii, susținute de 40 tancuri.

Generalul Prchalo a primit ordin să restabilească ordinea.

Dacă nici în acest mod nu se vor liniști spiritele, guvernul din Praga amenință că se va proceda la împărțirea Ukrainei Subcarpatice.

Războiul e inevitabil

Londra 31—Cunoscutul fruntaș politic Baldwin a ținut un mare discurs la Walcestex.

Dl. Baldwin a arătat că d-sa a fost inspiratorul d-lui Chamberlain, de a începe o politică de contact personal cu fruntașii Europei.

Marea Britanie nu se teme de războiu, o spus dl. Baldwin, dar nu trebue ascunsă părerea că războiul e inevitabil.

Bombardarea Madridului

Madrid 31.—Artileria grea națională a bombardat în tot cursul zilei de eri capitala.

Bombardamentul a continuat cu intermitențe și în cursul nopții.

După discursul d-lui Hitler

o impresie de destindere generală

Berlin 31 —In ședința de aseară a Reichstagului, Fuehrerul Hitler a rostit un mare discurs cu prilejul aniversării a 6 ani de instaurarea regimului național-socialist.

Dl. Hitler a început prin a face un istoric al evenimentelor din anul trecut, aducând cuvinte de laudă d-lor Musolini, Chamberlain și Daladier.

Cea mai mare parte din discurs a fost ocupată de expunerea economică asupra situației din Germania.

Deși Germania e un stat cu 80 milioane locuitori, 135 locuitori pe km. p trat, și lipsit de colonii, problema somajului a fost rezolvată.

Totuși Reichul are nevoe de colonii din motive economice.

Fuehrerul a subliniat dorința de pace a Germaniei.

In ceia ce privește problema evreiască, a declarat că Germania nu va părăsi pentru nimic programul fixat.

Ocupându-se de legăturile cu Italia, d. Hitler a arătat că în cazul unui războiu contra Italiei, Germania va fi alături de ea.

Reichul dorește să aibă relații amicale cu toate statele a încheiat dl. Hitler.

Discursul d-lui Hitler a fost radiodifuzat de toate posturile.

Pe străzi au fost instalate megafoane, pentruca întreaga populație să asculte discursul Fuehrerului.

Impresia la Londra

Londra 31. — In cercurile politice engleze discursul rostit aseară de d Hitler este comentat foarte favorabil.

Se arată că d. Hitler a fost ponderat și reținut.

Impresia cercurilor politice este aceia a unui început de destindere.

Se crede în posibilitatea unei reuniuni, pentru a se discuta pretențiile Germaniei și Italiei.

Alte adeziuni la „Frontul Renașterii Naționale"

Pe ziua de eri s'au mai inscris în „Frontul Renașterii Naționale" d-nele : Aglaia Hurmuzescu președinta Proliaxiei, Cleopatra Papp, Roiu, Florica Toma, Eufrosina Hotnog, dr. Madeleine Măgureanu pens - Janeta Ștelăniu, prof. Victoria Brudea, Maria Merescu, dr. Eug. Bujureanu, pens. Lucreția Enăchescu, Eufrosina Raicu, Aurelia Ciobotărașu, etc.

Au mai aderat apoi d-nii pensionari : N. Bucescu, St. Iliescu, O. Ștefăniu, M. Manolescu, C. Nipcai, C. Vasiliu V. Georgescu, Gr. Nicolau, E. Rogus, T. Neculau, Gh. Gheorghiu; apoi funcț. E. Antonescu, căpt. șef. Alex. Merlescu O. T. Dăscălescu ziarist, stud. O. Trifănescu, funcț. A. Heyhal, dr. Ed. Burry, funcț. A. Andriescu, comerc. V. Neculai, agr. I. Botezatu, C. Hanganu, inv. D. Turcea, etc. etc

Cumpăr aur de dinți, bijuterii. Vindeți bine
Brătianu 82
Ceasornicar specializat la Paris

Numeroși industriași condamnați în Rusia

Moscova 31. — Tribunalele sovietice au dat primele sentințe împotriva directorilor de fabrici și inginerilor acuzați de nesupunere la noulle ordonanțe referitoare la la regimul de muncă. La Iaroslaw, pe Volga, au fost condamnați doi directori de fabrică. Iwanow și Anisimow, la patru luni închisoare, pentru faptul că nu au concediat pe muncitorii cari nu s'au supus noulor prescripțiuni din decretele de muncă.

La Charkow au fost condamnați 4 directori de întreprinderi industriale, printre alții director unei fabrici de bere, Agafonow, la șase luni închisoare.

Sentințe analoage s'au dat împotriva a cinci directori de fabrică din Moscova, 8 la Leningrad și 4 la Svierdlovsk (fost Iekaterinburg în Urali). In orașul Stalin din bazinul Donului tribunalul sovietic a condamnat pe directorul trustului de cărbuni, Berezny, și pe locțiitorul său, Ciumakow, la opt luni închisoare. Pe teritoriul Rusiei Albe sovietice au fost arestați trei conducători de fabrici.

Accident

Un accident s'a produs azi dimineață pe str. Sărărie.

Un automobil condus de șoferul Paraschiv Cristea s'a ciocnit cu vagonul 43.

Ambele vehicule au suferit stricăciuni.

Accidente de persoane n'au fost.

Spionaj în Anglia

Londra 31. — „Intelligence Service" este foarte preocupat să dea de urmele unei organizații de spionaj, care a furat importante documente de la baza aeriană Hendon, din apropierea Londrei.

S'au operat unele arestări.

Incorporarea contigentului 1939

București 31—Ministerul apărării naționale a întocmit un decret lege pentru chemarea sub arme a contingentului 1939 pe ziua de 1 Martie 1939.

x Se aduce la cunoștința d-nelor infirmiere voluare că Vineri 3 Februarie orele 6 p. m. va avea loc în amfiteatrul clinicei terapeutice a d-lui prof. Enescu (Spitalul Sf. Spiridon) cursul de clinică medicală și obstreticală.

Filmul studenților
Sclavii Onoarei
cu Barbara Stanwyk
Azi la Phoenix

BALUL ANUAL
al Soc. de binefacere
Pânea Saracilor
VA AVEA LOC
la 11 Martie a. c.

DOCTOR
SOLO SCHREIFEL
SPECIALIST IN
BOLI DE PIELE, VENERICE, SIFILIS
Tratamentul precoce al sifilisului prin examenul ultra-microscopic
DIATERMIE
Raze ultra-Violete
Consultații și tratamente
7—10 dim. și 2—9 seara
Str. Anastasie Panu 70
peste drum de Bis. Sf. Neculai

NOTAȚI:
la 11 Februarie
Carnavalul Iașului

Călătoriți la — — —
București
DUS ȘI INTORS
cu 50% reducere pe C.F.R.
cu excursiile organizate de
Wagons-Lits/Cook
Plecarea în fiecare Miercuri seara ora 21.47 și înapoierea Vineri seara ora 23 din București.
Locuri limitate
Informațiuni și inscrieri la Agenția Wagons-Lits/Cook Iași, Piața Unirii 1

Cel mai mare
eveniment monden
în cel mai elegant
local din Iași
? ? ?

SCALA — Azi dela 3 — Marele succes
CARREFOUR - La Răspântie
cu Charles Vanel — Suzy Prim — Jules Berry — Tania Fedor
FOC DE ARME IN ARIZONA
cu William Boyd
Jurnalul „Paramount"
Un program excepțional

ANUL XXXVI No. 9555

ABONAMENTE:
Lei 350. . . . pe un an
„ 180. . . . „ 6 luni
„ 90. . . . „ 3 luni
„ 35. . . . „ 1 lună
„ 1500. . . Instituții publice

Atelierele tipografice „Opinia"
IAȘI STR. LAPUȘNEANU 37

1 LEU

OPINIA

Ziar popular cotidian

JOI 2 FEBRUARIE 1939

TELEFOANE:
Redacția . . . No. 1298
Administrația . . „ 1299
Serv. de noapte red. . „ 1436

Redacția și Administrația
IAȘI STR. LAPUȘNEANU 37

Director C. R. GHIULEA

BIBLIOTECA UNIVERSITĂȚII - IAȘI -

Securitate și libertate

Este util să precizăm atitudinea politică a Frontului Renașterii Naționale în actuala fază a vieții noastre naționale. „Frontul" are, după cum se știe, ca prim scop „stabilirea legăturii între guvernanți și guvernați". Această legătură se face printr'o propagandă cinstită a ideilor și printr'o înregistrare obiectivă a revendicărilor. Pentru a se putea ajunge însă la o funcționare mulțumitoare a acestui organ politic, este nevoe de realizarea unui climat de securitate și libertate.

Țara se găsește astăzi în plină refacere materială și morală. Există în toate părțile pământului românesc voința sinceră de liniște, pentru a se putea astfel căpăta libertatea în mișcări și pentru a se ajunge în consecință la acțiunea de ridicare a maselor. In Ședința Consiliului Superior Național s'a subliniat îndeajuns această idee. D. Garoflid a arătat că necesitatec politică a păturii rurale îndeosebi, se rezumă în această formulă: securitate și libertate.

Este formula, pe care o întrebuințează un economist, dar care ia un caracter mult mai general în condițiunile actuale.

Intr'adevăr, nu numai securitatea și libertatea economică urmărește Frontul Renașterii Naționale, ci mai ales securitatea și libertatea politică a Românilor.

In ceiace privește primul obiectiv: securitatea, este vădit că el a fost atins, sau în orice caz este în plină realizare. Comoțiunile și neliniștile politice ale României au dispărut. Astăzi fiecare poate să-și exercite activitatea sa, în liniște și siguranță. Nu mai există teama surprizei, frica de necunoscut care paraliza înainte de Februarie 1938 orice muncă de construcție. Incetul cu încetul se încetățenește la noi ideea de continuitate, ideea de durată în acțiune, de progres prin muncă și efort, nu prin salturi sau revoluție.

In privința celui de al doilea obiectiv: libertatea, el este ținta acțiunii politice a „Frontului".

Poporul trebue să fie educat în sensul de a putea judeca limpede și drept, propunerile ce i se fac, faptele, evenimentele și nevoile lui. Trebue să i se desvolte spiritul critic și puterea de discernământ prin cari să poată vedea ceiace este bine și ceeace este rău.

Această educațiune politică a maselor este fără îndoială idealul acțiunii Frontului. Fiindcă numai în felul acesta se va putea face într'adevăr legătura între popor și conducătorii lui.

Va trebui deci, așa cum a spus Inalt Prea Sfinția Sa Patriarhul, să se arate Românilor cari sunt îndatoririle lor cele mai dintâi și cum trebue să se ajungă la adevărata misiune a vieții românești actuale.

Frontul Renașterii Naționale are, prin urmare, cea mai înaltă și mai frumoasă menire: aceea de a da liniștea și libertatea poporului.

Discursul d-lui Hitler

Discursul rostit Luni seara, în Reichstag, de d. Hitler, formează obiectul discuțiilor în lumea întreagă. Discursul e mult mai moderat—în formă și în fond — decât se credea. Conducătorul Reichului a lăsat porți deschise pentru menținerea păcii, creind posibilitatea înțelegerii între state, pe calea tratativelor.

Pretutindeni discursul acesta e privit favorabil, — cu excepția presei din Statele-Unite americane, care păstrează o atitudine categorică de dușmănie împotriva conducătorului Germaniei.

In clișeu, d. Hitler înconjurat de fruntașii naziști.

Impresii din turneul teatral la Chișinău

culese de artistul Const. Ramadan

Basarabia nu e... Abisinia. — Balaia de joc a turneelor bucureștene. — Succesul lui „Ivan Turbincă".

Simpaticul artist Const. Ramadan, s'a deplasat în fruntea unui ansamblu al Teatrului Național, — la Chișinău unde a jucat în două reprezentații, „Ivan Turbincă" dramatizarea după basmul lui Ion Creangă, care a bătut recordul rețetelor în cele două stagiuni ieșene.

Ca și la Iași, Const. Ramadan, alias Ivan Turbincă, a cucerit publicul din capitala Basarabiei. Și ecoul succesului a ajuns și la noi.

Intâlnindu-l pe Ramadan, imediat după întoarcerea dela Chișinău, îl rog să-mi spună câteva impresii culese acolo.

— Dragă! Ce să-ți spun: m-am așteptat la un succes și la Chișinău, mai ales că Ivan Turbincă are apropiate afinutăți cu sufletul și temperamentul basarabeanului. Dar a fost peste așteptările mele. Publicul a petrecut ca în „timpul normal"; a râs și s'a distrat cum rar se vede. Și era un entuziasm de parcă se sărbătorea Unirea Basarabiei cu Moldova.

„Și după spectacol, mulți intelectuali ne-au mulțumit că am venit cu ansamblu select și decoruri onorabile. Nu ca trupele bucureștene care, considerând Basarabia ca o colonie, ca... Abisinia, vin cu un ansamblu de „uscături" culese din cafenele, sub paravanul vreunui protagonist.

„Ultimele decepții ale publicului basarabean au fost „Clovnul" și „Hamlet".

„De aceia basarabenii au rămas încântați că teatrul ieșan le-a respectat simțul artistic, venind cu un spectacol bine prezintat și ne-a invitat insistent să mai jucăm „Ivan Turbincă" și... „Mireasa din Tărăscău".

„Ceiace m-a desgustat la Chișinău a fost că ansamblul unui teatru Național trebuie să joace într'un fel de grajd zis teatru, anume „Coloseum" lipsit de confort și mai ales de ...căldură, și situat la un kilometru de centru, de face omul un „evartal" de ceas.

„Și totuși publicul înfruntă toate inconvenientele și ia parte la spectacolele teatrale".

Ramadan face o pauză și aducându-și aminte de ceva, continuă:

— Azi una bună. Eram în cabină într'un antract, enervat—ca în timpul oricărui spectacol — când o basarabeancă nostimă, veni să-mi ofere un buchet de flori și să-mi spună:

— Simpatic iești mata. Nervos, mă răstesc:

— Caută-ți de treabă dudue.

Am îmbunat-o apoi, și i-am dat un... autograf...

C. DAM.

Propaganda în Anglia

Guvernul englez a făcut apel la public să se înroleze în armata de uscat, aer și apă, pentru a spori forța de apărare a țării. In acelaș scop s'au tipărit și 20 milioane broșuri de propagandă (se știe că în Anglia serviciul militar nu-i obligator).

Apelul guvernului a avut succes. Mult tineret s'a prezintat la înrolare.

In clișeu, un agent distribuind gratuit broșurile de propagandă.

Vitalitatea popoarelor europene

Popoarele balcanice în fruntea tuturor! Situația României.

Problema creșterii natalității și a scăderii mortalității este astăzi una dintre cele mai însemnate griji a politicii de stat din toate țările europene, fiindcă de soluționarea lor depinde vigoarea și viitorul popoarelor și a țărilor respective.

Tabela comparativă de mai jos, alcătuită după datele oficiale ale statisticilor pentru perioada dintre anii 1932—1936, prezintă următoarea situație obiectivă:

	natalitate	*mortalitate*	*Procentul anual de creștere*
Ceho-Slovacia	18,8	13,5	5,3
Polonia	26,6	14,3	12.3
Danemarca	17,7	10,8	6,9
Ungaria	21,7	15,3	6,4
Italia	23,1	13,7	9,4
Germania	17,0	11,3	5,8
Franța	16,0	15,5	0,5
Anglia	14,8	12,0	2.8
Statele balcanice:			
Bulgaria	28,3	14,8	13,5
Grecia	28,9	16,1	12,9
România	32,8	20,7	12,2
Jugoslavia	30,8	17,2	13,6

Cifrele acestea arată că dintre popoarele din Europa occidentală și centrală, Polonia are cea mai mare natalitate; dar în ce privește procentul de creștere anuală a populației, rămâne cu mult în urma popoarelor din Balcani, care din punctul de vedere al vitalității lor ocupă locul de frunte între toate celelalte popoare din Europa.

România stă în fruntea țărilor, în ce privește natalitatea. Insă, din nefericire, avem și cea mai mare mortalitate, —astfel că celelalte state din sud-estul european ne întrec prin procentul de creștere a populației.

Cronica muzicală

Medalion pentru Rodica Suțu

Este prima oară, o mărturisesc, când n'aș vrea să-mi încep cronica muzicală tot cu leit motivul de mulțiii pentru Iașul ieșenilor „ieșenizați"—fiindcă așa dilua poate un pic entuziasmul sprinten al acelora care au venit să o audă pe Rodica Suțu și poate le-aș trimite aplauzele, nu în calea inimilor, ci a imputărilor.

Dar nu mă pot opri să nu le amintesc că înainte cu o zi numai, un biet violonist bucureștean—a drept, aducea doar modestia talentului și impertinența vârstei—era pus în situația să contemple pitorescul sălii Teatrului Național cu acelaș sentiment dezolant și sălciu cu care ar fi privit un loc viran când plouă.

Și iert de data aceasta, fiindcă Iașul măcar nu s'a făcut de râs, primindu-și odrasla.

Venită recent de la Paris, unde un recital i-a dat prilejul să le arate acelor de la care învățase, că mica romincă știe să fie *nu numai elevă*, a ținut să comunice în primul loc această bucurie, Iașului.

Deaceia acest medalion, dacă ar vrea să fie mai plastic, ar spune că Rodica Suțu a depășit faza vagă a „căutării de sine", inerentă oricărui interpret, intrând în aceea a certitudinilor, a contururilor aspre și clare, în fața sublimării senine și grave.

A fost o surpriză pentru toți care i-au urmărit pașii în ultimul timp.

Dispariția efortului în calea unei dificultăți de învins, puterea de adaptabilitate muzicală—dacă ar fi numai acestea—și încă surpriza ar fi întemeiată.

Intr'un program echilibrat —care fără să facă concesii nivelului muzical al publicului ținea totuși să-i sublinieze discret preferințele — am putut auzi verva sprinten meridională din sonatele lui Scarlatti; ne-am regăsit climatul dens, ferm, de-o desăvârșită seriozitate tonală într'o sonată de Beethoven; am respirat lirismul virtuozităților tumultoase ale lui Liszt, pentru care concertista—animată de un remarcabil brio pianistic—pare a profesa o vădită adeziune temperamentală.

In fine, Chopin-ul d-rei Suțu tratat corect și într'un

(Continuare în pagina 2-a)

Din toată lumea

Un jubileu

D. prof. I. Petrovici a împlinit 30 de ani de când face parte, fără întrerupere, din consiliul de conducere al Teatrului Național din capitală.

Pentru acest rar jubileu, comitetele primei noastre scene l'au sărbătorit pe dl. prof. Petrovici printr'un banchet.

Au toastat pentru sărbătorit d-nii Ion Marin Sadoveanu, director general al teatrelor, prof. Murnu, Liviu Rebreanu, Dem. Theodorescu, Camil Petrescu, M. Davidescu, Gr. Mărculescu și Pop Marțian.

Tuturor, le-a răspuns sărbătoritul, mulțumind pentru cuvintele adresate.

Ce pasionează pe americani

S'au publicat de curând rezultatele unui referendum organizat în America, de institutul opiniei publice.

Era vorba de a se ști, ce evenimente mondiale au pasionat mai mult pe americani, în cursul anului 1938.

70 la sută s'au pronunțat pentru criza cehoslovacă.

10 la sută pentru persecuțiile naziste.

5 la sută pentru alegerile generale din Noembrie în Statele Unite.

2 la sută pentru călătoria d-lui Eden.

2 în sută pentru zborul transatlantic al lui Corrigan.

1 la sută pentru noul film al Gretei Garbo.

Dar 10 la sută din cei interogați au dat următorul răspuns: „1938 este un an care nu merită atenția nici unui om civilizat".

Cum văd animalele

Fiziologul B. A. Finch a cercetat modul cum văd, ce văd și cât văd animalele. Și a ajuns la concluzia că animalele văd altfel decât oamenii.

Așa de exemplu, boii văd luerurile de vreo trei ori mai mari; cailor lumea le apare de 5 ori mai mare; iar oile văd lumea mărită de vreo șase ori. In consecință, oaia vede firul de iarbă, de mărimea unei crenguțe subțiri; boul vede firul de pai ca pe o vărguță de alun; iar caii văd grăunțele de ovăz ca pe niște pietricele.

Fiziologul B. A. Finch a creat și niște ochelari meniți să... corecteze defectele de vedere ale animalelor, dar rezultatul a fost dezastruos. Bietele animale cu ochelari, au văzut ca oamenii, dar au murit de... inaniție. Nu se puteau apropia de hrană. Oaia nu putea da atenție unui biet fir de iarbă; calul refuza să mănânce ovăzul redus la dimensiuni mizere, iar boul căuta paie mai groase.

Carte interesantă

D-na Chamberlain, soția marelui om de stat englez, lucrează la redactarea unei cărți consacrată celebrei clădiri din Downing Street 10.

Se va face istoricul numerosilor locatari, de la Lady Fitzroy, fiica naturală a regelui Charles II, care prima, a locuit această celebră casă și a jucat un rol foarte interesant în istoria diplomatică a timpului său.

— „Și voi sfârși, a spus d-na Chamberlain, cu d. Black.

D. Black este un locatar... în patru labe: este pisica din Downing Street.

— „M'a primit foarte bine, spune autoarea, și de multă vreme locuește aici.

Pisica e foarte cunoscută în cartier. Se poate spune că reputația ei se întinde în toată Anglia.

IN PAG. IV-a ULTIMA ORA

Știința în zilele noastre

Conferința d-lui prof. dr. Gr. T. Popa

In Aula Universității din Iași, savantul și neobositul profesor d. Gr. T. Popa, a tratat, în fața unui public numeros și select, subiectul: *„Știința în zilele noastre"*.

Subiectul de azi — începe conferențiarul — este o problemă care interesează în toate timpurile și în fiecare clipă din existența noastră. Omul — această ființă aparte — nu poate să rămână străin de această problemă, pentru că dacă știința și-ar retrage concursul său în ceiace privește mersul evolutiv al vieții, ar fi o adevărată catastrofă, deoarece viața omenească ar lua o formă retrogradă; Omul din nou s'ar întoarce la primitivism. Viața întreagă se sprijină pe datele științei. Alimentația întreagă este bazată numai și numai pe datele științei, încât nimeni nu mai poate trăi fără știință. Apa de băut care trece prin multe purificări, se datorește științei. Comunicațiile interumane; căile ferate, drumurile, șoselele, căile aeriene, comunicarea prin telefon, radio etc, toate sunt produsele științei. Să ne închipuim că radio—de ex.—ar înceta brusc;—aceasta ar fi o mare lipsă astăzi pentru omenire.

Cât este de mare această desvoltare științifică, ne putem da seamă atunci când cercetăm o expoziție. Intr'un congres se expun diferite reguli după care se desvoltă o știință, iar într'o expoziție se văd chiar rezultatele ei.

Putem spune că nu există nici un articol de utilitate care să nu fie rezultatul științei. Rezultatele științei sunt, așa dar, enorme și totalitatea acestor rezultate a creat omului un mediu nou de viață, încât astăzi omul nu mai depinde numai de natură, ci la fel depinde și de el însuși.

Mediul acesta nou creat de știință—la noi—e mult inferior față de cel din Anglia, Franța sau Germania, și atunci la noi această chestiune trebue să se pună mai mult și cu mai mare interes ca în altă parte. Noi încă nu suntem așa de conștienți că viața noastră depinde de știință așa de mult. In mediile civilizate conștiința aceasta e cu mult mai desvoltată. In rapoartele dintre popoare știința își are rolul ei. Granițele astăzi nu se mai apără numai cu forța brută—care trebue să fie eliminată,—ci cu știința.

Un chimist englez spune că războiul chimic e al viitorului, în sensul de a dezarma pe dușman, fără vărsare de sânge. In asemenea război e nevoe de o mare cunoștință și o mare disciplină și omul care cunoaște lucrurile se disciplinează singur.

Aceste probleme s'au pus, mai cu seamă, după război, când o serie de curente au străbătut omenirea. Germania și Italia au pus pe primul plan rasa și atunci s'a pornit la o conștiință de rasă sporită. Educația de rasă, de grup, aceasta părea că ar fi

(Continuare în pagina 2-a)

S'A DESCHIS
Biblioteca de împrumut
la LIBRARIA LIGII CULTURALE

TESTA
La dureri de cap, dinți

Cele mai reușite fotografii le obțineți
la Foto-Lido STR. ȘTEFAN CELMARE 40
Se developează și copiază p. amatori
Fotografii pentru pașapoarte și carnete.

Călătoriți la
București
dus și întors
cu 50% reducere pe C. F. R.
cu excursiile organizate de
Wagons-Lits/Cock
Plecarea AZI MIERCURI seara ora 21.47 și înapoierea Vineri seara ora 23 din București. Informațiuni și înscrieri la Agenția Wagon-Lits// Cook Iași. Piata Unirii 1.
Locuri limitate

VINURI ABSOLUT NATURALE
vechi și noi, eftine
și higienic servite
cumpărați numai dela depozitul nou înființat în str. Prof. A. C. Cuza 27 (fost Arcu) casele Teitler, palatul poștei vechi.
Dacă nu vă puteți deplasa, telefonați la Cinema Sidoli telefon 2059, — și veți avea urgent la domiciliul Dvs. vinul dorit.

Doctor
Ecaterina Ionescu
Asistentă Universitară
BOLI DE FEMEI
ȘI INTERNE
Iași, Str. Lăpușneanu 19
Cons. 7-9 d m. 1-3 p. m. și 7½-9 seara

DOCTOR
Alex. Moruzi
Profesor Universitar
Medic Primar Director
Cons. zilnic 4—6 p. m.
Chirurgie generală
Chirurgie nervoasă
Str. Păcurari No. 5
(deasupra farmaciei Căpățînă)

Leopardul Suzanei
— cu —
Katharine Hepburn
Azi la Sidoli

Dr. Gancevici
consultă
BOLI DE PIEPT
Str. Lăpușneanu 19
Luni, Mercuri și Vineri
între orele 1—4 p. m.

DOCTOR
A. Dascăl
BOLI INTERNE
VENERICE și SIFILIS
Tratamentul blenoragiei la bărbați și femei
Diathermie urologică și generală
Consultații și tratamente:
7½—10 a. m. și 2—9 a. m.
Duminică 9—12 a. m.
Iași, Str. Cuza Vodă 42
(vis-a-vis de Camera de Comerț)

DOAMNA DOCTOR
PARHON C. ȘTEFANESCU
Medicprimar al Spit. Socola
Consultă pentru:
Boale nervoase și ale glandelor cu secrețiuni interne
METABOLISM BAZAL
Cons. 2—4 p. m.
Str. Tăutu 2 Tel. 2269

Dr. A. TOMA
medic primar al Dispensarului pentru Profilaxia Turberculozei
Consultă: 11—1 a. m. 7—8 p. m
BOLI DE PLĂMÂNI
MEDICINĂ INTERNĂ
Roentgen—Diagnostic
Str. Lascar Catargi 47

Institut de electro-radiologie medicală
Doctor
Gh. Costin
Specializat la Paris și Viena
Medic la disp. p. Profilaxia tuberculozei și Asig. Sociale Iași
Consult. medicale, radioscopii, radiografii, plămâni, inimă, stomac, ficat, rinichi, oase etc.
CONSULT 3—5 p. m.
S'a mutat in str. Vovidenie No. 12 Telefon 1372

DOCTOR
GR. A. DIMITRIU
Asistent Universitar
Specialist în boli de piele, sifilis, venerice
Diatermie urologică și unde ultra-scurte
Consult. 2—4, 6—8 p. m.
Str. Păcurari No. 5
(casele Căpățână)

Leopardul Suzanei

DOCTOR
I. Bernáth
Specializat la Viena în
Boli interne
BOLI de COPII și SUGARI
Tratament și diagnostic cu raze electrice
RAZE ULTRA-VIOLETE
Raze Farad și Galwan
Iași Șos. Arcu 2
lângă Farmacia Irofte
Cons. 9-10 dim. și 3-6 p. m.

DOCTOR
Elena Preda
Derevici
Medic asistent al Spitalului Socola
Boale nervoase și ale glandelor cu secrețiuni interne
Analize hormonale. — Diagnosticul biologic al sarcinei — Tratamentul sifilisului nervos
Iași, str. Vasile Conta 32
Cons. 4—6 p. m.

Scrisoare deschisă D-lui Dr. Alex. Scolovschi, Iași, str. Victor Place Nr. 7

Stimate D-le Doctor,

In ziua de 25 Ian. 1939, am fost adus la Dvs. aproape muribund, fără grai, fără posibilitate de-a înghiți măcar o linguriță de lapte, din cauza unui enorm abces în gât care provoca dureri îngrozitoare.

Astăzi, după 5 zile de tratament la Dvs. am devenit iarăși om la loc, cu graiul deschis, fără dureri, complect sănătos, vindecat fără operație, care părea inevitabilă, spre a salva viața.

Dumnezeu să vă ocrotească pentru tot ce-ați făcut, pentru grija și atenția Dvs.

Totdeauna al Dvs. recunoscător, cu stimă,

GHEORGHE FARTAIȘ
comerciant
Str. Țicău de jos 14

30/ /1939

Mica Publicitate

PIERDUT Cartea - Chitanța a Asigurărilor Sociale No. 347 421 din 4 August 1937 pe numele Enache Constantin din Iași str. Tatarași 11. Se declară nulă.

DE INCHIRIAT odaie mobilată; eventual loc pentru om de serviciu. Confort complect; preț avantajos.
A se adresa în str. Bărboi No. 6, colț cu stradela Bărboi (construcție nouă).

CAMERĂ elegant mobilată de închiriat în str. Săulescu No. 7.

DE VÂNZARE casă de raport 4 apartamente. Preț avantajos. A se adresa proprietar în curte. Ghica Vodă Nr. 13.

DE VÂNZARE imobilul din str. Apeduc 23, cu tot confortul, Aproape de Piața Halei și centru, având grădină cu pami fructiferi și flori.
Condițiuni favorabile.

Informațiuni

x In adunarea festivă dela Blocul pensionarilor s'a decis să se trimită o telegramă d-lui general M. Negruți Rezident Regal, pentru urări de însănătoșire,—ceiace s'a făcut prin o călduroasă telegramă.

x Aflăm că dl. Dr. M. Mendelsohn - Negrești vechi medic practician s'a mutat în localitate.

D-sa și-a deschis cabinetul în popularul cartier Socola-Nicolina, unde consultă zilnic pentru boli interne și copii

„MELIXON"
STR. CUZA VODA 83 (Palatul Braunstein)
SOLDEAZA INCALTAMINTE
Prețuri excepțional de reduse numai câteva zile

Cooperativa podgorenilor

a ales președinte pe d. Iancu Zipa

Cooperativa podgorenilor' în mare entuziasm, a luat ființă. La a doua consfătuire, după oarecare discuții preliminare, s'a procedat la constituirea consiliului de administrație.

Cu mare elan, d. Iancu Zipa, a fost ales președinte. Fruntașul ieșan mulțumind, a promis a lupta din răsputeri pentru noua instituție creată de podgoreni.

In consiliu au mai intrat d-nii Mircea Bădărău și Vasile Iamandi. Din comisiunea cenzorilor, face parte și d. Căpriță.

Consiliul a ținut apoi o ședință intimă — luind o sumă de dispozițiuni, în vederea activității intense a cooperativei.

Medalion pentru Rodica Suțu

(Continuare din pagina 1-a)

peisaj de armonie formală, s'a depărtat mult de obișnuitele clișee prea romantice și de un efect dubios. Aportul concertistei s'a remarcat prin preocupări de stil, de echilibru melodic, de firesc. Fără aceste chei secrete, lăuntrica și frusta frumusețe „chopiniană" rămâne „tabu".

Schumann, amplu, cald, avântat și mai ales o felicit pentru bis-urile din Debussy, —liliale, aeriene, suave,—atît de apropiate de transparențele unei pânze a lui Winterhalter.

E un joc de luminozități friabile, de vernisagii, de prospețimi simple și comunicative în tălmăcirile Rodicăi Suțu, așa cum stau mărturisirile în prefața unei ediții princeps.

Interpretarea ei are un profil fin de ezitare, de panică în fața locurilor comune.

Arta Rodicăi Suțu e o artă de nuanțe în care onestitatea pregătirei, elevația de stil — insist — și elocvența simplicității sunt tot atâtea mijloace structurale care-i grăbește identificarea cu fiecare operă interpretată.

E la un pas numai de transparența purității, de acea egală comprehenziune între adâncimea expresiei și diezul emotivității.

Un prilej mai mult să credem că recitalul Rodicăi Suțu a făcut parte din discreta frumusețe a lucrurilor mate.

Pentru aceasta, îi mulțumim.

florin roiu

Corso — 11 Februarie

Carnavalul Iașilor

— Oare de ce-or fi așa de agitați domnul și conița ?

— Cum nu știi dragă ? Se pregătesc să se ducă la cea mai mare serbare a anului : *Balul Carnavalului de la Corso.* L'am auzit eu pe domnul cum spunea că va fi ceva din povești.

Tot Iașul a reținut cabine pentru 11 Februarie la Corso.

GARY COOPER
CLAUDETE COLBERT
— în comedia modernă
A 8-a nevastă
a lui Barbă Albastră
Azi la Phoenix

x Camera de Comerț va proceda în cursul acestei săptămâni, la constituire. Pentru președinția sunt trei candidații d-nii Aslan, Motăș și colonelul Archir.

Dreptul de opțiune pentru cetățenia cehoslovacă

Suntem informați că foștii cetățeni cehoslovaci, de origină etnică negermană, cari în conformitate cu dispozițiunile acordului ceho-german din 20 Noembrie 1938, au obținut cetățenia germană, pot opta până cel mai târziu la 29 Martie 1939 pentru cetățenia ceho-slovacă.

Declarația de opțiune se face de cei domiciliați în afară de teritoriul ceho-slovac, în fața autorităților ceho-slovace de reprezentare (Legații sau consulate), unde vor fi autentificate sau vor fi date în scris. Detaliile ca naștere, domiciliul, precum și faptul că petiționarul este de origină etnică negermană, trebuesc dovedite cu acte. Soțul optează în acelaș timp pentru soția și copiii săi mai mici de 18 ani.

Mondene

Balul anual al Regimentului 2 Transmisiuni

Sâmbătă 28 Ianuarie a avut loc la Cercul militar unul din cele mai reușite baluri ce s'au dat în ultimii ani.

Pus sub înaltul patronaj al Excelenței sale d. rezident regal generalul M. Negruzzi balul regimentului 2 Transmisiuni s'a bucurat anul acesta de prezența unui public numeros. Un comitet de doamne și ofițeri din regiment în frunte cu noul și activul comandant d. colonel Constantinescu cu d-na și d-na și dl. maior Etchberger, s'au ocupat intens cu pregătirea acestei petreceri. Au participat: Principesa și prințul George Sturza, D-nele și d-nii general Son, „ „ „ colonel Constantinscu, Carp, Adam, comandor Gheorghiu, Irimescu, Calin, Manole etc., D-rii Jeanney și Swikler din misiunea americană, prof. G. Cuza, Bedreag, Cosmovici, Maior Etchberger, Savin, Mircea, Popescu, căpitan farmacist Zghibartz, Belcic, Lateș, Ionescu, etc., ing. Berneagă, Gheorghiu, av. Apotecher, Rodoș, Const. și S. Toma, insp. dr. Protopopescu, Crăciunescu, Tudorănescu, locot. Ionescu, Scobai, d-nele ing. Linuș Ionescu, Cațichi, prof. Ricoare, Carp, Băncilă.

Un zglobiu și frumos buchet de domnișoare elegante din care s'au remarcat:

D-rele Mary Jeanney, Getta Son, Constantinescu, Rodica Cosmovici, Linette David, Carp, Nicolette Apotecher, Gaby Soroceanu, Puica Cațichi, Zizi Bedreag, Leolea Acaevici Valerica Savin, Păsărica Răcoare, Steluța col. Irimescu, Toița și Cocuța Geanău, Getta Stănescu, Puica Popescu, Lidia Mircea, M. Ionescu, Gavrilaș, Culencu, Socolescu, Mărăscu, Rug, Scripcă Stavrat Jacotă, etc., etc.

D-*nii procurori* Victor Grigorescu și Remus Tomșa, D-nii Nonel și Niki, Racovitza asistent Mihu, Nunucă Iordăchescu, S. Suruceanu, Nic. Tăutu, *căp.* Păuneanu.

Locotenenții Jules Grigorescu, P. Dobrescu, Sion, Păucă, Movilă, M. Pătru, Gavrilaș, Dobre, Mastacan, etc.

Inginerii Cațichi, Popp, Dănescu, Nanu.

Sublocotenenții Isopescu, Gicu Ionescu, Luchian, Viorel Ionescu, Râmbu, Strătelescu, Popescu-Ciocănel, etc.

Avocați Dobrescu.

D-nii Băncilă, Samson, Mircea Popa, Luca, Emil Geanău Frimu, Ciurea.

Dr. Pascu, profesori Mărăscu, Chircu.

Drd. Popescu Buciumel, Șipoș, Toporaș, Grădinaru, etc. etc.

Barul american, restaurantul frumos decorat și luminat, precum și numeroasele surprize au atras asistența, Casa Weiss a filmat-o, iar în ritmul a 4 muzici și a 3 dizeuri buni s'a dansat până în zori când fiecare a plecat acasă cu amintirea unei seri de neuitat.

AS.

CITIȚI „OPINIA"

Știința în zilele noastre

(Continuarea din pagina 1-a)

directiva intelectului uman. Dar iată că tocmai acolo unde s'a pus aceasta în practică, se constată că îndepărtarea dela educația științifică, are mari dezavantagii prin scăderea capacității științifice a poporului. Un congres de medici și naturaliști germani, întrunit acum trei luni de zile în urmă, au discutat, în trei rapoarte, cu titlul „*Educația științifică a generației noui*" problema învățământului în țara lor. In Germania se discută efectele ce le-a avut reforma școlară — din această țară—făcută acum șapte ani. Congresiștii adunați au făcut un plan de patru ani. In reforma trecută se mărginise studiile științifice și se lărgise cele istorico-literare și rostul acestui Congres este de a arăta și a susținut chiar că slăbirea spiritului științific din școli, constitue pentru națiunea respectivă o adevărată catastrofă. Lupta în timp de pace între popoare se dă pe teren științific.

Astăzi există o întrecere între popare, pentru ca să scoată cele mai perfecte invenții. Germania arată care sunt tendințele ei generale și urgent caută să se facă cât mai independentă, în toate.

Profesorii acestui congres —în număr de patru sute— au observat că, quantumul științific în Germania e în scădere și atunci ei cer o serie de modificări, fixându-le în zece puncte:

1. Mai întâiu au fixat știința sporită și au cerut știință în adânc, până la principii.

2. O gândire care vede lucrurile în ansamblu.

3. S'a observat apoi că ceeace se învață, se uită ușor deoarece știința e vastă și atunci în punctul trei au cerut ei revenirea mereu la cele ce am învățat; la o repetare continuă a celor învățate.

4. Apoi perfecționarea în limbi streine, deoarece știința fiind vastă, pentruca s'o cunoaștem trebue să ne îndreptăm direct la izvoare. Deci progres în limbi streine.

5. Punctul acesta îl formează observația scăderii învățământului și s'a fixat atunci că cu nici un preț nu trebue să scadă învățământul universitar.

6. Există apoi nevoiea de a se pune în fața tinerilor, principii generele. Așa dar concentrarea învățământului

7. S'a constatat apoi că profesorii nu sunt puși în posibilitatea de a lucra inventiv și s'a spus în acest progres Congres că, *profesorii universitari nu trebue să fie îndepărtați dela activitatea lor de cercetători, ci trebuie să fie inventatori, căci altfel nu e profesor,*

8. In punctul opt s'a fixat ca toată expunerea științifică să fie făcută în legătură cu practica vieții, fără desigur să se neglijeze cunoștințele teoretice, fără de care nu pot să existe și cele practice.

9. Acest punct privește organizarea învățământului secundar și universitar. O organizare în stil mare a învățământului de perfecționare. Profesorul să stea mereu în contact cu progresele științei, pentruca astfel și el să capete sugestii în cercetările lui. Profesorul trebuie să fie un cercetător. Un profesor care nu contribue cât de puțin la progresele științei, nu poate fi considerat profesor la înălțimea misiunei sale,

10. Și'n sfârșit al zecelea punct cere ca între școala secundară și Universitate să existe o strânsă legătură. Atât liceul cât și Universitatea trebue să dea o educație superioară și o solidă pregătire științifică.

Dl. prof. Negulescu a fost în Germania ca să studieze liceele și iată ce a găsit la Berlin, Göttingen' la Francfurt și la München: minimum șapte săli de fizică și chimie. Fizica se predă de un profesor și chimia de altul. Săli de lucrări practice și fiecare elev își are camera sa de lucru cu substanțe și cu aparate aparte. La noi aceasta nu există nici la Universitate. Aceasta se găsește în Germania de azi și ei pretind că încă nu-i deajuns. In liceele germane se văd aparatele cele mai noui și nu mai vorbim de universitate unde sunt puse la punct toate noutățile, pentruca astfel știința să nu stagneze.

Ce avem noi? Noi putem spune că nu avem aproape nimic. Avem într'adevăr la București instit. „Dr. Cantacuzino", inst. „Zootechnic" și mineralogie", cu aparatură la curent.

Dar acestea sunt puține la Iași nu avem aproape nimic.

Fizica și chimia în ultimul timp a luat o mare desvoltare; dar atât în fizică, cât și chimie stăm foarte slab, pentrucă nu avem aparate în vederea progreselor lor. La fel de slab stăm și cu celelalte ramuri de nvățământ, care nu ne dau putința de veatori de știință, ci de ninelatori ai ei. Asta ne va lăsa mereu tributarii altor popoare. Ne trebue enorme cheltueli și mari sacrificii, pentru a sta la acelaș nivel cu alte popoare.

Invățământul are nevoe de mijloace necesare pentru muncă.

Germania a trecut prin mari greutăți financiare. Oamenii nu aveau ce mânca și cu toate acestea toate revistele germane au continuat să apară și'n acelaș timp, în aceeași situație grea—au apărut volume extraordinare de știință; pentrucă nemții își dau seamă că numai în știință stă puterea. Oamenii cercetători sunt ajutați, pentrucă astfel știința să-și urmeze drumul ei evolutiv, care în țările conștiente stă pe primul plan.

Mareșalul Göering la Congresul citat mai sus, a spus: „Noi stăm în frunte, în ceeace privește munca științifică și vom sta în frunte prin această educație științifică".

Iată o situație care se impune cu atât mai mult la noi și să sperăm că și noi vom urma acelaș drum, — a încheiat d. profesor dr. Gr. T. Popa.

NIC. T. NEAGU

Stiri judiciare

Procesul d-lui Calimachi. Curtea de Apel secția II a amânat pe ziua de 20 Mai a.c. judecarea procesului d-lui Scarlat Calimachi, fost director al ziarului „Clopotul" din Botoșani, astăzi aflat la Paris fiind bolnav, condamnat la un an închisoare, pentru infracțiune la legea liniștei publice.

*

Acțiune în contencios.— Ministerul de Finanțe, a definitivat retragerea brevetelor de băuturi spirtoase la mai mulți comercianți, închizându-le cârciumile.

Doi din acești comercianți, Meilich Katz și Jean Moscovici din Bacău str. Mărășești 7, au atacat în contencios hotărârea Ministerului de Finanțe, cerând anularea deciziei prin care li s'au ridicat brevetele.

*

Proces de falș. — In fața Curței de apel secția II s'a judecat procesul de fals și uz de acte falșe privitor pe Marcu Cristofor fost funcționar la Primăria Rădăuți și Noe Jurgranu din orașul Buhuși.

Funcționarul Marcu Cristofor, astăzi decedat, a eliberat un certificat falș, lui Noe Jurgranu că este cetățean român, —act de care acesta s'a servit cu toate că știa că este falș.

Inculpatul Cristofor fusese condamnat la 6 luni închisoare; dar acțiunea a fost stinsă prin moartea lui.

Al doilea inculpat Nae Jurgranu care fusese condamnat tot la 6 luni închisoare, a făcut apel care i-a fost respins.

Contra acestei respingeri, s'a declarat recurs.

*

Intrebuințare de falș.— Curtea de Apel secția II a condamnat la 3 luni închisoare pe Herman zis Herșcu Kronenfeld z's Hect, din Fălticeni str. Botoșani 39.

Acesta a obținut un certificat dela poliție că nu a suferit nici o condamnațiune penală,—act de care s'a servit cu rea credință, cu toate că știa că este falș, deoarece suferise mai multe condamnațiuni

Inculpatul a făcut recurs.

„Pretenții și schimbări teritoriale actuale"

Dintre conferințele din Aula Universității ieșene, remarcăm pe aceia ținută de Dl. Prof. Univ. Emil Diaconescu.

Domnia Sa va examina în special frământările juridice, politice și economice din sânul popoarelor europene.

Dată fiind personalitatea D-lui Prof. Diaconescu, concluziunile sale interesează toate cercurile intelectuale locale.

Pățania unui pungaș ieșan

București 1.—Pungașul Zigu Leibovici originar din Iași s'a introdus în locuința d-lui general dr. Iliescu, din str. Dr. Leonte 9.

Hoțul a fost însă surprins de o servitoare.

Fără să se sperie, femeia a pus mâna pe o rangă de fer și i-a aplicat câteva lovituri de nădejde pungașului, lăsându-l în nesimțire.

Solduri **Incălțăminte**

pentru scurt timp.

cu prețuri senzaționale

Lei 160 245 295 325

„La Cocoșul de Aur" **H. Braunștein**

CINEMA SIDOLI ═══ **PREZINTA ASTAZI**

în exclusivitatea ieșenilor colosalul program cinematografic — Cea mai genială, spirituală și originală realizare a timpului

Albă ca zăpada și Cei 7 pitici

Filmul celor mai fabuloase încasări. Filmul care este văzut astăzi de sute de milioane de spectatori. Capo d'opera lui WALT DISNEY care rulează actualmente în 40.000 de cinematografe pe glob—împreună cu formidabila comedie

Leopardul Suzanei cu regina vedetelor **Katharine Hepburn** și Carry Grant

Demersuri la Centru

pentru sprijinirea Iașului

D. primar general Const. Ionescu a plecat eri la București, unde va sta două zile.

In tot acest timp, edilul Iașului va lua contact cu diferiți miniștri din guvern în vederea acordării de sprijin orașului nostru.

D. primar C. Ionescu va lua contact în special cu d. ministru Armand Călinescu, căruia îi va prezenta schema bugetului pe exercițiul financiar 1939—1940, cât și proiectul de program al campaniei de lucru ce va începe în primăvara aceasta,

Moștenitorul din America...

In anul 1397 a încetat din viață comerciantul Șulim Beilis din str. Crucei 7, lăsând moștenire o avere care se ridică la suma de 4 milioane lei.

Făcându-se cercetări pentru a se descoperi moștenitorii, s'a constatat că defunctul are un fiu anume Iosef Behles, stabilit de ani de zile în America.

Zilele acestea moștenitorul a cerut prin consulatul american, să se facă formele pentru a i se înmâna moștenirea.

Cererile de concediu

ale membrilor corpului didactic

Ministerul educației naționale a hotărât că este cu desăvârșire interzis membrilor corpului didactic de toate gradele, să mai prezinte cererile de concedii direct autorităților în drept a le rezolva.

Toate cererile de concedii vor fi înaintate prin direcțiunile școalelor care-și vor da avizul și vor propune modalitățile imediate de suplinire. Vor menționa deasemenea concediile avute în timpul anului școlar în curent și în anul școlar precedent.

Directorii de școli cari nu vor face de urgență formalitățile prevăzute mai sus, vor fi destituiți.

Inspectoratele ținuturilor nu vor rezolvi, sau înainta ministerului nici o cerere de concediu neînsoțită de avizul direcțiunii școalei.

Alte adeziuni la „F. R. N."

Pe ziua de eri s'au mai înscris în „Frontul Renașterii Naționale" d-nele: prof. Ecat. Bogdan, lic. Fl. Tebeica, inst. Maria Savinescu, prop. Elena Handoca, funcț. Alex. Burlă, inst. El. Pilat, prof. Natalia Popescu, prof. Natalia Ceicovschi, inst. Athena Marcopol; apoi personalul Serviciului Sanitar al Municipiului Iași, în frunte cu d-nele: Elena Popovici, Viorica Lovinescu, Ecaterina Barbu, C. Condurache, etc.

Au mai aderat d-nii pensionari: Ignat Sabodir, Gh. Smolinschi, L. Covaliuc, E. Mihailescu, V. Buță, M. Ionescu, N. Tomescu, C. Marian, Gr. Șarambă, Gh. Zapodeanu, C. Zmeu și C. Macastrici; apoi d-nii: S. Ungureanu, Gh. Enea, D. Tăcuțeanu, funcț. L. Constantinescu, I. Horga, C. Zilat, D. Puiu, D. Paradaiser, C. Moroșanu, ing. Alex. Tebeica, comerc. I. Mititelu, funcț. I. Comănescu, av. Th. Tomescu, Stud. M. Moșu, funcț. Th. Dascalu, D. Bejan, F. Uzarciuc, Gh. Luca, L. Cojocărașu, M. Troacă, dr. D. Babeș, dr. D. Scripcaru, dr. E Popescu, funcț. B. Ciudin, funcț. N. Sevastin, Gh. Nechifor, P. Feraru, etc. etc.

Hramul catedralei metropolitane

Vor sluji I. P. S. Mitropolit Nicodim și doi episcopi

Mâine fiind sărbătoarea „Intâmpinarea Domnului" Catedrala Mitropoliei Moldovei își sărbătorește hramul cu deosebit fast.

In vederea acestei grandioase solemnități, I. P. S. Mitropolit Nicodim împreună cu un comitet, a făcut pregătiri intense.

Și-au anunțat participarea P. S. Episcop Gherontie al Tomisului și P. C. Episcop Lucian Triteanu al Romanului, care vor sluji în sobor alături de I. P. S. Nicodim, atât la vecernia de azi după amează, cât și la slujba de mâine dimineață. P. S. Episcop Gherontie sosește cu trenul de azi după amează și va fi găzduit în palatul metropolitan.

De remarcat că distinsul ierarh de la Constanța participă de patru ani încoace la toate hramurile catedralei locale.

Solemnitatea prăznuirii hramului măreței catedrale coincide cu împlinirea a 4 ani de arhipăstorire a I. P. S. Nicodim.

x Laboratorul de analize medicale, chimice și microscopice Dr. Ratianu autorizat de Min. Săn. Publice, execută analize complecte de urină, spute, secrețiuni, etc. precum și orice analize ce interesează industria, comerțul și higiena alimentară. Iași, Cuza Vodă 83.

Un amănunt interesant

în privința evreilor din Abisinia

Hotărârea congresului evreesc din Paris, prin care se respinge colonizarea evreilor în Abisinia, reîmprospătează o amintire interesantă.

Trebue să știți că orașul nostru a primit odinioară vizita unui ministru abisinian—ministru de comerț, în vremea când era rege al Abisiniei, Menelik.

Ministrul abisinian era un negru chipeș și vorbea o franceză impecabilă.

Era în Iulie și toți demnitarii se găseau, ca de obiceiu, la Slănicul-Moldovei, așa că oaspetele a fost primit numai de regretatul Zdrobici, directorul prefecturei de poliție.

*

Iată declarațiile făcute atunci de ministrul Abisiniei, cu privire la evreii de acolo:

— Sunt evrei în Abisinia. Sunt negri ca și noi toți. Ei au refuzat să accepte religia coptă. Trăesc izolați și mai toți sunt meseriași.

Evreii din Abisinia nu au nici un fel de organizare și nu au sinagogi.

Nu țin decât sărbătorile Paștelui și Anul Nou, dar și acestea numai ca un ecou îndepărtat, fără rugăciuni, fără a cunoaște măcar azima de Pasti.

*

Aceasta era situația de atunci. O schimbare însă s'a operat repede, prin intervenția societății filantropice „Ica".

Această societate inițiințând marele seminar evreesc din Constantinopol, a scos numeroși copii din Abisinia și i-a internat în seminar.

Aci au învățat limba ebraică și dogmele religiei mosaice.

Devenind mari, acești copii s'au înapoiat în Abisinia și au creiat pentru evreii de acolo localuri de rugăciune și școli speciale.

Azi, evreii din Abisinia au o proprie organizație culturală, dar se pare că totu duc greu.

DAN.

Asociații P. T. T. din localitate dizolvate

Asociațiile și societățile de funcționari P. T. T. — arătate mai jos — neîndeplinind condițiunile art. 118 din statutul personalu'ui P. T. T. rămân dizolvate, instituindu-se, pentru lichidarea lor, comisiunile menționate în dreptul fiecăreia:

17 Societatea Culturală Sportivă P. T. T. cu sediul în Iași. Comisiunea de lichidare: Alexandrescu Titus, membru în consiliul de administrație al societății; Deatcu Dumitru controlor principal, din partea Casei de Credit P. T. T.; Zaharia Ion, inspector, din partea Direcțiunii Generale P.T.T.

18. Societatea de Ajutor reciproc a personalului inferior P.T.T., „Unirea", cu sediul în Iași.

Comisiunea de lichidare: Morărescu Gheorghe, membru în consiliul de administrație al societății; Deatcu Dumitru, controlor principal, delegatul Casei de Credit P. T. T.; Zaharia Ion, inspector, din partea Direcțiunii Generale P. T. T.

INFORMAȚII

x *Sâmbătă 28 Ianuarie a.c. a fost în localitate d. dr. Combiescu, secretarul general al Ministerului Sănătății, trimis de d. general dr. Marinescu Ministrul Sănătății; și a anchetat diferendul ivit între d-nii medici de Circ. și d. dr. Andronovici medicul șef al Municipiului.*

x **Curtea Criminală** a judecat procesul săteanului Vasile Șerban din com' Dănești jud. Fălciu, acuzat că certându-se cu consăteanul Traian Kogălniceanu, a tras asupra acestuia un foc de armă, fără a-l nimeri.

In urma pledoariei d-lui avocat Petre Mircea, inculpatul a fost achitat.

x Dl. Alex. Popescu, medic veterinar al orașului Vaslui, a fost pus în retragere pentru limită de vârstă, spre a-și aranja drepturile la pensie pe ziua de 1 Martie 1939.

x **Tusa și Răgușeala** în Bronchitele gripale dispar repede cu *Pastilele de Eucalipt Benzomentolate Dr. Ratianu* aprobate de Consiliul Sanitar Superior. Indicate în toate afecțiunile pulmonare, laringite, astm, desinfectează plămânii, ușurează respirația. Depozit Farmacia Dr. Ratianu Iași Cuza Vodă 83.

Mulțumire

Comitetul de Conducere al Cercului Didactic Iași aduce și pe această cale, distinse mulțumiri Doamnei Profesoare Constanța Mironescu directoarea școalei de gospodărie grad. II (menaj) din localitate, pentru deosebita atenție și osteneală ce a pus în pregătirea și serviciul irepro'abil al mesei colegiale, ce s'a dat cu ocazia omagierei pensionarilor-profesori de toate gradele din Iași.

Găsim de a noastră datorie să aducem acest cuvânt de mulțumire și să recunoaștem o deosebită pregătire a elevelor din această școală, cu atât mai mult cu cât masa ne-a fost servită la școala normală de învățători „V. Lupu" cu distanța cunoscută între această instituție și cea a școlii de menaj.

S'a remarcat de toată asistența participantă la masă, acuratețea și gustul aranjatului mesei, serviciul și promptitudinea cu care se lăcea de către cele 30 eleve, sub conducerea priceputei și adevăratei gospodine Domnișoara Livia Urecheatul specialista școalei în arta bucătăriei.

Succes și progres dorim din tot sufletul acestei instituții, care prin conducerea ce o are, își ia loc de frunte în înțelegerea vremei pentru pregătirea gospodinei române.

Albă ca zăpada și cei 7 pitici

Azi la Sidoli

Informațiuni

x *Dl. Rezident Regal, general M. Negruzzi se află aproape restabilit definitiv.*

Se crede că d-sa va putea părăsi Vineri locuința și își va relua ocupațiile la Rezidență.

E probabil că Sâmbătă d-sa va pleca la București.

x D. prof. dr. Leon Ballif, directorul spitalului „Socola", a fost supus unei intervenții chirurgicale, fiind suferind de apendicită.

Operația, care s'a făcut la spitalul „Caritatea" de către d. prof. dr. Alexandru Moruzi, a reușit pe deplin.

D. dr. Ballif și-a luat un concediu de boală de 3 săptămâni.

x *Conferință* — Interesanta conferință a domnului Colonel Ioan Zamfirescu, care trebuia să aibă loc la 12 Februrie, a fost definitiv fixată pentru 19 Februarie ora 5, în Aula Universității.

Biletele vândute sînt valabile și publicul este rugat să vină în număr cât mai mare, conferința fiind în folosul Profilaxiei.

x Duminică 5 Februarie 1939 — orele 10 jum. a. m. *Societatea Geografică „Dimitrie Cantemir"*, își reîncepe activitatea științifică, în sala de curs a Laboratorului de Geografie, când dl. profesor Mihai D. David, directorul secției Geografice, va vorbi despre:

„Rolul profesorului Simion Mehedinți în desvoltarea geografiei românești".

D-nele și D-nii profesori de geografie sunt rugați a lua parte.

x Ministerul economiei naționale a dat eri o decizie prin care termenul pentru depunerea de către întreprinderi a declarațiunilor de personal, conform legii pentru încadrarea personalu'ui românesc, care a expirat la 31 crt. a fost prelungit până la 15 Februarie crt. inclusiv.

x *Părinți! Aduceți copiii la „Scala să vadă „La Răspântie" (Carrefour), pentru a învăța ce înseamnă onoarea și dragostea pentru mai mari! Azi la „Scala".*

x „Palestina viitorul nostru" este titlul conferinței care o va ține Dl. Prof. A. Schapira la șezătoarea cul'urală organizată de „Toynbee-Hall" în seara zilei de 4 Februarie a. c. în sala Oțelinatului Evreesc.

Partea literară Dl. Doctor Hernis. — Intrarea liberă.

x Rochiile elegante de seară, se confecționează la „ZÂNA", Str. V. Conta 32, colț cu Lăpușneanu, (casele Zamfir).

x Publicațiuni pentru „Monitorul Oficial" se primesc la „Opinia" Str. Lăpușneanu 37.

Aula Universității din Iași

Duminică 5 Februarie 1939 ora 6 jum. p. m. *Dl. profesor universitar C. Angelescu* va ține o conferință cu subiectul:

„Evoluția dreptului constituțional în ultimile două decenii"

în folosul Azilului de bătrâne „Maria Catargi"—Iași.

Biletele se găsesc la administrația Azilului și în ziua conferinței la Universitate.

Filmul studenților

Sclavii Onoarei

cu Barbara Stanwyk

Azi la Phoenix

Prețuiți sănătatea ochilor Dvs ? Cumpărați ochelarii numai la magazinul de specialitate

Optica „ARGUS"

Iași, — str. Lăpușneanu 43 (vis-a-vis de Hotel Palace)

Călătoriți la — — —

București

DUS ȘI INTORS

cu 50% reducere pe C.F.R.

cu excursiile organizate de

Wagons-Lits/Cook

Plecarea în fiecare Miercuri seara ora 21.47 și înapoierea Vineri seara ora 23 din București.

Locuri limitate

Informațiuni și înscrieri la Agenția Wagons-Lits//Cook Iași, Piața Unirii 1

Cinema „PHOENIX" Aparate noui. Audiție perfectă

Cele mai mari vedete ale ecranului american

Gary Cooper și Claudette Colbert

în cea mai frumoasă și originală comedie modernă

A 8-a nevastă a lui Barbă Albastră

Odată cu filmul studenților din zilele noastre

„Sclavii onoarei" cu Barbara Stanwyck

Prețurile cele mai reduse: 14, 10, și 5 lei

x Duminică 12 Februarie a. c. are loc adunarea generală ordinară a soc. de binefacere și ajutor „Dr. L. Ghelerter" din cartierul Podu-Roșu-Socola.

La ordinea de zi:

1) darea de seamă asupra activității comitetului, 2) descărcarea gestiunei pe anul 1938, 3) votarea bugetului pe 1939 și 4) diverse.

Amatori fotografi

Developați, copiați, măriți la

Fotograful Z. WEISS

Piața Unirii

Găsiți Rollfilme, Pakfilme, Plăci Agfa, Kodac etc. cu prețurile fabricei. — Se copiază, se mărește și se developează gratuit la Studio Fotografic

Weiss **PIATA UNIRII**

ULTIMA ORA

Proporţiile fraudelor dela vama Craiova

Arestarea inspectorului-general Gh. Luca

Bucureşti 1, — S'au relatat la timp fraudele descoperite la vama din Craiova.

Vinovatul principal în această afacere este casierul Alex. Săftescu, care a şi fost arestat.

Cercetările autorităţilor au dat la iveală lucruri senzaţionale.

S'a stabilit că în fraudele dela Craiova sunt implicate mai multe persoane, tovarăşe cu Săftescu.

Astfel, pe ziua de eri a fost citat la parchet pentru cercetări însuşi inspectorul general al vămilor d. Gh. Luca.

După audiere, judele instructor a deschis acţiune publică împotriva inspectorului conform legei de apărare a patrimoniului public.

Tot odată s'a lansat mandat de arestare împotriva lui.

Azi mandatul vine spre confirmare.

Făcându-se o descindere la locuinţa inspectorului Luca, s'au găsit polite în valoare de 240.000 lei luate de Săftescu de la diferite persoane şi încredinţate lui Luca. De asemenea s'au găsit acţie pentru suma de 1.400.000 lei tot de la vama Craiova.

Ancheta continuă. Se aşteaptă alte arestări senzaţionale printre funcţionarii administraţiei financiare din Craiova.

Dl. consilier Al. Agapi atacat de o haită de lupi

Dl. Alex. Agapi, consilier al Curţii de Apel din localitate şi inspector judecătoresc, a plecat alaltăeri să facă obişnuitele inspecţii în jud. Dorohoi.

După ce a inspectat judecătoria din Săveni, dl. Agapi a plecat cu o trăsură spre Ungureni.

Înserând pe câmp, d-sa a fost atacat de o haită de lupi.

Din fericire, vizitiul avea la el o armă, cu care a început să tragă în fiare.

Împuşcăturile au fost auzite de la o stână, proprietatea d-lui N. Stoianovici.

Alarmaţi, ciobanii au sărit cu câinii şi au alungat fiarele.

Astfel, dl. Alex. Agapi a putut scăpa de lupi şi a ajuns cu bine la Ungureni.

S'a sinucis un percheptor

Timişoara 1.—La percepţia oraşului Orşova s'au descoperit fraude însemnate.

A fost arestat agentul Lazăr Coloveanu.

Perceptorul N. Pârvu, care era complice, s'a sinucis cu un glonte de revolver.

CITIŢI „OPINIA"

Un avion german aterizează în Franţa

Paris 1. — Pe aerodromul Hagheman din Alsacia a aterizat forţat un avion german.

Pilotul, anume Werner a declarat că sbura spre Manheim, dar din cauza ceţei s'a rătăcit şi a intrat pe teritoriul Franţei.

Terminându-se benzina, a trebuit să aterizeze forţat.

A intrat în vigoare noua lege a cetăţeniei

Bucureşti 1. — Începând de astăzi a intrat în vigoare noua lege pentru dobândirea şi pierderea cetăţeniei române.

Toate dosarele în legătură cu cetăţenia vor fi înaintate comisiei speciale, instituită pe lângă ministerul de justiţie, sub preşedinţia d-lui Cihodariu, consilier la Înalta Curte de Casaţie.

Max Schmelling revine pe ring

şi va lupta din nou cu Joe Louis

Paris 1—Boxeurul german Max Schmelling s'a îmbarcat pe vaporul „Normandie", plecând la New-York.

Schmelling a declarat că scopul acestei călătorii este de a perfecta un nou match cu Joe Louis, care ar urma să aibă loc în Septembrie 19.9.

Peste 3 săptămâni Schmelling va reveni în Europa, pentru a lupta la Berlin cu boxeurul Walter Neusen.

El a declarat ziariştilor că este cel mai în drept să lupte cu Louis, deoarece până acum au fiecare câte câte o victorie prin Knoch-out.

Pe de altă parte, din america se anunţă că i se propune lui Schmelling să lupte cu boxerul Toni Kalento.

Louis ar urma să boxeze la 31 Martie cu Bob Pastor, un boxeur care nu i-a cedat negrului decât la puncte până acum.

Matchul va avea loc la Madison Square în New-York.

Un succes al lui Toma Aurel

Londra 1.—Boxeurul romîn Toma Aurel a luptat aseară la Lieth cu campionul scoţian John O'Neil.

Românul a învins categoric la puncte, făcând o partidă foarte frumoasă.

GARY COOPER
CLAUDETE COLBERT
— în comedia modernă —
A 8-a nevastă
a lui Barbă Albastră
Azi la Phoenix

Ştiri poliţieneşti

Dragoste şi vitriol...

La cerinţa d-lui V. Budeanu înv. în com. Salce-Botoşani a fost arestată d-ra Alexandrina D. Herţanu din Dorohoi. Numita în urma unor certuri a aruncat cu vitriol în ochi fratelui său Gh. Budeanu, care se află internat la spitalul Sf. Spiridon.

Motivul acestui act e de ordin sentimental.

*

Furt.—În lipsa de acasă a d-nei Ana Munteanu din str. Sărăriei No. 103, răufăcători s'au introdus înăuntru furând dintr'o sifonieră suma de 10 mii lei. Se fac cercetări.

— A fost arestat individul D. Stavrachi din str. Dragoş No. 4 pentru faptul că se dădea agent sanitar, încasând bani dela ţăranii din Hală.

— Dl. Cristea Drăghici din str. Ion Creangă No. 103, a anunţat autorităţile poliţieneşti că la locuinţa sa a încetat din viaţă numitul C. Fărâmă.

— Dl. Botez dela secţia de mandate de arestare a arestat azi pe Vasile Bobărnac depunându-l la închisoarea Galata unde are de ispăşit o pedeapsă.

Cumpăr aur de dinţi, bijuterii. Vindeţi bine
Brătianu 82
Ceasornicar specializat la Paris

O nouă Societate a Naţiunilor?

Paris 1.—„Journal de Geneve" anunţă că în cercurile americane latine se discută mult posibilitatea creierei unei noui societăţi a naţiunilor, bazată pe alte principii decât forul de la Geneva.

Din noua societate ar urma să facă parte chiar de la început Germania, Italia, Japonia şi Brazilia, care s'au retras de la Geneva.

Sediul acestei sooietăţi ar urma să fie stabilit la Praga sau la Viena.

Dl. Hitler propus la premiul Nobel pentru pace!

Paris 1. — Din Stockholm, se anunţă că deputatul suedez Brand a adresat comitetului premiului Nobel o scrisoare în care propune pe cancelarul Hitler pentru premiul Nobel pentru pace.

In scrisoare sunt arătate şi motivele acestei propuneri, deputatul Brand susţinând că străduinţele d-lui Chamberlain pentru pace n'ar fi dus la nici un rezultat dacă n'ar fi fost susţinute de d. Hitler.

Presa suedeză critică gestul deputatului Brand.

Posibilitatea unei conferinţe mediteraniene

Londra 1.—Ziarul „Daily Telegraph" anunţă că din cercurile diplomatice engleze că faţă de cererile italiene ar fi posibilă o mediaţiune prin convocarea unei conferinţe mediteraniene.

Dar înainte de această conferinţă ar trebui ca Italia să retragă voluntarii din Spania.

Influenţa la Bursă

Londra 1.— Impresia favorabilă produsă de cuvântarea de Luni a d-lui Hitler a avut drept efect o tendinţă fermă a lirei sterline.

Dolarul american a cotat Marţi dimineaţă 4.6768 faţă de 4.6825, Luni la închidere, iar dolarul canadian 4.7075 faţă de 4.7112.

Grave tulburări antisemite în Polonia

Varşovia 1. — Tulburările studenţeşti cu caracter antisemit de la Lwow, care durează de săptămâni, au luat proporţii.

S'au făcut descinderi la cămine le studenţeşti şi s'au operat mai multe arestări.

Studenţii au declarat grevă în semn de protest şi s'au baricadat în facultăţi.

Aplanarea conflictului din Cehoslovacia

Praga 1—Din sursă oficială se anunţă că neînţelegerea dintre guvernul din Praga şi cel al Ukrainei subcarpatice a fost aplanată.

A fost oprită campania antiCehă, urmând a se duce discuţii de către două delegaţii.

Guvernul central a contramandat măsurile militare.

ORA 12

Un nou cutremur în Chili

Londra 1. — Din Sandiago de Chili se anunţă că un nou cutremur s'a produs eri.

Două vulcane din regiunea bântuită de cutremur, au început să erupă, mărind dezastrul.

Relaţiile germano-sovietice

Berlin 1.—Aseară urma să plece delegaţia economică germană spre Moscova.

In ultimul moment delegaţia a fost reîntoarsă chiar din tren.

Nu se cunosc motivele acestei măsuri.

Uniune turistică

Berlin 1.—La ministerul propagandei s'a constituit o uniune turistică la care au aderat Germania, Italia şi Japonia.

Uniunea va avea filiale la Roma şi Tokio.

In fiecare seară la
BRAGADIRU
cunoscutul violonist
- MARCEL -
va delecta publicul vizitator cu cântece naţionale şi cele mai moderne şlagăre.

Rostul şi necesitatea noei legi a declarării chiriaşilor

Bucureşti 1.—Eri a fost dat publicităţii decretul-lege privind reglementarea închirierilor de imobile.

Dl. ministru V. Iamandi a întocmit o expunere de motive, arătând că organele poliţieneşti sunt stingherite în activitatea lor pentru descoperirea infractorilor, din cauză că aceştia utilizează mai multe locuinţe şi se pot sustrage astfel urmărirei.

De asemenea, organele judiciare care au de executat mandate de arestare nu-şi pot îndeplini misiunea lor esenţială.

Pentru înlăturarea acestor incoveniente, s'a întocmit legea prin care proprietarii urbani sau rurali sunt obligaţi ca în termen de 24 ore de la data închirierii, să declare la poliţie numele şi locul de origină al chiriaşilor, prezentând şi actele lor de identitate.

Cei cari au închiriat până în prezent, vor face declaraţiile în termen de 5 zile de la apariţia legei.

Aceleaşi îndatoriri au şi cei care sub'nchiriază.

Începând de la 23 Aprilie, se vor înfiinţa cărţi pentru imobile, în care să fie trecuţi toţi chiriaşii.

RAID AERIAN a prinţului Bibescu

Bucureşti 1. —Din Tunis se anunţă că pe aerodromul oraşului a aterizat un avion românesc pe bordul căruia se afla prinţul Bibescu, preşedintele Federaţiei aviatice internaţionale, şi doi piloţi.

Avionul va rămâne câteva zile la Tunis pentru a se face revizuirea motoarelor.

Apoi prinţul Bibescu va întreprinde un raid în Africa ecvatorială.

Prima escală o va face la Alger.

Complicitatea unor ieşeni în furtul de 5 milioane lei

Poliţia Capitalei a dat publicităţii modul cum au fost arestaţi autorii furtului de 5 milioane lei de la Soc. O. F. A. din Braşov.

Precum se ştie spărgătorii au fost urmăriţi şi în localitate.

La Iaşi, ei au tras la hotel „Paris", dar poliţiştii din capitală erau pe urmele pungaşilor.

Prostituata Olga Saul şi Tinca Bratu, soţia spărgătorului Bratu, au adus la Iaşi două geamandane cu bani.

Când au vrut să le aresteze, la hotel s'a produs o luptă între poliţişti şi complici.

Fima Bratu a reuşit să se strecoare şi a luat o trăsură fugind la locuinţa cântăreţului N. Dascalu de la Bis. 40 de Sfinţi.

Intre timp, soţul ei a putut fi arestat.

Poliţiştii au dat de urmele excroacei şi au ajuns la locuinţa lui Dascălu, unde au găsit 800.000 lei.

Dascălu are o fată Aurica.

Curtezanul ei, tânărul Cart a găsit de cuviinţă să ia şi el 100.000 lei din giamandane.

Toţi spărgătorii au fost ridicaţi şi transportaţi în capitală.

Cercetările continuă.

Informaţiuni

x Azi dimineaţă a sosit în localitate P. S. S. Gherontie Episcop al Dunării de Jos.

x Dl. general Ionescu primarul Iaşului, plecând la Bucureşti, a delegat pe d. av. M. Borcea să îndeplinească atribuţiile de primar.

x Din Paris se anunţă că d. Mircea Cancicov, ministrul finanţelor, va sosi în Capitală în cursul acestei săptămâni.

x CEAI DANSANT—Sâmbătă 4 Februarie are loc în Saloanele Sfatului Negustoresc mult aşteptatul ceai dansant organizat de Asociaţia funcţionarilor de la Inspectoratul şcolar.

Muzică excelentă, bufet bine organizat şi multe surprize.

România
Sfânta Mitropolie a Moldovei şi a Sucevei
No. 01193 1 Februarie 1939

PUBLICAŢIE

Se aduce la cunoştinţa publică celor amatori, că în ziua de 16 Februarie a. c., ora 11 dim., în localul Cancelariei Sf. Mitropolii, se va ţine licitaţie cu oferte închise, pentru darea în exploatare a parchetului Nr. 11, în întindere aproximativă de 10½ Ha., din pădurea Valea Alunului şi aproximativ 3½ Ha. la Valea Carului Jud. Iaşi, proprietatea uzufructuoară a Mitropoliei.

Condiţiile licitaţiei şi caetul de sarcini se pot vedea în fiecare zi la Cancelaria Sf. Mitropolii, Secţia Economică, între orele 11-12 dim.

Odată cu ofertele se va depune drept garanţie şi suma de 50.000 lei sau efecte publice de aceiaşi valoare.

Consilier Referent,
Pr. V. Mihailescu

Casa Autonomă a Monopolurilor Regatului României
Manufactura de Tutun Iaşi

PUBLICAŢIUNE

Se aduce la cunoştinţa generală că în ziua de 15 Februarie 1939, ora 10, se va ţine în localul Manufacturei de Tutun Iaşi, o tratare prin bună învoială, pentru vânzarea:

1 auto-turism „Buick";
1 auto-camionetă „G.M.C."
1 auto-turism „Ford";
294 kgr. cauciucuri vechi;
9 kgr. camere vechi.

Concurenţii asupra cărora se va face adjudecarea, vor depune în şedinţă o garanţie de 5% din valoarea oferită.

Maşinile pot fi văzute în garajul Manufacturii în orice zi de lucru, între orele 8-12 a. m. şi 2 jum.—6 p. m.

SCALA — Azi dela 3 — Marele succes
CARREFOUR - La Răspântie
cu Charles Vanel — Suzy Prim — Jules Berry — Tania Fedor
FOC DE ARME IN ARIZONA
cu William Boyd
Jurnalul „Paramount"
Un program excepţional

Leopardul Suzanei

ANUL XXXVI No. 9556

ABONAMENTE:
Lei 350. . . . pe un an
„ 180. . . . „ 6 luni
„ 90. . . . „ 3 luni
„ 35. . . . „ 1 lună
„ 1500. . . . Instituții publice

Atelierele tipografice „Opinia"
IAȘI STR. LAPUȘNEANU 37

1 LEU

OPINIA

Ziar popular cotidian

VINERI 3 FEBRUARIE 1939

TELEFOANE
Redacția . . . No. 1298
Administrația . . . „ 1299
Serv. de noapte red. . . „ 1436

Redacția și Administrația
IAȘI STR. LAPUȘNEANU 37

Director C. R. GHIULEA

ARHIVAT

BIBLIOTECA UNIVERSITĂȚII IAȘI

Apostolii luminării neamului

Înființarea străjeriei a corespuns la noi în țară unei nevoi urgente: aceea de a sprijini acțiunea de propagandă socială a învățătorilor.

Se știe, într'adevăr, că începând dela Spiru Haret învățătorul român a fost agentul cel mai activ al difuzării culturii.

Dacă satele noastre s'au ridicat puțin câte puțin din starea de vitregie, pe care a creiat-o istoria noastră grea, lucrul se datorește în bună parte și învățătorilor.

Ei au rămas atașați de viața sănătoasă a satelor, ducând acolo speranțele de mai bine, cunoștințele și dragostea lor de țară. Munca aceasta anonimă, invizibilă pentru cei mai mulți, reprezintă un efort îndelungat al mai multor generațiuni. Ea s'a păstrat. Idealismul a rămas încă în sufletul învățătorilor noștri. O serie de oameni au trecut făclia altor serii. Astăzi însă mai mult ca oricând trebue intensificată opera învățătorului misionar.

Deaceea Majestatea Sa Regele Carol II spunea că, dacă ar fi trebuit să-și aleagă o meserie, și-ar fi ales-o pe aceea de învățător. Fiindcă învățătorul reprezintă în cadrul lui modest de acțiune, efortul de ridicare al nației. Astăzi, acest efort trebue dublat, înzecit dacă se poate.

Deaceea s'a înființat instituția străjeriei care aduce suflu nou în acțiunea de luminare și educațiune a poporului.

Străjeria sistematizează și lărgește opera națională a învățătorilor. Ea se ocupă de educațiunea morală a tineretului și îl cheamă în lupta de ridicare a Neamului prin el însuș.

Străjeria aduce pe același front toate categoriile de tineret și îndreptându-i spre același ideal, le creiază o mentalitate comună, un suflet unitar. Străjerii pot fi cu timpul un fel de prelungire a învățătorilor.

Ei pot purta în mâna lor tânără, făclia cu care misionarii școlilor din sate au ținut trează atâta timp conștiința neamului.

Se stabilește astfel o legătură strânsă între învățători și străjerie, o legătură naturală de ideal și viață românească. Să sperăm că această legătură se va dovedi utilă și eficace în serviciul neamului și că fiecare înțelegându-și rostul în noua așezare a statului, va aduce aportul său la ridicarea edificiului național în spiritul apostolatului învățătorilor și tinerilor străjeri, cari vor să ducă mai departe flacăra culturii și iubirii de țară.

Nunta princiară dela Roma

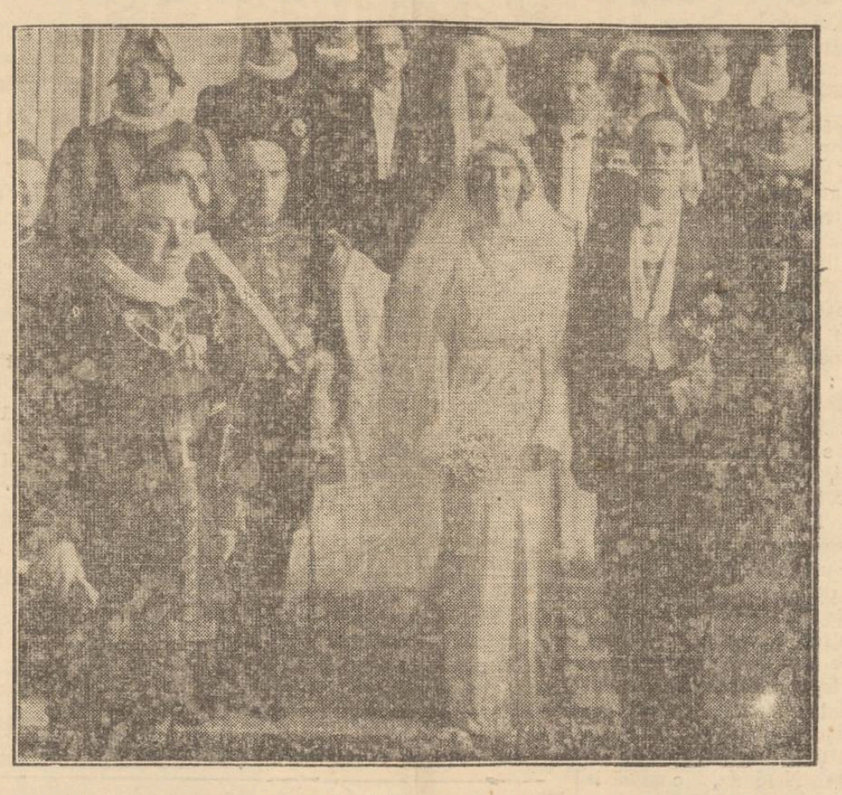

După cum se știe, zilele acestea s'a oficiat la Roma căsătoria prințesei Maria de Savoia (fiica suveranilor Italiei), cu prințul Louis de Bourbon-Parma.
Iată, în cliseu, tânăra pereche în fața altarului.

Din toată lumea

Știință și gospodărie sovietică

Autoritățile sovietice din orașul Yalta au fost obligate recent să procure adăpost pentru un număr de 5 familii care, din cauza lipsei de locuințe care domnește în toate orașele din Rusia, nu-și puteau stabili un domiciliu.

In cele din urmă, cele 5 familii au fost încartiruite în subsolul Observatorului Astronomic.

Astronomii, cari nu aveau cunoștință de acest fapt, au constatat cu surprindere că aparatele lor seismografice înregistrează frecvente cutremure de pământ, mai mult sau mai puțin intense. Astfel, într'o zi ei stabiliră că un cutremur s'ar fi produs în munții Anzi, altă dată în Sumatura, și așa mai departe.

In cele din urmă se descoperi originea acestor cutremure. Familiile din subsolul clădirii începuseră să se instaleze și mutau paturile și dulapurile dintr'o cameră în alta.

A fost necesară o intervenție disperată pe lângă autoritățile din Moscova, pentru a reda aparatelor seismografice ale Observatorului din Yalta liniștea necesară cercetărilor științifice.

§§

Africani filatelici

Îndrăgostiți de coloritul timbrelor postale, locuitorii de pe malurile lacului Tanganica, au oferit averi fabuloase de aur și fildeș, în schimbul unui mare stoc de mărci cu cari se împodobesc. Ba, mai mult; ei au cerut să li se aducă și o mașină pentru fabricarea mărcilor Tanganica, solicitând în același timp, admiterea lor în Uniunea poștală universală.

§§

Părerea copiilor despre părinți

S'a făcut o anchetă printre școlarii parisieni — între 8 și 12 ani—cu privire la „cei mai buni părinți".

După părerea dumnealor, a celor anchetați, cei mai buni părinți sunt aceia:

— cari nu se ceartă niciodată și nu-și spun unul altuia vorbe urâte;

— nu sunt violenți cu copiii:

— știu tot și răspund la întrebări;

— nu au mulți bani, dar au timp să se joace cu copiii lor;

— au un vehicul sau bicicletă, pentru ca în zile de sărbătoare să facă excursii în afară din oraș;

— știu să înoate, cunosc tâmplăria și bucătăria;

— nu te plictisesc cu solicitudinea, dar sunt foarte mulțumiți când vii acasă;

— te lasă să inviți prietenii deoseană, la degustare... chiar când borcanul cu dulceață e gol;

— fac copiilor haine la fel cu prietenii lor;

— nu uită niciodată, seara la culcare, să vie să spună „bunăseara".

Acestea ar fi manualul „bunului părinte" stabilit de copii.

§§

Marocanii și căsătoria

Tinerii „aristocrați din Fez" orașul cel mai europenizat din Maroc, au protestat zilele trecute împotriva obiceiului musulman, acela de a trebui să se căsătorească cu tinerele lor concetățene după obiceiul vechi, fără să le cunoască obrazul.

Indigenii nu numai că s'au europenizat, dar tind acum să se și „americanizeze", deoarece cer o formulă rapidă de divorț, — lucru care nu există în vechile precepte islamice.

§§

De toate

In India sunt trenuri cu vagoane speciale pentru femei. Aceste trenuri nu au ferestre și aerul pătrunde doar printre obloane.

*

La Milano în fiecare an, toamna, se strâng pe străzi 40 mii de chintale de foi veștejite.

*

Dintre două ouă de aceiași dimensiune, cel care e stricat va cântări mai puțin decât cel bun.

*

Un pictor american, a pictat, în trei ani, o vedere panoramică a Alpilor pe o pînză lungă de 20 m. și înaltă de 6, m.

Realizări ieșene

Palatul Politehnicei „Gh. Asache"

se construește în vară, la Copou

pe terenul ce fusese destinat Școalei normale de fete

Se cunoaște conflictul ivit acum câțiva ani între Primăria Iași și Ministerul Educației Naționale, referitor la terenul dela Copou unde trebuia să se construiască palatul Școalei Normală de fete „M. Sturdza".

In anul 1925, sub primariatul d-lui av. Const. Toma, Primăria a donat Ministerului Instrucțiunei un teren de circa 4 hectare și jumătate situat la Copou (peste drum de localul „Vidrașcu") cu scopul de a se construi acolo o Școală Normală pentru fete în condițiunile cele mai moderne.

După încheierea actului de donație, s'au început lucrările de construcție. După un timp însă ele au stagnat.

Conform însă unei clauze din actul de donație, Primăria văzînd că anii trec și lucrările nu înaintează, a luat 1 hectar din terenul de 4 hectare și jumătate, l-a parcelat și l-a dat la diferiți cetățeni cari și-au făcut case.

Intre timp, ministerul fiind sesizat de acest fapt, a acționat Primăria Iași în judecată pe motiv că în mod ilegal a luat din terenul donat.

Procesul a durat mai mulți ani și eri dimineață Primăria Iași a fost înștiințat că, conform dispozițiunilor luate într'un recent consiliu de Miniștri, procesul dintre Ministerul Educației Naționale și Primăria Iași referitor la acel teren, a fost stins.

Școala Politechnică se mută la Copou

Odată cu înființarea școlii Politechnice „Gh. Asachi" la Iași, s'a pus și problema construirei unui local propriu al ei, dat fiindcă actuala „gazdă"—Universitatea Mihăileană—nu-i poate pune la dispoziție toate încăperile de care are nevoie o asemenea instituție de cultură.

Și chestiunea a rămas în studiu, urmând ca ea să fie realizată atunci când vor fi fondurile necesare pentru clădirea unui local corespunzător tuturor cerințelor.

D. rector Ottin, dimpreună cu toți d-nii profesori ai Politehnicei ieșene, au făcut demersuri la București. Și stăruințele au avut ecou și au găsit mult sprijin, în special dela d. prof. Petre Andrei, actualul ministru al Educației Naționale.

Într'adevăr ministerul Educației a dat o decizie prin care restul de circa 8 hectare și jumătate, dimpreună cu zidăria efectuată până în prezent, trec în mod definitiv asupra Școalei Politechnice „Gh. Asachi" care se va instala în acest local.

Lucrările pentru continuarea construcției vor începe de îndată ce timpul se va încălzi și se speră că până în Noembrie, noua școală Politechnică ieșană să fie mutată la Copou.

V. G.

Reminiscențe despre Brătescu-Voinești

Educația culturală în școli.—Un caz interesant în Camera Deputaților, la București și la Iași. Un episod din război.

Desigur că, în dorința de a cunoaște cât mai multă lume locală, ca proaspăt refugiat venit din București în fruntea unei formațiuni militare, comandantul meu, colonel în rezervă, m'a invitat la gazda sa la o mică serată.

In haina mea de soldat, atât de inferior, și în situațiunea în care mă aflam, aș fi rămas cu desăvârșire stingher și izolat de mediu, dacă ceilalți mosafiri, doamne profesoare, profesori, avocați și însuși colonelul, n'ar fi renunțat la tradiționalul „pokraș" pentru a porni o discuție despre și în jurul Iașului istoric și cultural, spre a desbate cu însuflețit interes diferite probleme didactice și literare.

Dacă n'a fost nici o surpriză admirațiunea exprimată pentru marele dascăl luminător al Moldovei, Gheorghe Asachi și pentru întemeetorul prozei literare Costachi Negruzzi, pentru marele cronicar și istoric M. Kogălniceanu, soția colonelului, o membră a corpului didactic, a schimbat discuțiunea, aducând vorba despre marea înrîurire a literaturii naționale asupra tinerelor elemente școlare:

— Eu, la limba română, întrețineam cu plăcere, fiindcă într'adevăr plăcea fetelor, conversațiuni despre scrierile noastre literare, clasice și moderne. Asemenea conversațiuni între eleve și profesoară, atrag o intimitate ce n'o pot aduce științele propriu zise și nici un alt obiect.

Când, într'o zi, am adus în discuțiune *„Puiul"* de Brătescu-Voinești, această minunată poamă în proză, unică în literatura noastră și chiar în celelalte literaturi moderne, elevele m'au rugat să le citesc bucata. Neavând volumul în clasă, am trimis să mi-l aducă din biblioteca școlii și cum eleva nu se întoarse repede, o altă elevă s'a ridicat din bancă spunându-mi:

— Doamnă, eu știu „Puiul" pe de rost și pot să spun întreaga bucată.

Și nu mică a fost surprinderea mea și a întregei clase, când eleva a început să spună cu toată punctuația, și într'o nuanțare artistică. Am urmărit-o apoi după textul volumului ce mi s'a adus și emoțiunea clasei a emoționat sincer întreaga clasă. Am fost nevoită, în zilele următoare, să perind eleva prin celelalte clase ale cursului superior, dela a 5-a la a 8-a, ca să recite din memorie „Puiul" lui Brătescu-Voinești.

Acest caz excepțional îl reținu ca cel mai strălucit din

(Continuare în pagina 2-a)

NOTE

Femeia - soldat!

MOTTO: Adesecri sufletul unei femei este însăși mărturia lui Dumnezeu.

(Victor Hugo)

Ziarele au adus știrea că unele țări vor avea în timp de războiu femei înrolate în armata combatantă.

Mă gândesc surprinsă, cum se denaturează rolul femeii și cum se banalizează ea. Departe de mine gândul ca femeia de azi să rămâie ignorantă și sclava prejudiciilor ca în trecut; dar nici femeia luptătoare pe front, nu cred că poate entuziasma lumea.

Cum? Femeia, această ființă sensibilă și duioasă, va fi chemată să învețe cum se omoară oamenii! Mâinele ei delicate, menite să mângâie frunți nevinovate de îngeri; mâinele ei binecuvântate, menite să panseze răni în războaie, vor trebui să-și schimbe oare menirea?!

Găsesc sublimă femeia, în rolul ei de soră de caritate, care se îmbină așa de minunat cu firea ei; dar femeia-soldat, femeia masculinizată, nu poate inspira decât aversiune.

Care va fi viața de familie a acestor femei? Cine le va crește copii, dacă întâmplător au? Se știe ce rol covârșitor are mama în educația copiilor. Ca și sculptorul genial, care modelează cu trudă lutul, pentru a crea opera nemuritoare visată de el; tot așa mamele se străduiesc să modeleze sufletul copiilor lor.

Trăim într'un secol de crud materialism și de transformări multiple, totuși femeia trebuie să rămână femeie.

Femeia divinizată de poeți nu poate, nu trebuie să dispară.

Ar fi putut un Eminescu oare să mai compue gingașele versuri în secolul femeii soldat?

Atât de fragedă te asement
Cu floarea albă de cireș
. . . . . .

Patria se poate lipsi de femeia soldat, cu condiția ca ea să rămâie farmecul familiei, acest cuib sfânt unde se modelează sufletele copiilor noștri.

Femei-soldați! lăsați grija dușmanilor țării, în seama soților și fraților voștri, dar voi păstrați-vă mâinele albe.

Când se vorbește de emancipare femeilor, această emancipare nu trebuie să cuprindă în ea extravaganțe. Ori, femeia combatantă pe front, dacă ea va exista în adevăr, va fi o tristă extravaganță a secolului nostru.

Dr. Ecaterina Ionescu

4 ani de păstorire a I. P. S. Mitropolit Nicodim

Astăzi, odată cu prăznuirea hramului catedralei metropolitane, — Intâmpinarea Domnului, — Biserica moldovenească mai prăznuește încă o serbare: *patru ani de la instalarea ca Mitropolit la Iași a I. P. S. Arhiepiscop Nicodim—starețul dela Neamț.*

I. P. S. Mitropolit Nicodim

Arhiepăstorirea Inaltului chiriarh până acum e puțină ca timp, dar îndestulătoare în fapte de gospodărire, de opere culturale și spirituale.

Căci Inaltul nostru Ierarh în cei patru ani de arhipăstorire, a lucrat cu multă râvnă, secondat de întregul cler moldovenesc și de protopopi pricepuți care au transpus pe teren inițiativele înțelepte pornite de la palatul metropolitan de la Iași.

In latura gospodărească e deajuns a aminti ceia ce a ctitorit la Monastirea Neamțu prin retrocedarea vetrei înconjurătoare, înființarea fabricei de chirestea, înălțarea unui palat de recepție regală etc.; iar la Iași chiriarhul nostru a renoat Catedrala, ctitoria măreață a lui Veniamin și Iosif.

Pe tărâmul spiritual, I. P. S. Mitropolit Nicodim, în scurta sa arhipăstorire, s'a afirmat în fapte la fel de măreție.

A statornicit demnitatea bisericii și a cleru'ui moldovenesc prin stăvilirea anarhiei stiliste.

Iar culturii românești i-a lăcut un neprețuit dar: *Biblia.*

Neîndoios că zădirile spirituale și gospodărești ale I. P. S. Mitropolit Nicodim sânt multe la număr, fiindcă deviza vieții Inaltului Ierarh este: muncă neîncetată.

E deajuns a aminti că șeful spiritual al Moldovei se scoală la ora 4—5 dimineața, pentru a ne da seama de puterea și voința de muncă a I. P. S. Nicodim.

Pe lângă dirijarea treburilor eparhiei, I. P. S. Sa gospodărește averea Monastirei Neamțu și totodată scrie necontenit noui opere bisericești de mare folosință pentru cler și popor. Numai în cursul anului 1938 I. P. S. Nicodim a redactat 6 volume a câte 200—400 pagini!

Nu știm proectele de viitor ale I. P. S. Nicodim, fiindcă I.P.S. Sa nu-i omul vorbelor ci al faptelor concrete;— dar realizările de până acum ale chiriarhului ne îndrituesc să nădăjduim că Biserica moldovenească va fi și în viitor ca și până acum o *Biserică vie* —așa cum a dorit-o totdeauna M. S. Regele Carol II.

Alături de întregul norod moldovenesc, urăm chiriarhului nostru înzilirea vieții și lungă păstorire a Arhiepiscopiei Iașilor.

GRIGORE SPIRU

S'A DESCHIS
Biblioteca de împrumut
la LIBRARIA LIGII CULTURALE

In urma cererei clientelei noastre
s'a prelungit până la 15 Februarie
MAREA DESFACERE
de pânzeturi, toate lățimile, Olandine și Mătăsuri — la
MAGAZINUL N. ANGELESCU & Co.
S-sorii firmei Luca P. Niculescu—Iași, Str. Ștefan cel Mare 4
In acest timp se vând toate articolele cu o reducere între 15 și 30 la sută.
Cupoane cu prețuri excepționale de reduse. - Rugăm onor. clientelă să ne viziteze

TYP
Cel mai sigur purgativ

Dr. Adrian Ștefănescu
Medic de Spital
Consultă pentru:
Boli interne și nervoase
METABOLISM BAZAL
Consult 4—6 p. m.
Str. Tăutu No. 2
Telefon 2269

Toate revistele și cărțile străine se găsesc la
Timpul
STR. LAPUȘNEANU Nr. 12
(lângă soc. de teleloane)

DOCTOR
I. Bernáth
Specializat la Viena în
Boli interne
BOLI de COPII și SUGARI
Tratament și diagnostic cu raze electrice
RAZE ULTRA - VIOLETE
Raze Farad și Galwan
Iași Șos. Arcu 2
lângă Farmacia Iroîte
Cons. 9-10 dim. și 3-6 p. m.

Dr. R. DAMSKER
Medic de Spital
BOLI INTERNE
plămâni, inimă, rinichi
Str. Ghica Vodă No. 32

De vânzare
casă gospodărească, solidă, 4 odăi, bucătărie, cămări, pivniță, apă, lumină electrică etc.
Poziție centrală lângă tramvai și Hală. Preț foarte avantajos. A se adresa la ziar.

Dr. M. Avram
Medic de Spital
Consultă și operează
Boli Chirurgicale, Boli de femei, Mamoș
Consult. 3—7 p. m.
str. I. C. Brătianu 120

Informațiuni

x *Mii de oameni și-au pierdut memoria în războiu! Ce-au devenit acești oameni în timp de pace? Veți afla în filmul pasionant „La Răspântie" (Carrefour) De azi la „Scala".*

x Duminică 5 Februarie c. ora 5 p. m. în Aula Universității va conferența Dl. Prof. Univ. *Emil Diaconescu* despre „Schimbări și revendicări teritoriale". Dela Berchtesgaden la München.

x „Palestina viitorul nostru" este titlul conferinței care o va ține Dl. Prof. A. Schapira la ședătoarea cultural organizată de „Toynbee-Hall" în seara zilei de 4 Februarie a. c. în sala Orfelinatului Evreesc. Partea literară Dl. Doctor Hernis. — Intrarea liberă.

x Volumul „EVREII IEȘENI ÎN DOCUMENTE ȘI FAPTE" în care se tratează în documente viața obștei evreești din Iași a fost pus în vânzare. D-nii Av. H. Gherner și B. Wachtel aduc prețioase documente cari până astăzi n'au fost cunoscute. Volumul ilustrat cu multe clișeie foarte interesante formează o lucrare irepros abilă atât cu privire la conținut cât și la technică.

Opera este împărțită în 5 mari capitole și prefațată de Dr. I. Niemerower șef rabin și Dr. I. Șairan.

Cartea merită a fi citită de orice intelectual. Ne vom face plăcerea a reveni cu o recenzie completă asupra lucrării d-lor Gherner și B. Wachtel.

x Aflăm că dl. Dr. M. Mendelsohn - Negrești vechi medic practician s'a stabilit în localitate.

D-sa și-a deschis cabinetul în popularul cartier Socola-Nicolina, unde consultă zilnic pentru boli interne și copii.

Leopardul Suzanei
Azi la Sidoli

Primăria Municipiului Iași
PUBLICAȚIE

Se aduce la cunoștința celor interesați că în ziua de 22 Februarie 1939 orele 11 dim se va ține licitație publică orală, în localul acestei Primării din Iași str. Alexandri Nr. 14, pentru închirierea următoarelor apartamente, gherete și locuri:

1) Dispărțirea I.
Str. Mitropolie, apartament compus din 5 camere, parter și etaj, antreu comun, closet și bucătărie.
Str. Toma Cozma No. 17, apartament compus din 2 camere, un antreu mic și o magazie de scânduri.
Piața Bădărău, compart. 8.
Pentru grădina Copou și Aleia ce duce la Breazu, concesia fotograf ambulant.
În fața grădinei Copou, G. 2 chioșc ape gazoase.
2) Dispărțirea II.
Piața Nicolina, compartiment A. 3.
3) Dispărțirea III.
Apartament A. 1 în strada Cuza Vodă Nr. 48—50 compus din 2 camere.
Apartament A. 2 în strada Cuza Vodă Nr. 48—50, compus din 2 camere.
Apartament A. 3 în strada Cuza Vodă Nr. 48—50, compus din 2 camere.
Piața Sf. Spiridon, C. 3 loc de 4 | 5 metri.
4) Dispărțirea IV-a Hala.
Compartimente: 16, 14, C. 191, 205, 206, 241, 263, 327, 328, 330, 332, 334, 335, 336 și 339.
Loc c. 320 de 4 | 4 m. c.
Loc c. 318 de 2 jum. m. c.
Apartament B. 1 în strada Anastasie Panu, compus din 2 camere.
Garanția este de 5% din valoarea sumei oferită.
Licitația se va ține în conformitate cu normele pentru ținerea licitațiilor la administrațiile publice.
Orice relațiuni se pot cere la Serviciul Bunurilor Municipale.
p. Primar, C. Militeanu
Secretar G-ral, C. Dragan
4255 31 Ian. 1939

Mica Publicitate

PIERDUT Buletinul Biroului Populației Iași No. 839 din 2 Aprilie 1923 pe numele Crulițchi Teodosia.
Se declară nul.

PIERDUT buletinul populației Iași pe numele Cleopatra Iliescu din Iași, Curtea Palatului Administrativ.
Se declară nul.

PIERDUT cuponul cu 10 acțiuni ale Soc. Comunale de Electricitate din Iași cu No. 29971—29980 din anul 1937 pe numele M. Haimovici din str. Cuza Vodă 73.
Se declară nule și fără valoare în orice mâini s'ar afla.

DE VÂNZARE imobil nou modern, două apartamente, parter, etaj. Central. Adresa: Ralet 1 bis. Telefon 1453.

DE VÂNZARE casă de raport 4 apartamente. Preț avantajos. A se adresa proprietar în curte. Ghica Vodă Nr. 13.

DE VÂNZARE imobilul din str. Apedue 23, cu tot confortul, Aproape de Piața Halei și centru, având grădină cu pami fructiferi și flori.
Condițiuni favorabile.

CAMERA elegant mobilată de închiriat în str. Săulescu No. 7.

Leopardul Suzanei

CINEMA SIDOLI — PREZINTA ASTAZI
în exclusivitatea ieșenilor colosalul program cinematografic — Cea mai genială, spirituală și originală realizare a timpului
Albă ca zăpada și Cei 7 pitici
Filmul celor mai fabuloase încasări. Filmul care este văzut astăzi de sute de milioane de spectatori. Capo d'opera lui WALT DISNEY care rulează actualmente în 40.000 de cinematografe pe glob—împreună cu formidabila comedie
Leopardul Suzanei
cu regina vedetelor
Katharine Hepburn și Carry Grant

O bandă de spărgători capturată în com. Buciumi

O frumoasă captură a fost făcută de Jandarmi din Com. Bucium jud. Iași.

Meritele revin d-lor plotonier major Pascovici Calistrat șeful secției de jandarmi și plotonier Prisacaru șeful postului de jandarmi Bucium.

Prin captura făcută, s'a pus capăt îndrăzneților spargeri ce se făceau în ultimul timp la proprietarii din acea regiune.

Acum câteva zile, d-nii Pascovici și Prisacaru, au fost informați că într'o hrubă, de sub niște case părăsite din regiunea Repedea, se ascunde un individ.

În cursul nopții, o echipă de jandarmi, după multă greutate, a putut intra în hrubă, unde a arestat pe individul Ch. Rusu, originar din Com. Dobrovăț jud. Vaslui, dezertor din Centrul 10 Jandarmi.

La percheziție făcută în hrubă, s'a găsit un adevărat bazar din lucrurile furate, care încarcat în 4 cotiugare, a fost dus la postul de jandarmi.

Cercetat, hoțul a făcut mărturisiri complecte, arătând ca complici mai mulți săteni din Comună, cari au fost imediat arestați.

Cercetările continuă pentru a se stabili toate loviturile date de hoți și a se constata dacă nu mai sunt complici.

GARY COOPER
CLAUDETE COLBERT
— în comedia modernă
A 8-a nevastă a lui Barbă Albastră
Azi la Phoenix

Dreptul de opțiune pentru cetățenia ceho-slovacă

Suntem informați că foștii cetățeni ceho-slovaci, de origină etnică negermană, cari în conformitate cu dispozițiunile acordului ceho-german din 20 Noembrie 1938, au obținut cetățenia germană, pot opta până cel mai târziu la 29 Martie 1939 pentru cetățenia ceho-slovacă.

Declarația de opțiune se face de cei domiciliați în afară de teritoriul ceho-slovac, în fața autorităților ceho-slovace de reprezentare (Legații sau consulate), unde vor fi autentificate sau vor fi date în scris. Detaliile ca naștere, domiciliul, precum și faptul că petiționarul este de origină etnică negermană, trebuesc dovedite cu acte. Soțul optează în acelaș timp pentru soția și copii săi mai mici de 18 ani.

O femee naște fiind impresionată în fața Justiției

La curtea de Apel secția II, s'a prezentat femeia Minodora Costan originară din Com. Șoronești jud. Fălciu.

Femeia, care era gravidă în ultimele zile, și se prezenta pentru prima oară într'un proces, emoționată și impresionată de felul cum decurgeau dezbaterile a simțit la un moment dat că-i este rău.

D. avocat Ghe. Horga, care apără pe femeie în proces, bănuind de ce poate fi vorba a chemat imediat „Salvarea" care a transportat-o pe femeie la Maternitate.

În momentul când, femeia era dusă cu targa în spital, a dat naștere unui copil de sex masculin.

Vedetele operei românești se întâlnesc în „opt la zero în finală"

Peste câteva zile

Luni 6 Februarie se va reprezenta la Teatrul Național excepționala operetă în trei acte: *„Opt la Zero în Finală"* în versiunea românească de I. Son (Ion Savu) și N kan, cu muzica de compozitorul Vilcow.

Opereta „Opt la Zero în Finală" a fost pusă în scenă de d. Aurel I. Maican, regisorul despre care ieșenii păstrează plăcute amintiri de pe vremea când era conducătorul artistic al Teatrului Național local.

Acest spectacol a ținut afișul întreaga stagiune de vară a anului trecut, alcătuind un foarte mare succes, prin interpretarea aleasă și montarea extra-ordinară.

Ținem să arătăm că spectacolul local se va oferi în aceleași condițiuni ca și la București, cu creatorii rolurilor: *Elena Zamora, Lică Rădulescu, Ion Bruna, Anca Bataban, Virginica Romanovsck, Titi Botez, C. Calmuscki, și Puiu Maximilian.*

Spectacolul se bucură de concursul merei noastre artiste *D na Marioara Cinscky*, care interpretează rolul unei „soacre de Operetă", în care excelează.

Biletele la Agenția Gheorghiu...

x MULȚUMIRI.—D-na Natalia Apostolescu aduce pe această cale vii le sale mulțumiri d-lui lt. col. Petre Zamfirescu, comandantul reg. 13 Dorobanți, corpurilor oficerești și al subofițerilor, pentru sprijinul și încurajarea arătată, cu prilejul morții și înmormântării neuitatului său soț, Mircea Apostolescu, fost șef armurier al reg. 13 Dorobanți.

x In urma recomandării medicilor, d. general Mihai Negrutzi, rezident regal al Ținutului Prut, a făcut eri după amiază o plimbare cu mașina pe dealul Copoului.

Căsătorie

Într'un cerc intim familiar a avut loc Duminică 29 Ianuar, ora 7 p. m., căsătoria religioasă a drăgălașei d-re Cocuța Vasiliu cu simpaticul Dr. Emil Dragan, în casele d-nei și d-lui Georges Vasiliu din str. Sărărie 123.

Cununia religioasă a fost oficiată de Păr. Niculea, nași fiind d-ra Florica Vasiliu și dl. Lt. Cezar Tabarcea.

Din distinsa asistență remarcăm: d-na Dragan, d-na și dl. G. Vasiliu, d-na și dl. dr. Buzenchi, d-na și dl. Lt. Pantelimon, d-na și dl. dr. Nimereanu, d-na și dl. ing. Stroescu, d-na și dl. av. Stamboliu, d-na și dl. institutor Pescaru, d-ra și dl. dr. Buzenchi. D-rele: Florica Vasiliu, Veronica Negoiță, Răcoare Andriesc-Cale, Cristea, Buzenchi etc.

D-nii: Lt. Cezar Tabarcea Nelu Vasiliu, ing. Dragan, Nimereanu, dr. Mircea Pescaru, dr. Manolescu erc.

In ritmul Jazului Reg. 2 Transmisiuni și într'un cerc simpatic, s'a petrecut de minune până în zorii zilei.

OMAGIEREA d-lui inspector Costin

D. Costin, cu prilejul încadrării sale ca inspector general financiar, a oferit o masă colaboratorilor săi din administrația financiară. Masa a avut loc la „Corso", într'o atmosferă de cordialitate și dragoste.

Mulțumind colaboratorilor săi pentru munca depusă, le-a cerut să-și încordeze forțele și să-și intensifice munca în interesul statului. Cu o sinceră simpatie, distinsul conducător financiar a fost viu omagiat de numeroasa asistență. Au participat la această omagiare și câțiva prieteni personali ai d-lui Costin, printre care d-nii Osvald Racoviță, Nicu Racoviță, inspector Medic și alții, urând sentimentele lor de dragoste cu cele ale funcționarilor.

D.

x Eri dimineață, d. C. I. Râșcanu, secretar general al Rezidenției, a primit în audiență de lucru pe d. insp. general Enescu.

Călătoriți la București dus și întors cu 50% reducere pe C. F. R.
cu excursiile organizate de
Wagons-Lits/Cook
Plecarea în fiecare Miercuri seara ora 21.47 și înapoierea Vineri seara ora 23 din București. Informațiuni și înscrieri la Agenția Wagon-Lits// Cook Iași Piața Unirii 1.
Locuri limitate

VINURI ABSOLUT NATURALE
vechi și noi, eftine și higienic servite
cumpărați numai dela depozitul nou înființat în str. Prof. A. C. Cuza 27 (fost Arcu) casele Teitler, palatul poștei vechi.
Dacă nu vă puteți deplasa, telefonați la Cinema Sidoli telefon 2059, — și veți avea urgent la domiciliul Dvs. vinul dorit.

Reminiscențe despre Brătescu - Voinești

(Continuarea din pagina 1-a)

cariera mea didactică și-l socot ca un exemplu viu și palpitant pentru literatura și limba noastră.

Ascultând această relatare, nu știu de ce mi-a venit în minte figura romantică a marelui sensitiv *G. Ibrăileanu* pe care îl întâlneam uneori pareurgând străzile Iașului absorbit în pasul său grăbit, în lectura unui manuscris.

Da, ca un însetat și nerăbdător obicinuia Ibrăileanu să desfacă poșta ce i-o trimetea scriitorul Brătescu - Voinești, pentru a ceti la oviditate manuscrisele sale destinate revistei „Viața Românească".

*

Pe Brătescu - Voinești nu l-am cunoscut decât din opere sa, după ce a fost retipărită din marea revistă ieșană, deși ea apăruse mai întâi în „Convorbiri Literare" și chiar în volum.

Căutam cu tot dinadinsul să-l cunosc personal pe autorul lui „Până Trăsnea Sfântul" și al lui „Necolăiță Minciună" și de câte ori veneam la București îl căutam cu tot dinadinsul, dar nu l-am zărit decât o singură dată pe Calea Victoriei trecând solitar și făcându-și loc prin mulțime. M'a isbit privirea lui cercetătoare și un zâmbet ascuns în colțul gurii și în lumina ochilor.

La Camera Deputaților i s'a putut observa mai mult și mai bine într'o după amiază. Era o ședință foarte agitată.

Cu puțin înainte de deschidere, Brătescu-Voinești, în calitatea sa oficială de director al Adunării Deputaților, trebăluia în preajma băncii ministeriale, vorbea în șoaptă cu unul și cu altul, ieșia, apărea iar, și când a isbucnit vijelia l-am zărit cum s'a retras în fund, într'un colț, rămânând ca înmărmurit și dus pe gânduri...

O tristețe crescândă până la adâncă mâhnire și durere este imprimată în față, în expresie și în toată atitudinea. Se vedea bine că ceeace se petrecea în sală, în incintă, între miniștri, îl supăra, îl mâhnea...

Omul acesta care prin situația sa oficială se simțea obligat să rămână în totul indiferent față de cele ce se petreceau în Adunare, nu era câtuș de puțin nepăsător...Din contra, părea inundat de toate acele valuri uriașe ale...trompei politicianiste și tocmai fiindcă în acest climat avea temeinice motive ca acest fel de politică să-l desguste, căci devenise un adevărat apolitic se vedea lămurit că își înăbușă orice sentiment de indignare, pe care nu s'ar fi cuvenit s'o manifeste și s'o exteriorizeze.

Asta la Camera din București. Dar o altă scenă la Camera Deputaților din Iași, în Sala Teatrului Național, în primăvara anului 1918. Din loja comitetului teatral, unde lucrau z'ariștii. deci aproape de scenă pe care, în fața rampei, se afla banca ministerială. Aveam zile întregi, prilejul de a-l observa pe Brătescu-Voinești în exercițiul aceleași funcțiuni ca director al Camerei. Era întotdeauna prezent la misiunea sa oficială, dar întotdeauna absent față de cele ce se petreceau. Era absent pentru aceleași considerente și cred că și pentru aceleași motive capitale. Era doar în timpul războiului și în ajunul proectatei păci separate (pacea dela București).

După niște vehemente atacuri ale opoziției împotriva acelora care au făcut războiul și care-l continuau încă cu aceeași însuflețire, — Brătescu-Voinești plictisit și amărât de cele ce se mai discutau în Cameră, a venit în culoar, coborând depe scenă și oprindu-se lângă garderobă, Mă aflam într'un grup de parlamentari care într'o scurtă pauză ieșiseră din sală.

Și mi-a fost dat să-l văd pe taciturnul Brătescu-Voinești isbucnind spontan, furtunos și revoltat, protestând față de cele ce se desbăteau și de modul *cum* se desbăteau în ședință publică,

Și pentru ca repulsiunea și indignarea sa să se poată epuiza în totul și fără a ține seama că erau și câțiva aleși ai națiunii, ori *tocmai de aceea*, Brătescu-Voinești mi se adresă numai mie. Dece? Nu de dragul meu, desigur!.., dar fiindcă știa la ce anume ziare lucram... Așa cred, căci altă explicație nu-mi pot face nici astăzi.

A fost o singură dată când l-am auzit glăsuind. Era glasul unui mare revoluționar.

Și fiindcă această scenă s'a terminat cu o anecdotă, o rezum foarte sumar:

Când grupul celor care ascultau revolta lui Brătescu-Voinești începuse a se împrăștia, a apărut un coleg, care alerat cum era (venia dela ședința Senatului, instalat în sala cea mare a Primăriei) cerea să i se relateze cele petrecute. Un mucalit îi dădu lămurirea:

— Inchipuiește-ți, l-au scos pe Brătescu-Voinești și l-au

(Continuare în pagina 3-a)

PRAFURI MIGRENO-NERVOSIN
COCOȘEI GĂSECKI
inlat. DURERILE de CAP, de DINTI, GRIPA, RĂCEALA
CERETI PRAFURI ORIGINALE COCOȘEL

Sanatoriul „Dr. Cosmutza“
Predeal (Valea Râșnoavei)
Pentru boli de plămâni
Tel.: 34
Institut pentru tratament și cură climatică de altitudine (1100 m.)
Medic șef: Dr. M. ANGELI
Informațiuni la Sanatoriu, sau în București B-dul Dacia No. 49 la Dr. Angeli. Tel: 28968

„MELIXON“
STR. CUZA VODA 83 (Palatul Braunstein)
SOLDEAZA INCALTAMINTE
Prețuri excepțional de reduse numai câteva zile

Inscrierile în F. R. N.

Pe ziua de eri alți numeroși ieșeni și ieșence s'au inscris în noul partid unic „Frontul Renașterii Naționale“

Printre cei cari au semnat menționăm pe d-nele: Lizica Adam, inst. Natalia Baran, pens. Ioana Kornelson, inst. Gabriela Tărbăcuță, funcț. Haria Isopencu, inst. Maria Diamandi, lic. Isabela Constantinescu, prop. Sofia Amira, dr. Claudia Strat, lic. Julieta Carp, moașă Maria Botez, Eftimia col. Zamfirescu, prop. Lucia Sorescu, inst. Nat. Hristia, prop. Sofia Eraclie; apoi corpul didactic al Școalei Primare de fete „Ana Conta Kerenbach“ - Nicolina în frunte cu d-na prof. Elena Spiridon directoare, urmată de d-nele profesoare: Laura Neagu, Domnica Crăciun, Viorica Dimitriu, Magdalena Hotnog, Eugenia Petrovanu, Sofia Ungureanu, Alexandrina Stănceanu, etc.

A mai aderat personalul Societății de Telefoane în frunte cu d. A. Cerchez diriginte, urmat de d-nele și d-nii: Alex. Tălmăcescu casier, Natalia Vasiliu, Cornelia Popescu Constanța Stamboliu, Maria Rivalet, Elena Antonovici, Maria Giosanu, Eug. Gheorghiu, Cl. Vasiliu, Elena Popovici, Stela Tălmăcescu, Lucia Ambrozie, Arion P., A. Cernat Sofia Popescu, Maria Vasiloschi, Varvara Timișcov, Ana Nicoleanu, Ecat. Matache, Val. Bogdan, Ana Cerchez, Olga Spiridon, Ch. Băsescu, C. Vaidinescu, Gh. Dragomir, Cecilia Leonte, Gh. Mazilu, Șt. Mihnea A. Filipescu, C. Botez, V. Chelaru, I. Diaconescu, N. Mihnea, etc.

Apoi Inspectoratul Sanitar-Iași în frunte cu d. dr. Th. Bulău inspector general, urmat de d-nii medici: N. Costinescu, Gr. Iov, E. Ionescu, N. Văcăreanu, Gh. Andronovici, I. Argintoianu, V. Tătomir, D. Iamandi, M. Berbeciu N. Ștefănescu și Gh. Nastase.

S'au mai inscris d-nii: comerc. A. Popovici, stud. I. Balan, ing. N. Caniliuc, av. C. Carp, ing. A. Ivanov, dr. col. Alex. Savin, av. Vl. Stoian, pens. V. Comaniță, sculptor Gh. Fairing, dr. C. Ranetti, av. C. Drugescu, funcț. N. Rotaro, pens. P. Zamfir, M. Soresecu, Ion Burlea, M. Strat, Alex Manoilă, I. Onofrei, C. Gârlea, Gh. Lipșa, funcț., A. Busuioc, V. Enache, etc. etc.

Stiri judiciare

Falsificare de bilete de tren.—Curtea de Apel secția II-a a judecat procesul d-lui David Rozen din Roman str. Independenței 8, condamnat pentru fals, la opt luni închisoare.

Acesta, având bilete de cfr. pe care le lua de la călători cari mergeau la Băile Struga, le falsifica aplicând o ștampilă falșă pentru viza Băilor Strunga semnând pe bilete în fals pe administratorul băilor.

Aceste bilete, inculpatul le revindea la diferite persoane, realizând însemnate beneficii.

Curtea i-a respins apelul, menținându-i pedeapsa.

*

Înșelăciune.—Inalta Curte de Casație a respins recursul făcut de Iancu Gotfried din Roman str. Ștefan cel Mare, menținându-i definitiv pedeapsa de 2 luni închisoare pentru înșelăciune.

Inculpatul s'a oferit pentru a fi martor la un proces cerând dela partea interesată o sumă de bani, pentru a face o depoziție favorabilă.

In ziua procesului, inculpatul nu s'a prezentat în instanță.

*

Abuz de încredere. — In fața Curței de apel secția I, a venit spre judecare procesul d-lui Moritz Steuerman din str. Tatarași 35, condamnat la o lună închisoare pentru abuz de încredere.

Inculpatul având procură, a încasat pentru Societatea „Clucereasa“ suma de 21 mii lei însușindu-și banii.

Lipsind martorii procesul a fost amânat la 20 Martie a. c.

*

Isprava unui comerciant. — Curtea de Apel secția II a amânat pe ziua de 17 Martie a. c. judecarea procesului comerciantului Bernard Veinberg astăzi stabilit la Cluj Calea Moților 348, condamnat de tribunal la 7 luni închisoare pentru înșelăciune.

Comerciantul având prăvălie în Com. Căiuți jud. Roman, a împrumutat dela săteni sumi mari de bani, pretinzând că are nevoie a scoate niște vagoane cu porumb, ce i-au sosit în gară, urmând ca peste câteva zile să restituie banii împrumutați.

Inculpatul, înșelând buna-credință a sătenilor, a luat bani, și apoi a dispărut.

Mișcarea demografică a orașului Iași

în cursul lunii Ianuarie

Serviciul Stării Civile a Municipiului Iași a întocmit un tablou referitor la mișcarea demografică a lașului în cursul lunii Ianuarie crt.

Astfel s'au născut la Iași în această lună 191 copii, din care 85 de sex feminin și 106 de sex masculin. Din 191 născuți, au murit imediat după naștere 12.

In aceiași lună s'au efectuat în localitate 62 de căsătorii, din care mai bine de jumătate între tineri de 18—25 ani.

Rubrica morților a fost destul de aglomerată. Au murit într'o lună la Iași 174 de persoane, din care 82 femei.

Vizitați noua **Pescărie**
Str. I. C. Brătianu Nr. 139
în fața Pieței Sft. Spiridon
complect asortat cu toate speciile de PEȘTE proaspăt și sărat

PASTILE VALDA
IN CUTII ORIGINALE
combate gripa

Magazinul de pălării și blănării
JEAN OLIVENBAUM
s'a mutat în str. Ștefan cel Mare 11
(vis-a-vis de Magazinul „Cocoșul de Aur“
Bine asortat în pălării moderne, elegante și blănuri fine. — Prețuri convenabile. —

Filmul studenților
Sclavii Onoarei
cu Barbara Stanwyk
Azi la Phoenix

Cercul de Recrutare Iași
Incorporarea revizuiților medicali

Se aduce la cunoștința celor ce au fost revizuiți medical în toamna anului 1938 (născuți în anul 1912, 1913 și 1914) și găsiți buni de serviciu, serviciu auxiliar, sau absenți la revizuirea medicală, că incorporarea se va face la 1 Martie 1939 numai pentru acei cari până la data de 31 Octombrie 1938 n'au împlinit vârsta de 27 ani.

Acei din categoriile de mai sus, cari au dreptul de a beneficia de termen redus, sunt rugați a se prezenta la Cercul de Recrutare Iași, până la data de 15 Februarie 1939, cu actele necesare și anume:

— Cerere timbrată, pentru însumare cu termen redus.

— Diploma sau certificatul în original ce-i dă drept la termen redus.

Comandantul Cercului de Recrutare Iași
Lt.-Colonel D. Geanoglu

Informațiuni

x SPECTACOL AMÂNAT. —Publicul spectator din Iași, care a avut marea amabilitate de a reține din timp, bilete pentru spectacolul din seara zilei de 2 Februar a. c. orele 9,30, spectacol anunțat la Ateneul „dr. C. Anghelescu“, este călduros rugat a lua cunoștință de faptul că, acest spectacol, din motive neprevăzute, se amână în mod irevocabil pentru seara zilei de 15 Martie a. c. la orele 9,30.

Toate biletele, vândute și reținute, sunt și rămân valabile pentru această dată,

x Astăzi fiind sărbătoare, serviciile publice nu lucrează. Instituțiile își vor relua lucru Vineri dimineață.

Mâine VINERI 3 FEBRUARIE
Ceai Dansant
la Corso
— Cântă —
Hermina Tecuceanu

CORSO—11 FEBRUARIE
O singură noapte...

„CARNAVALUL IAȘILOR“ organizat în elegantul local „Corso“ nu va dura decât o singură noapte, dar va rămâne în amintirea ieșenilor multă vreme.

Toate artele și-au dat mâna pentru reușita acestui eveniment monden, transformând saloanele în decor de basm și poezie.

Sala mare va fi ornată în flori, creindu-se nișe vieneze; un salon este făcut în camera turcească, iar altul în bar american.

Pictori și decoratori lucrează sub privighierea d-lui N. Stoicescu. Din capitală se va aduce o orchestră de senzație și numere artistice nemai văzute la Iași.

Pentru doamne s'au organizat 3 concursuri: de frumusețe, dans și eleganță.

De asemenea s'au prevăzut concursuri amuzante pentru domnii...

Nu uitați deci: 11 Febr.

x Astăzi 2 Februarie, Băile Municipale vor funcționa după amiază între orele 4—6.

x Doamna Rozeta Leon a cerut tribunalului comercial scoaterea în vânzare prin licitație publică a antrepozitelor Râșcanu din str. Uzinei 24, pentru suma de 469 mii lei.

Informațiuni

x PRECIZARE.—Dl. Neculai Dascăl ne roagă să arătăm că d-sa nu are nimic comun cu spărgătorii dela Brașov. D-sa, cu deplină bunăcredință, a închiriat o cameră soților Bratu care se legitimaseră ca fiind comercianți din București. Acest lucru fiind constatat și de organele polițienești, d. Dascăl a fost lăsat în libertate, neavând nici o vină.

x Părinți! Aduceți copiii la „Scala să vadă „La Răspântie“ (Carrefour), pentru a învăța ce înseamnă onoarea și dragostea pentru mai mari! Azi la „Scala“.

x Cele mai elegante rochii de seară se confecționează la „ZÂNA“, str. V. Conta 32, et cu Lăpușneanu (casele Zamfir).

x **Untură de pește Medicinală**, Norvegiană, s'a primit la **Farmacia Dr. Ratianu** cu care se prepară zilnic *untură de pește iodoferată.*

Untura de pește Norvegiană veritabilă, simplă sau iodoferată, fiind bogată în *iod și vitamine* se recomandă cu mare succes adulților și copiilor slăbănogi și lymfatici pentru purificarea sângelui și ca întăritor al organismului.

x Publicațiuni pentru „Monitorul Oficial“ se primesc la „Opinia“ Str. Lăpușneanu 37.

DE INCHIRIAT odaie mobilată; eventual loc pentru om de serviciu. Confort complect; preț avantajos.

A se adresa în str. Bărboi No. 6, colț cu stradela Bărboi (construcție nouă).

x Pentru comenzi de BORVIZ DE BORSEC, adresați-vă reprezentantului societății, — Dl. Vasile Mândru, la cinematograful „Sidoli“.

Călătoriți la — — —
București
DUS ȘI INTORS
cu 50% reducere pe C.F.R.
cu excursiile organizate de
Wagons-Lits/Cook
Plecarea în fiecare Miercuri seara ora 21.47 și înapoierea Vineri seara ora 23 din București.
Locuri limitate
Informațiuni și înscrieri la Agenția Wagons-Lits/Cook Iași, Piața Unirii 1

DOCTOR
Elena Preda
Derevici
Medic asistent al Spitalului Socola
Boale nervoase și ale glandelor cu secreț uni interne
Analize hormonale. — Diagnosticul biologic al sarcinei — Tratamentul sifilisului nervos
Iași, str. Vasile Conta 32
Cons. 4—6 p. m.

Albă ca zăpada și cei 7 pitici
Azi la Sidoli

Amatori fotografi
Developați, copiați, măriți la
Fotograful Z. WEISS
Piața Unirii
Găsiți Rollfilme, Pakfilme, Plăci Agla, Kodac etc. cu prețurile fabricei. — Se copiază, se mărește și se developează gratuit la Studio Fotografic
Weiss PIATA UNIRII

Pentru Azilul de bătrâne „Maria Catargi“

Conferința d-lui prof. C. Angelescu

Dl. Prof. universitar C. Angelescu va ține Duminică 5 Febr. o conferință în folosul „Asilului de bătrâne M. Catargi“ din str. Buzdugan No. 6.

Acceptarea d-sale pentru sprijinul instituției, dovedește din partea d-sale multă mărinimie și înțelegere largă a rolului unui Azil de bătrâni. Dorim și rugăm din suflet ca un număr însemnat de mare de auditori să înțeleagă ca și Dl. Conf. aceasta și să vie să-și dea obolul pentru acest scop. Căci asilul fondat de mult are pentru timpurile de azi mijloace de tot restrânse, încât pe orice cale cât de mult s'au căt de puțin, orice contribuție asigură bătrânelor din el posibilitatea de a-și duce zilele în adăpostul în care soarta le-a condus și unde inimile bune le sprijină.

Veniturile mici ale Asilului nu pot face față permanent la întreținerea bătrânelor,—dar se găsesc inimi care, cunoscând aceasta, au nobilul suflet ca'n amintirea și pomenirea familiilor lor decedate, să oferă masă la pensionarele de acolo și astfel îndulcesc și viața lor, gustând o mâncare mai aleasă și substanțială.

Scriind acestea, sperăm că lumea, ce nu cunoaște greutățile fondației, ce nu știe cum poate s'o sprijine, va contribui și prin obolul său la conf. de Duminică, va cotiza cu mica cotizație de 100 lei anual, va oferi și bătrânelor, la ocazii, masă sau numai o gustare, după posibilitate, încălzind sufletul lor și liniștindu-le zilele lor grele.

Reminiscențe despre Brătescu - Voinești

(Continuare din pagina 2-a)

numit pe *G. Çarussy* directorul Camerei.

Colegul aferat a notat și a dispărut grabnic ca să deie știrea la ziar. Informația a apărut mai întâi la Iași, apoi a doua zi la București în toate ziarele de acolo, cu un titlu sensațional: „Ce se petrece la Iași“; iar artistul liric G. Carussy care se afla în refugiu la Iași și juca cu succes în revista „Di Granda“ a poetului Mircea Rădulescu, pe o scenă improvizată în dispăruta grădină Traian, acostat și cercetat de toată lumea, a fost nevoit să publice o scrisoare deschisă în care desmințind faptul, declara solemn că el rămâne devotat carierei sale artistice, cum a și rămas.

Dar despre revolta sufletească a lui Brătescu-Voinești și scena amintită, n'am pomenit nimănui...

*

In primii ani de după război, când a pornit viguroasa ofensivă pentru experimentarea votului universal, ceeace a dat loc la nenorocitele supralicitații demagogice, această activitate, foarte crîncenă, pornită și îndrumată cu deosebire spre sate, spre întuneric unde se putea opera mai lesne și mai eficace știți, așa, ca în bezină.

Se făcea politică și politicianism la sate în dauna orașelor—și atunci au luat ființă așa zisele sectoare și șefii de sectoare care cu cei dela centru organizau mari întruniri și mari demonstrații politice.

După cum bunul gospodar își ia bucătăreasa cu coșnița la târguit în piață, ca să cumpere cele necesare gospodăriei,—tot astfel conducătorii sectoarelor rurale plecau din oraș la țară, luînd cu ei câte unul sau mai mulți reprezentanți...ai presei!

La o astfel de demonstrațiune m'am întîmplat și eu în urbea Târgului Frumos. Intr'o curte mare, sub cerul liber, au stat oamenii în zi de vară în arșița soarelui, o dimineață întreagă, ascultînd cuvîntările oratorilor de toate felurile.

Trecuse acum soarele de amiază și o bună parte din oameni, răgușiți de atâtea urale, pierzându-și entuziasmul și nemai putînd suporta arșița și foamea, s'au împrăștiat pe la vetrele lor, iar cei câțiva „surtucari“ veniți dela oraș, și care împestrițau mulțimea rurală, furăm poftiți la un dejun oferit de primarul urbei, astăzi defunct.

Și în timpul dejunului, omul acesta, fruntașul târgului și avocat de profesiune, așezîndu-se lîngă mine mi-a istorisit încet și tainic episoade din timpul războiului, când l-a găzduit în refugiu pe Brătescu-Voinești.

Zadarnic mă invita el mereu să-mi continuu dejunul și să sorb cafeua,—căci deodată îmi vorbea mă concentrase în totul.

A stat Brătescu-Voinești în această căsuță rurală și patriarhală, gîndind mult și vorbind puțin, uitîndu-se la oameni, privindu-i și analizîndu-i și povățuindu-i.

Și din câte mi-a istorisit în șoaptă fostul primar al urbei, aveam viziunea scriitorului îndurerat și îngîndurat care în refugiul său suferea suferințele altora, a oamenilor în război, după cum la Camera din Iași suferea în tăcere toate săgețile îndreptate împotriva acelora care făcînd războiul, au realizat aspirațiunile naționale.

O singură mîngâiere avea marele scriitor-psiholog în acel refugiu istoric; copilașul care manifesta un vădit talent pentru desen. Desemna copilașul în acel colț de refugiu și mi-a fost dat să văd că în casa patriarhală în care a fost găzduit, se păstrează ca o adevărată relicvă un astfel de desemn.

. . . . . .

Inmănunchiind aceste reminiscențe, să le zicem biografice, mi-am adus aminte de reflecțiile filosofice și înalt umanitare pe care Brătescu Voinești le-a scris în lucrarea sa „In slujba Păcii“. A susținut cu înflăcărare marele război național pentru marea dreptate a cauzei românești, fiind totuși un adversar a războiului și un nobil umanitarist.

El a prețuit pe adevărații oameni politici și pe marii bărbați de Stat, dar a disprețuit politicianismul și politica de prolesie, având un mare dispreț, o adevărată aversiune împotriva demagogiei,—iar această atitudine, și sentimentul său apolitic în sensul vremurilor noastre, el ni l-a mai comunicat într'o seară la Radio, în acea minunată schiță apărută în volumul jubiliar al „Convorbirilor Literare“. (Reflecții asupra politicei“).

Cetiți-o și veți vedea cât de profund și chibzuitor este bunul său simț cu care a dat atâtea sfaturi înțelepte tinerii noastre generațiuni. Sunt cuvinte raționale și logic întemeiate, rostite într'o tainică durere morală.

C. SĂTEANU

CITIȚI „OPINIA“

Cinema „PHOENIX“ Aparate noui. Audiție perfectă
Cele mai mari vedete ale ecranului american
Gary Cooper și Claudette Colbert
în cea mai frumoasă și originală comedie modernă
A 8-a nevastă a lui Barbă Albastră
Odată cu filmul studenților din zilele noastre
„Sclavii onoarei“ cu Barbara Stanwyck
Prețurile cele mai reduse: 14, 10, și 5 lei

ULTIMA ORA

Remanierea cabinetului

Noua conformaţie a guvernului sub preşedinţia I. P. S. Patriarh Miron

Bucureşti 2. — Mareşalul Curţii Regale comunică:

I. P. S. S. Patriarh Dr. Miron Cristea, Preşedintele Consiliului de Miniştri, prezentând demisia guvernului, M. S. Regald a însărcinat tot pe I. P. S. S. dr. Miron Cristea cu formarea noului guvern.

La ora 19,30 M. S. Regele a primit jurământul noului guvern, iar la ora 20 a primit jurământul noilor Rezidenţi Regali.

Noul guvern are următoarea conformaţie:

Armand Călinescu, Vice Preşedinte al Consiliului, Ministru Secretar de Stat la Departamentul Internelor şi ad-interim la Departamentul Apărării Naţionale.

Victor Iamandi, Ministru Secretar de Stat la Departamentul Justiţiei.

Victor Slăvescu, Ministru Secretar de Stat la Departamentul Inzestrării Armatei;

Mihail Ghelmegeanu, Ministru Secretar de Stat la Departamentul Lucrărilor Publice şi Comunicaţii;

Mitiţă Constantinescu, guvernatorul Băncii Naţionale şi Ministru secretar de Stat la Departamentul Finanţelor;

Inginer I. Bujoiu, Ministru Secretar de Stat la Departamentul Economiei Naţionale;

General Paul Teodorescu, Ministru Secretar de Stat la Departamentul Aerului şi Marinei;

Mihail Ralea, Ministru Secretar de Stat la Departamentul Muncii;

General medic N. Marinescu, Ministru Secretar de Stat la Departamentul Sănătăţii şi Asistenţii Sociale;

N. Zigre Ministru Secretar de Stat la Departamentul Cultelor şi Artelor;

Petre Andrei Ministru Secretar de Stat la Departamentul Educaţiei Naţionale;

Gr. Gafencu, Ministru Secretar de Stat la Departamentul Afacerilor Străine;

Prof. N. Cornăţeanu, Ministru Secretar de Stat la Departamentul Agriculturii şi Domeniilor;

Traian Pop, Ministru Secretar de Stat, însărcinat cu întocmirea inventarului avuţiei publice.

Subsecretari de Stat:

Eugen Titeanu, Subsecretar de Stat al Presei şi Propagandei pe lângă Ministerul de Interne;

M. Şerban, Subsecretar de Stat la Agricultură şi Domenii;

General Gabriel Marinescu, Subsecretar de Stat la Interne.

N. Măgureanu, Subsecretar de Stat la Preşedinţia Consiliului;

S. S. Preot Nae Popescu, Subsecretar de Stat la Culte şi Arte;

V. Ţoni, Subsecretar de Stat la Educaţia Naţională;

Ion Marin Sadoveanu, Subsecretar de Stat la Culte şi Arte;

General adjutant Mihail, Subsecretar de Stat la Apărarea Naţională;

Victor Jinga, Subsecretar de Stat la Economia Naţională;

Coriolan Băran, Subsecretar de Stat la Interne.

Schimbări între rezidenţii regali

Dl. prof. Traian Ionaşcu, rezident al Ţinutului Prut

Tot asară s'au primit demisiile d-lor: general Romulus Scărişoreanu, rezidentul regal al ţinutului Olt. Al. Gane, rezidentul regal al ţinutului Bucegi, Victor Cădere, rezident regal la Dunărea de Jos, general Mihai Negruzzi, rezident regal la Prut, general Al. Hanzu rezident regal la Someş.

Dl. *Gh. Alexianu*, Rezident regal al ţinutului Suceava, a fost transferat la ţinutul Bucegi, dl. *Dinu Simian* de la ţinutul Nistru a fost transferat la ţinutul Olt.

Au fost numiţi pe termen de 6 ani în funcţia de rezidenţi regali, d-nii:

Dr. Coriolan Tătaru, fost Subsecretar de Stat, la ţinutul Someş;

C. Giurăscu, profesor universitar, la ţinutul Dunărea de Jos;

Traian Ionaşcu, profesor universitar, la ţinutul Prut;

Gh. Flondor, la ţinutul Suceava.

Grigore Cazaclîu, la ţinutul Nistru;

Schimbări în înaltele comandamente militare

Buc. 2.—Pe ziua de 1 Februarie M. S. Regele a făcut următoarele numiri în armată:

Dl. general adjutant Ilasievici, a fost numit şef al Casei Militare a M. S. Regelui;

Dl. general Ţenescu Florea, fost comandant al Corpului IV Armată, a fost numit inspector de armată şi şef al Marelui Stat Major;

Dl. general de divizie Ciupercă fost ministru al Apărării Naţionale, a fost numit inspector de armată;

Dl. general Ştefan Ionescu fost şef al Marelui Stat Major, a fost numit comandant al Corpului IV Armată;

Dl. general Iacobici Gh., fost ministru al Inzestrării Armatei, a fost numit inspector general al Infanteriei.

Accident nenorocit pe valea Jiului

Petroşani 2.—O nenorocire s'a produs la o mină de cărbuni a Soc. Lonia de pe valea Jiului.

In timpul lucrului de noapte, s'a produs o puternică explozie.

Trei minieri au fost îngropaţi de vii.

Până să poată fi scoşi, ei au sucombat.

S'a cerut expulzarea lui Trotzki din Mexic

New-York 2. — Congresul comunist mexican a cerut guvernului expulzarea lui Trotzky; şi în acelaş timp şi o anchetă contra partidului naţionalist căruia i se atribue agitaţiile antisemite.

Tulburările din Lemberg

Varşovia 2. — Tulburările antisemite din Lwow au luat proporţii.

S'au produs ciocniri sângeroase între poliţie şi studenţi.

In urma acestor tulburări, cursurile universităţii au fost închise.

Succes sportiv românesc

Bucureşti 2—Campionul de tenis al României, Tănăsescu, care se află la Monte-Carlo a înregistrat un succes frumos, învingând la simplu-domn pe campionul irlandez Roger.

DOCTOR
ALEXANDRU BINDER
Fost intern al Sanatorului Elena Eraclide
BOLI INTERNE,
SIFILIS, VENERICE
Bulevardul Ferdinand No. 1
(lângă Râpa Galbenă; peste drum de Baia C. F. R.)
CONS. INTRE ORELE 8-7 d. a.

x A fi frumoasă şi atrăgătoare este problema ce rezolvă **Crema Miraculoasă.** Această minunată cremă distruge petele şi coşurile de pe obraz, albeşte şi catifelează pielea dându-i un parfum delicios. Depozit Farmacia Dr. Ratianu Str. Cuza Vodă 83.

România
Tribunalul Jud. Iaşi Sec. III-a
EXTRAS DE PUBLICAŢIE
No. 98 din 16 Ianuarie 1939
Se publică spre cunoştinţa generală, că în ziua de 13 Februarie 1939, ora 13, se va vinde prin licitaţie publică în pretoriul Tribunalului Iaşi, secţia III-a imobilul situat în Iaşi, str. Rafail No. 1, colţ cu str. Curelari No. 5, proprietatea debitorilor Rozalia şi Gh. Ghibănescu, azi decedaţi şi reprezentaţi prin unicul moştenitor Constantin Mircea Gh. Ghibănescu imobil compus din: două corpuri de casă, cu tinanse, grajd, grădină, vie, florărie, pomi roditori şi brazi. Imobilul principal are două faţade, la sud în str. Curelari No. 5, la nord în curte şi este compus din 11 odăi, din care 8 principale, iar trei în subsol; al doilea corp de casă cu faţa spre est, este compus din 5 odăi, având intrarea prin str. Rafail No. 1; ambele corpuri sunt de zid acoperite cu tablă pe o porţiune de 500 metri pătraţi, iar restul de 900 m. p. cuprinde curtea, via cu 160 butuci, florăria şi grădina cu brazi, 20 pomi fructiferi.
Imobilul este urmărit de Federala Băncilor Populare Iaşi, azi Federala Societăţilor Cooperative din jud. Iaşi şi licitaţia va începe dela suma de lei 360.000.—.
Portărel, C. Guşă
Dos. Nr. 106/1930

Cumpăr aur de dinţi, bijuterii. Vindeţi bine
Brătianu 82
Cesornicar specializat la Paris

S'a confirmat arestarea Inspectorului vamal Luca

Bucureşti 2.— Eri a venit spre judecare confirmarea mandatului inspectorului vamal Gh. Luca, implicat în fraudele de la Craiova.

Mandatul a fost confirmat.

Inspectorul a făcut apel la camera de punere sub acuzare.

Nu se sporesc taxele de consumaţie

Preţul sfeclei

In vederea întocmirii bugetului viitor, s'a examinat şi situaţia impozabilităţii la taxele de consumaţie.

In această privinţă, s'a recunoscut că toate produsele supuse taxelor de consumaţie sunt suficient impuse şi nu mai este cazul nici de a fi mărite, nici de a fi extinse.

Lucrările comisiunii mixte a zahărului, s'au încheiat, paralăndu-se convenţia dintre fabricanţii de zahăr şi cultivatorii de sfeclă, pentru campania viitoare.

S'a convenit să se menţină vechiul pret de 7700 lei vagonul de sfeclă.

Război... radiofonic anglo-german!

Berlin 2. — Se ştie că în discursul său, dl. Hitler a atins şi chestiunea propagandei anti-germane pe care o duc unele ţări.

Ziarul „Der Angriff" scrie că dacă Anglia nu va părăsi tonul difuzărilor sale în limba germană, Germania va începe difuzarea unui program în limbile orientale, împotriva Angliei.

Speakerii necesari au şi fost angajaţi.

Pentru asigurarea păcii

Anglia dispusă să discute cererile coloniale ale Germaniei

Londra 2— Restituirea coloniilor germane din nou pusă pe tapet de cancelarul Hitler, a găsit o notă de simpatie în ziarul „Daily Mail" care a cerut ca d. Chamberlain să se pronunţe cât mai neîntârziat asupra acestei probleme. Datoria morală a Angliei, scrie ziarul, este de a începe negocierile asupra fostelor colonii germane deţinute de marea Britanie în chip fiduciar.

Ziarul „New Chronicle" menţionează că Anglia ar fi dispusă să discute problema colonială, la fel ca şi un plan de reglementare internaţional al raporturilor dintre state precum şi limitarea reînarmărilor. Dar se ştie că Anglia nu este dispusă să ofere Reichului aceste colonii sub forma unui dar.

De altfel toate ziarele engleze au pe manşetă cuvintele Cancelarului: „Cred într'o pace lungă".

In general punerea pe tapet a chestiunii coloniale a câştigat teren, însă această problemă trebue alăturată aceleea a unei colaborări economice şi aceleea a dezarmării, făcând din toate una singură: „Asigurarea generală a păcii".

Spre o apropiere germano-rusă?

Londra 2.—Ziarul „Daily Mail" reproduce un articol din oficiosul sovietic „Izvestia" în care se arată că, în curând se vor produce schimbări radicale în politica externă a Rusiei.

Ziarul arată că dacă Germania întinde mâna Rusiei nu va fi refuzată.

Cercurile din Moscova sunt favorabile unei apropieri comerciale germano-ruse.

I. P. S. Patriarh Miron se află bolnav

Bucureşti 2. — I. P. S. Patriarh Miron, preşedintele Consiliului de Miniştri, se află bolnav.

Conform unui nou decret lege, preşedintele consiliului a depus jurământul în faţa unui reprezentant al M. S. Regelui şi a unui consilier de la Inalta Curte de Casaţie.

Inaltul Chiriarh va trebui să rămână câteva zile în pat.

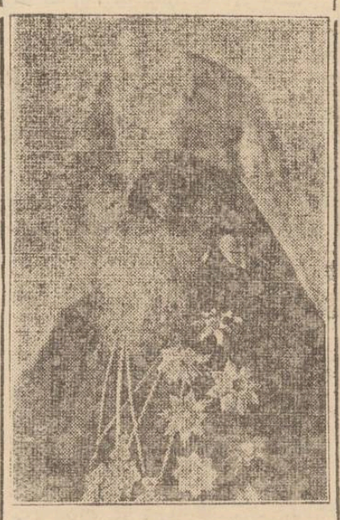

I.P.S. PATRIARH MIRON

Din această cauză I. P. S. Sa n'a putut participa la solemnitatea depunerei jurământului noului guvern.

Boxerul Petrescu

invitat în străinătate

Bucureşti 2.—Boxeurul Ilie Petrescu, campionul României la toate categoriile, a primit mai multe oferte în America de Sud.

Boxerul va boxa întâi la Glascow în Scoţia, la 28 Februarie, după care se va îmbarca pentru America.

x Dl. Victor Cădere, demisionând din postul de rezident regal al ţinutului Dunării de Jos, a fost numit pe ziua de 26 Ianuarie ambasador al României la Belgrad.

Consiliu de Coroană în Belgia

Bruxelles 2.—Pentru astăzi a fost convocat un consiliu de miniştri extraordinar la palatul regal, sub preşedinţia Regelui Leopold.

In cercurile politice se arată că e vorba de chestiuni mai importante, deoarece Regele Leopold nu prezidează consilii decât în cazuri excepţionale.

Dl. dr. Schacht în misiune în America

Londra 2—Ziarele americane arată că dl. Hitler a însărcinat pe dr. Schaht cu reorganizarea exportului german.

De aceia i s'a dat d-rului Schaht o misiune diplomatică în America.

In realitate el va căuta să stabilească noi relaţii economice şi să găsească debuşee pentru produsele germane.

ORA 12

Ex-regele Alfons felicită pe generalul Franco

Roma 2. — Ex-regele Alfons al Spaniei şi infantele Don Juan au trimis telegrame de felicitare generalului Franco.

Şeful naţionaliştilor a răspuns prin telegrame de mulţumire.

Republicanii spanioli continuă rezistenţa

Paris 2.—La Figueros s'a ţinut o consfătuire a d-lui Negrin cu şefii republicani.

S'a hotărât să se reziste în Catalonia până la ultimul om.

Cordon sanitar la graniţa Spaniei

Paris 2.— Deoarece starea sanitară a refugiaţilor din Spania inspiră îngrijorare, s'a format un cordon sanitar de 20 km. la frontieră.

Pe valea Techului este un adevărat oraş de corturi.

Eri au plecat de acolo spre un departament din interiorul Franţei 38.000 femei şi copii.

Frământările politice din Ukraina Carpatică

Praga 2.—Pentru alegerile parlamentare de la 17 Februarie, guvernul din Hust al Ukrainei subcarpatice a hotărât să se depună o singură listă.

O fracţiune condusă de dl. Bacinski a vrut însă să depună o a doua listă.

Din această cauză guvernul i-a arestat pe candidaţii listei şi i-a vârât într'un lagăr de concentrare.

Dr. Ştefan, unul din candidaţi, de frica arestării, s'a refugiat în România.

Guvernul din Praga a intervenit pentru apianarea conflictului.

SCALA — **Azi dela 3** — **Marele succes**
CARREFOUR - La Răspântie
cu Charles Vanel — Suzy Prim — Jules Berry — Tania Fedor
FOC DE ARME IN ARIZONA
cu William Boyd
Jurnalul „Paramount"
Un program excepţional

ANUL XXXVI No. 9557

ABONAMENTE:
Lei 350. . . . . pe un an
„ 180. . . . . „ 6 luni
„ 90. . . . . „ 3 luni
„ 35. . . . . „ 1 lună
„ 1500. . . Instituții publice

Ateliere tipografice „Opinia"
IAȘI STR. LAPUȘNEANU 37

1 LEU

OPINIA

Ziar popular cotidian

SAMBATA 4 FEBRUARIE 1939

TELEFOANE
Redacția: No. 1298
Administrația: 1299
Serv. de noapte red.: 1436

Redacția și Administrația
IAȘI STR. LAPUȘNEANU 37

Director C. R. GHIULEA

BIBLIOTECA UNIVERSITĂȚII
ANULAT

Noua formație a cabinetului

Felul cum guvernul a fost remaniat, dovedește încă odată grija M. S. Regelui pentru buna îndrumare a treburilor obștești.

Promovarea d-lui Armand

D. ministru Armand Călinescu

Călinescu ca vice-președinte al Consiliului, e cel mai înțelept act în vremea de azi, — dându-se putință unui spirit creator și om de acțiune promptă, să desăvârșească opera de înoire a țării.

Ceilalți membri ai cabinetului sînt personalități de valoare bine verificată, emanațiune a Frontului Renașterii Naționale, cu misiunea să îndrumeze fapta și spiritul național spre unitatea atât de necesară.

Trebue subliniat faptul că, în noul cabinet, au intrat mulți ardeleni, — ceia ce dovedește încadrarea perfectă a Ardealului în ritmul nou.

Pentru Iașul nostru moldovenesc, facem fericita constatare că noua formațiune ministerială cuprinde, ca element hotărâtor, pe d. Victor Iamandi strălucit exponent al Moldovei, încadrat de distinșii intelectuali d-nii P. Andrei și M. Ralea.

Deasemenea, printre miniștri și subsecretari se află persoane care au avut vechi legături cu provincia și orașul nostru. Deci putem nădăjdui că nevoile ieșene vor fi apreciate cu o binevoitoare atenție și satisfăcute în toată marginea posibilității.

Cu desăvârșită încredere așteptăm activitatea noei echipe ministeriale.

Personalitatea noului Rezident Regal al ținutului Prut

dl. prof. Traian Ionașcu

In urma demisiei d-lui general M. Negruzzi, a fost numit Rezident Regal al ținutului nostru d. prof. Traian Ionașcu.

Noul conducător al ținutului nostru este o personalitate cu suprafață culturală și cu simpatii sincere în toate cercurile.

D. prof. Ionașcu este un intelectual de rasă, afirmându-se ca o somitate în specialitatea d-sale.

De altfel însăși cariera strălucită pe care a făcut-o în această direcție, dovedește capacitatea sa de muncă și erudiția profesorală.

*

Născut în 1897 la Iași, d. Ionașcu a absolvit Liceul Internat în 1915 și a luat licența în drept tot la Iași în 1918.

A plecat apoi ca bursier al Casei Școalelor, în Franța, unde în 1923 și-a susținut un strălucit doctorat în drept civil la Universitatea din Paris.

A fost unul din cei mai buni elevi ai marelui civilist H. Capitant.

Imediat după întoarcerea în țară, a fost numit profesor suplinitor la Universitatea din Cernăuți, pentru ca apoi, în 1928 să fie transferat la Universitatea ... sor agregat.

In 1927 a fost numit profesor definitiv.

La catedra d-sale de drept civil din Iași, dl. prof. Traian Ionașcu a desfășurat o activitate științifică din cele mai rodnice, ridicând prestigiul acestui curs și dând admirabile serii de licențiați.

Ca o recunoaștere a valorii sale, dl. prof. Ionașcu a fost chemat în 1930 să țină cursuri la Universitățile din Lyon, Nancy și Lille (Franța).

A fost ales membru activ in „Société de législation comparée" din Paris și la „Association internationale des juristes de langue française"; membru corespondent la „American Institut of comparative law and legislation" din Whashington, la „Instituto di Studi legislativi" din Roma, la „Internationale Vereinigung für Recht und Sozialphilosophie" din Berlin, etc.

Tot ca jurist de valoare a făcut parte din numeroase comisii de redactare a unor proecte de legi; este membru în comisia de examinare a magistraților; iar în ultimul timp a fost numit membru al Consiliului Superior Legislativ.

In specialitatea sa, dl. prof. Ionașcu a publicat studii numeroase, unde alături de erudiție, are teorii și interpretări personale recunoscute de somitățile europene.

*

In afară de calitățile sale de om al științei, noul Rezident Regal a activat în linia

D. Rezident Regal Traian Ionașcu

aceleiași conduite în toate domeniile.

In 1929—31 a fost director general al învățământului universitar din ministerul educației naționale, unde s'a dovedit priceput diriguitor al treburilor publice.

Pe lângă acestea dl. prof. Ionașcu deține și acum, dl. prof. Ionașcu a fost acelaș îndrumător al studențimei, bun cunoscător al nevoilor în orice moment.

Ba și în domeniul științei, dl. prof. Ionașcu nu s'a eschivat nicăeri de la muncă intensă și n'a părăsit cumpăna dreptății.

De aceia populația ținutului Prut va găsi în noul Rezident Regal un om în plină vigoare, cu o putere de muncă deosebită și adânc cunoscător al tuturor nevoilor publice.

Va găsi în dl. prof. Traian Ionașcu un om care știe să acorde fiecăruia dreptul său, dar să și înfiereze nedreptățile; care nu iubește fastul și formulele goale ci se complace în simplicitate, dar și în realizări pozitive; care a avut toată viața o conduită ireproșabilă în orice împrejurare și de aceia cere tuturor acelaș lucru; care vine să ocupe acest înalt post de răspundere, numai spre a face bine ținutului și a lucra la prosperarea lui.

Iată de ce, alegerea M. S. Regelui a fost nu se poate mai fericită atunci când a desemnat ca Rezident al ținutului Prut pe dl. profesor Traian Ionașcu.

Populația celor ... ținuturi ... primește ... ... bucurându-și în ...

ECOURI

In urma numirii d-lui Ion Marin Sadoveanu ca Subsecretar de stat la Ministerul Artelor, locul de director al Teatrului Național din București a rămas vacant.

Dintre numele care se ventilează, ca titulari ai acestui post, cele mai persistente sunt ale scriitorilor Ionel Teodoreanu și Victor Eftimiu.

*

Dl. Ionel Teodoreanu a fost eri la Iași și ne-a anunțat că a rezervat o surpriză, în numărul viitor al revistei „Universul Literar".

*

In cercurile autorizate se ventilează zvonul unei schimbări la direcția Teatrului Național din Iași și se dă ca sigură numirea unui distins profesor universitar.

Primejdia fardurilor feminine

Medicul S. W. Wyne, comisar de igienă al orașului New York, semnalează 17 cazuri de grave turburări ale sistemului nervos la niște doamne care au întrebuințat, zilnic, cele mai „moderne" farduri. „Rouj-ul, lacul, dimpreună cu toate sulemenelele, spune medicul, provoacă o frumusețe aparentă, distrugând pielea, îmbătrânind mai repede, pe cele cari le întrebuințează, decât vremea; și pot duce chiar la moarte".

Numai că, ne îngăduim noi să adăugăm, medicul american uită că femeia nu se teme de moarte atunci când e vorba de frumusețe. Așa că nu cu moartea le poți face pe femei să nu se mai fardeze.

Cronica literară

Cadrele poetice ale d-lui G. Lesnea

Dl. George Lesnea a completat cu un nou volum de deplină maturitate, seria destul de importantă a vechilor d-sale contribuțiuni, pe teren de inspirație ... viața naturii împletită cu simbolica viață a sufletului, dă sonorități de orgă acordurilor variate.

Dacă ar fi să definim caracteristicele versului d-lui G. Lesnea din „Argint" ar trebui să divizăm problema în trei părți: parnasianismul scriitorului, simbolismul d-sale și legătura cu pământul național, în deosebi cu plaiul moldovenesc.

Căutarea formei a fost o grijă de căpetenie a poeților mari. Parnasianismul a făcut școală în Franța. El a dat tezaurului de vers francez contribuția fin cizelată a lui Leconte de Lisle. Și în proză chinul acesta după desăvârșirea formei a cunoscut apologeți, în fruntea cărora stă marele G. Flaubert. La noi, clasicismul formei a cunoscut contribuția de inteligentă dăltuire a lui Mihai Codreanu. Dl. Lesnea se găsește oarecum, la limita despărțitoare dintre clasici și moderni.

Prin desăvârșirea formei, prin puritatea imaginilor, prin meșteșugita îmbinare a moldovenismelor cu cea mai prețios cultivată limbă românească, d-sa deschide porțile clasicismului poetic excelând alături de marii înaintași.

Ca structură proprie a fondului poetic, dl. Lesnea și-a perfecționat un simbolism de calitate, în care imaginea ... condeiul d-sale.

O natură purificatoare, ale cărei liane se cațără în suflet, ale cărei chemări pătrund în gând, ale cărei sălcii, ape, colnice, raze de soare, se incrustează în viziunea noastră interioară.

„Argint" apare drept un vast poem al naturei și al sufletului.

Simbolismul d-lui Lesnea înfățișează un zbor rapid către cele mai pure și mai originale imagini. Jongleur al comparației, poetul a știut să transforme fiecare vers, într'o partitură muzicală, cu efecte adânci. Prin această latură de exteriorizare dl. Lesnea continuă în ritmul unei inspirații moderne, îndepărtatul, dar vigurosul curent poporanist, de unde G. Coșbuc, O. Goga și alții au cules laurii nemuririi lor.

Imbrățișând acest nou aspect, definim a treia caracteristică a inspirației domnului Lesnea.

„Argint" împletește pastelul cu balada, lirismul cu poema, înfățișând o legătură vie cu pământul moldovenesc.

Frumusețea plaiurilor natale picură în suflete, combinată după rețete tainice, pe cari, în generația contemporană de cursă după original, singur dl. Lesnea le posedă cu profunzime.

Dr. I. FR. BOTEZ

Din toată lumea

Cartea de aur a Franței

Un comitet de personalități franceze, din lumea politică, diplomatică, literară, artistică și științifică, în frunte cu d. Albert Lebrun președintele Republicei, a hotărât să accentueze prietenia franco-americană, cu prilejul expoziției internaționale ce va avea loc anul acesta la New-York.

In acest scop, se întocmește un măreț album, de 200 pagini, prefațat de academicianul André Maurois, și care va fi denumit: „Cartea de aur a Franței".

Albumul va fi oferit, cu o solemnitate deosebită, autorităților superioare din Statele-Unite.

Ca în operele...

S'a anunțat dispariția misterioasă a prințului Wolff Heinrich von Stolberg, vărul prințesei Iuliana moștenitoarea tronului Olandei. In această chestiune se dau amănuntele următoare:

Prințul von Stolberg, în etate de 29 ani, s'a îndrăgostit de ...o servitoare, frumoasa Irma Erfert, la un han din munții Harz (Germania). Și cu toată împotrivirea familiei, prințul s'a căsătorit cu aleasa inimei sale.

Ca în operete...

De curând, tânărul prinț a făcut o călătorie în America. Apoi a venit în Anglia; și aici i s'a pierdut urma. Poliția engleză îl caută val-vârtej.

E posibil ca prințul să fi întâlnit o altă hangiță nurlie...

Un român la Holiwood

Scenariul unui film cu Stan și Bran, care rulează actualmente în localitate, se datorește unui român *Jean Negulescu*.

De unde se va fi pripășit acest românaș prin părțile Holiwoodului?

Ingeniozitate chinezească

Problema conservării ouălelor a preocupat mult, mai cu seamă pe aceia cari se ocupă cu transportarea lor. Ouăle sufăr de pe urma întârzierii transporturilor și aduc pagube uriașe caselor respective. Parte din ele se sparg, provocând iarăși pierderi. Deaceia, savantul chinez Cu-Ti-Na, impregna coaja de ou cu carbonat, material identic cu cel al coajei. Prin asta, porii se închid, iar coaja capătă o rezistență foarte mare. Este adevărat că un asemenea ou fierbe mai greu. Dar ceiace e mai curios, e că aceste ouă fierte, nu se sparg decât cu... ciocanul.

Nu se spală niciodată

După părerea tuturor exploratorilor, oamenii cei mai murdari din lume ar fi țăranii din Tibet.

Pielea lor prezintă o înfățișare mai mult decât respingătoare. Tibetanii nu se spală niciodată...

Ținuturile în cari trăiesc ei sunt foarte friguroase. In plină vară, temperatura scade, noaptea, la 10—15 grade sub zero.

Combustibile se găsesc cu foarte multă greutate și sunt întrebuințate numai la încălzitul alimentelor.

Ca să fii intelectual...

Americanii au stabilit statistica prin care ni se arată că, un intelectual, pentru a fi... intelectual, are nevoe numai de... 500 cărți. Și anume: 190 romane, 70 biografii, 50 cărți istorice, 40 volume cu poezii, 25 diferite, 10 cărți de filosofie iar restul de 105 rămân la bunul plac al alegătorului. Atât și nimic mai mult.

Fel de fel

— Dl. prof. Vespasian Pella, ministrul nostru la Haga, a ținut o serie de prelegeri la Universitatea din Utrecht asupra noilor principii ale dreptului civil român.

— Statisticele arată că producția României de peste pe 1938, a fost de 29 milioane Kgr.

Față de producția anterioară, s'a înregistrat un spor de 7 milioane Kg.

— La Hollywood s'a organizat un concurs pentru cele mai renumite artiste.

Din 42 de candidade, au reușit Marlene Dietrich, Dolores del Rio, Sally Eilers și Lili Damita.

Vizita d-lui Gafencu în Jugoslavia

Dl. Grigore Gafencu, ministrul nostru de externe, se află în vizită oficială la Belgrad, unde a fost primit cu o deosebită cordialitate.

De Jugoslavia ne apropie legături de rudenie dinastică, împreună cu alianța politico-militară și interesele comune în centrul și sud-estul Europei.

In frământarea generală de astăzi, raporturile româno-jugoslave au ramas nealterate.

Cele două guverne țin contact permanent și se consfătuesc în orce împrejurare, — ceia ce tocmai explică vizita d-lui ministru Gafencu la Belgrad.

Probleme psihologice

Imunizarea omului la durere

Am spus într'un articol anterior, că hotărârea omului de a brava primejdiile, sau presentimentul durerii, are o eficacitate de mare însemnătate psihologică și anume: această hotărâre disolvă frica de primejdii și trezește în suflet dorința de a se măsura cu ele, pentru a le desființa.

Dar asta încă nu-i nimic. Mai interesant e faptul, că o asemenea hotărâre are darul de a disolva chiar durerea actuală, nu numai presentimentul ei. Și e logic să fie așa, fiindcă un lucru care nu ne mai inspiră teamă ci dorință, cum ar putea să ne apară ca neplăcut sau dureros, când venim în contact cu el.

Apoi, dacă hotărârea omului de a suferi durerea n'ar avea darul de a o dizolva, cum s'ar explica oare actele de eroism, despre care istoria ne dă atâtea mărturii? Căci psihologicește este stabilit astăzi, că omul, oricât de viteaz ar fi, la durere nu poate rezista. Și atunci ori hotărârea omului de a suferi durerea face ca pentru el durerea să nu mai existe, ori istoria ne minte, fiindcă nu există acte de eroism.

Adevărul este că suferirea omului disolvă durerea și ca probă vom porni la o experiență pe care mulți dintre noi au și făcut-o deja, fără să-i fi dat însă cuvenita atențiune.

Cine nu știe bunăoară, că o carie dentară ne căşunează uneori chinuri atât de groaznice, „de-ți crapă măseaua de durere"? Dar să băgăm de seamă, că asta nu ține decât până când în fine îți iai inima'n dinți și te hotărăști să mergi la felcer, să-ți scoată măseaua cu bucluc, cu riscul chiar de a-ți strămuta fălcile din loc; fiindcă, odată ce ai luat această hotărâre, un fenomen ciudat se petrece: cu cât hotărârea de a te supune operațiunii chirurgicale e mai fermă și mai irevocabilă, cu atât și durerea scade, până când, ajuns la ușa felcerului, îți vine să te întrebi: „să mai scot măseaua, ori nu, fiindcă simți bine, că acum nu te mai doare deloc"?

Dar ca să nu fim bănuiți cumva de scornituri anume tieluite pro causa, vom renunța aici la experiențele personale, și vom recurge la mărturii istorice, care mai cu greu se pretează la asemenea bănueli.

Așa, în „Istoria lui Cezar" scrisă de A. de Lamartine, ni se povestește cum Porcia, soția lui Brutus, fecior din flori al lui Cezar, își aplică singură un supliciu destul de grav, care însă pe dânsa nu o afectează deloc.

Imprejurarea stă așa. Brutus, urmaș după mamă dintr'o veche și nobilă familie, întrase într'o conjurațiune, ce avea de scop să ucidă pe Cezar, tatăl său natural, fiind că acesta își pusese de gând să prefacă republica într'o monarhie absolută, la dispoziția sa.

Dar „o solicitudine gingașă opri pe Brutus de a mărturisi Porciei această conjurațiune, nu de teamă că ea l'ar fi oprit dela o întreprindere pe care el o socotea mântuitoare pentru patria sa, ci numai ca s'o scutească de grijile și spaimele ce ar fi izvorît pentru dânsa, din așteptarea înfăptuirii îndrăznețeí lui hotărâri.

Insă încordarea spiritului lui Brutus, insomniile lui, neobișnuita neliniște a somnului său, nu trecură nebăgate în seamă de tânăra sa soție. Ea bănui că bărbatul are ceva pe inimă și că această greutate era cauza neliniștii lui. Dar înainte de a cere lui Brutus să-i spună și ei secretul pentru a se ușura, ea se încercă

(Continuare în pagina 2-a)

TESTA
La dureri de cap, dinți

VINURI ABSOLUT NATURALE
vechi și noi, eftine și higienic servite

cumpărați numai dela depozitul nou înființat în str. Prof. A. C. Cuza 27 (fost Arcu) casele Teitler, palatul poștei vechi.

Dacă nu vă puteți deplasa, telefonați la Cinema Sidoli telefon 2059, — și veți avea urgent la domiciliul Dvs. vinul dorit.

Călătoriți la
București
dus și întors
cu 50% reducere pe C. F. R.

cu excursiile organizate de
Wagons-Lits/Cook
Plecarea în fiecare Miercuri seara ora 21.47 și înapoierea Vineri seara ora 23 din București. Informațiuni și înscrieri la Agenția Wagon-Lits// Cook Iași, Piața Unirii 1.

Locuri limitate

DOCTOR
GR. A. DIMITRIU
Asistent Universitar
Specialist în boli de piele, sifilis, venerice
Diatermie urologică și unde ultra-scurte
Consult. 2—4, 6—8 p. m.

DOCTOR
Elena Preda
Derevici
Medic asistent al Spitalului Socola
Boale nervoase și ale glandelor cu secrețiuni interne
Analize hormonale. — Diagnosticul biologic al sarcinei — Tratamentul sifilisului nervos
Iași, str. Vasile Conta 32
Cons. 4—6 p. m.

Dr. Gancevici
consultă
BOLI DE PIEPT
Str. Lăpușneanu 19
Luni, Mercuri și Vineri
între orele 1—4 p. m.

Doctor
Ecaterina Ionescu
Asistentă Universitară
BOLI DE FEMEI ȘI INTERNE
Iași, Str. Lăpușneanu 19
Cons. 7-9 d.m. 1-3 p. m. și 7½-9 seara

DOCTOR
A. Dascăl
BOLI INTERNE
VENERICE și SIFILIS
Tratamentul blenoragiei la bărbați și femei
Diathermie urologică și generală
Consultații și tratamente: 7½—10 a. m. și 2—9 a. m.
Duminică 9—12 a. m.
Iași, Str. Cuza Vodă 42
(vis-a-vis de Camera de Comerț)

Institut de electro-radiologie medicală
Doctor
Gh. Costin
Specializat la Paris și Viena
Medic la disp. p. Profilaxia tuberculozei și Asig. Sociale Iași
Consult. medicale, radioscopii, radiografii, plămâni, inimă, stomac, ficat, rinichi, oase etc.
CONSULT 3—5 p. m.
S'a mutat în str. Vovidenie No. 12 Telefon 1372

DOAMNA DOCTOR
PARHON C. ȘTEFANESCU
Medic primar al Spit. Socola
Consultă pentru:
Boale nervoase și ale glandelor cu secrețiuni interne
METABOLISM BAZAL
Cons. 2—4 p. m.
Str. Tăutu 2 Tel. 2269

Azi la Sidoli
dela ora 3 p. m.
Două filme excepționale
Albă ca zăpada
Capo d'opera lui Walt Disney care rulează actualmente în 40.000 cinematografe pe glob.
Al doilea film
Leopardul Suzanei
— cu —
Katharine Hepburn
Jurnal Paramount
deschide acest splendid program al anului.

DOCTOR
I. Bernáth
Specializat la Viena în
Boli interne
BOLI de COPII și SUGARI
Tratament și diagnostic cu raze electrice
RAZE ULTRA-VIOLETE
Raze Farad și Galvan
Iași Șos. Arcu 2
lângă Farmacia Irofte
Cons. 9-10 dim. și 3-6 p. m.

Se închiriază de îndată ambele bufete dela Scala și Phoenix

Prețuiți sănătatea ochilor Dvs ? Cumpărați ochelarii numai la magazinul de specialitate

Optica „ARGUS"
Iași, — str. Lăpușneanu 43
(vis-a-vis de Hotel Palace)

Dr. M. Avram
Medic de Spital
Consultă și operează
Boli Chirurgicale, Boli de femei, Mamos
Consult. 3—7 p. m.
str. I. C. Brătianu 120
(vis-a-vis de Farmacia Racovită). Telefon 1250

Aula Universității din Iași

Duminică 5 Februarie 1939 ora 6 jum. p. m. *Dl. profesor universitar C. Angelescu* va ține o conferință cu subiectul:

„Evoluția dreptului constituțional în ultimile două decenii"

în folosul Azilului de bătrâne „Maria Catargi"—Iași.

Biletele se găsesc la administrația Azilului și în ziua conferinței la Universitate.

Informațiuni

x *Mii de oameni și-au pierdut memoria în războiu! Ce-au devenit acești oameni în timp de pace? Veți afla în filmul pasionant „La Răspântie" (Carrefour) De azi la „Scala".*

x Duminică 5 Februarie c. ora 5 p. m. în Aula Universității va conferența Dl. Prof. Univ. *Emil Diaconescu* despre „Schimbări și revendicări teritoriale". Dola Berchtesgaden la München.

x „Palestina viitorul nostru" este titlul conferinței care o va ține Dl. Prof. A. Schapira la ședătoarea culturală organizată de „Toynbee-Hall" în seara zilei de 4 Februarie a. c. în sala Orfelinatului Evreesc.

Partea literară Dl. Doctor Hernis. — Intrarea liberă.

x Volumul „EVREII IEȘENI IN DOCUMENTE ȘI FAPTE" [illegible] în documente inedite. D-nii Av. H. Gherner și B. Wachtel aduc prețioase documente cari până astăzi n'au fost cunoscute. Volumul ilustrat cu multe clișeie foarte interesante formează o lucrare ireproșabilă atât cu privire la conținut cât și la technică.

Opera este împărțită în 5 mari capitole și prefațată de Dr. I. Niemerower șef rabin și Dr. I. Șafran.

Cartea merită a fi citită de orice intelectual. Ne vom face plăcerea a reveni cu o recenzie completă asupra lucrării d-lor Gherner și B. Wachtel.

x **Dentistul I. Goltman** str. Cuza Vodă 62 (intrarea prin bolta Socec) consultă zilnic între orele 9—1 a. m. și 3—7 p. m.

x Publicațiuni pentru „Monitorul Oficial" se primesc la „Opinia" Str. Lăpușneanu 37.

x Rochiile elegante de seară, se confecționează la „ZÂNA", Str. V. Conta 32, colț cu Lăpușneanu, (casele Zamfir).

x Pentru comenzi de BORVIZ DE BORSEC, adresați-vă reprezentantului societății, — Dl. Vasile Mândru, la cinematograful „Sidoli".

Mica Publicitate

DE VÂNZARE imobil nou modern, două apartamente, parter, etaj. Central. Adresa: Ralet 1 bis. Telefon 1453.

DE VÂNZARE casă de raport 4 apartamente. Preț avantajos. A se adresa proprietar în curte. Ghica Vodă Nr. 13.

DE VÂNZARE imobilul din str. Apeduc 23, cu tot confortul, Aproape de Piața Halei și centru, având grădină cu pami fructiferi și flori. Condițiuni favorabile.

CAMERĂ elegant mobilată de închiriat în str. Săulescu No. 7.

Toate revistele și cărțile străine se găsesc la
Timpul
STR. LAPUȘNEANU Nr. 12
(lângă soc. de telefoane)

NOTAȚI:
la 11 Februarie
Carnavalul Iașului

S'A DESCHIS
Biblioteca de împrumut
la LIBRARIA LIGII CULTURALE

In legătură cu fraudele dela Baie

Tribunalul local secția II a judecat opoziția făcută de d-na Ana Petrițanu, soția fostului administrator al băilor comunale.

Se știe că fostul ad-tor Ion Petrițanu, delapidând o sumă de bani, a fost trimis în judecată, înștiințându-se tot odată și un sechestru pe averea sa, constând din mai multe imobile, pentru despăgubirea primăriei.

Soția sa, a atacat cu opoziție ordonanța definitivă cerând ridicarea sechestrului de pe unele imobile, ca fiind proprietatea sa.

Tribunalul a admis în parte cererea, ridicând sechestrul numai depe imobilul din str. Sălciilor.

Din partea primăriei a pledat d. av. Cezar Ioan, iar d-na Ana Petrițanu a fost asistată de d. avocat Petre Pogonat.

Manifestări culturale

Deschiderea ciclului de conferințe la „Centrul de studii franco-romîn"

Duminică seara a avut loc în eleganta și spațioasa sală de recepții a „Centrului franco-român" din Iași conferința d-lui *profesor Jean Mouton* din „Institutul de înalte studii" despre *Claude Debussy*, conferință care a deschis cu strălucit succes ciclul pe anul acesta al acestui cerc de elite.

O asistență formată din admiratorii Franței, a ținut să participe. Remarcăm: d-nele și d-nii decan Iorgu Iordan, prof. univ. Dan Bădărău, Emil Diaconescu, prof. N. I. Popa, Th. Bădărău, Traian Gheorghiu, inginer M. Petrini, etc.

D-nele Jean Mouton, Tănăsescu, Gavrilescu, I. Iamandi, dr. Tuchilă, A. Bogdan, Werner, Ballif-Bădărău, Viciu, Camil Munteanu, M. Sibi, Sturza, Lizica Bădărău, Ivonne Tady, Taxier, Gall, Iordăchescu, L. Mișcovici, Bușilă, G. Stănescu, Horovitz, etc.

D-nii consul Joseph Sibi, prof. univ. Gr. T. Popa, Horia Hulubei, ing. Soroceanu, col. Zlotescu, conf. Cișman, prof. Gr. Botez, Niculcea, Radu Paul, lectori Charles Singevin, Lazarus, asistent Rusu Nicanov, Antohi, Zbiachinschi, Ciopraga, Georgescu, etc.

Conferința a început prin prezentarea conferențiarului de către dl. *lector Singevin* din „Misiunea franceză" care a vorbit cald despre comunitatea de idei dintre noi și Franța, de bunurile noastre spirituale comune care fac parte din civilizația europeană. D-sa face apel la intelectualii ieșeni de a lua cât mai des contact cu „Centrul de studii franco-român" și cu biblioteca „Luteției".

A urmat admirabila conferință a d-lui prof. *Jean Mouton*, (asupra căreia vom reveni), care a depănat minunat de frumos viața și opera muzicianului francez Claude Debussy.

Exemplificări muzicale bine alese și prezentate publicului de dl. conf. Cișman au demonstrat părți din frumoasa operă a acestei mari figuri din câmpul muzicei franceze.

După strălucita causerie asupra lui Debussy care a fost răsplătită cu aplauze de către asistență, a luat cuvântul dl. prof. N. I. Popa din partea „Luteției", care mulțumește d-lui prof. Jean Mouton pentru admirabila sa expunere.

Dl. prof. N. I. Popa vorbește apoi de propaganda franceză în străinătate, făcut [illegible] sacrificii pentru a de

Conferința asupra lui Debussy cât și cele dela Universitate privind pe Claude Lorrain, La Tour, Callot și scriitorul André Gide, toate puse sub auspiciile „Centrului de studii franco-român", au avut un succes deplin, ceiace dovedește că inițiativa acestui cerc de studii de a organiza la Iași conferințe cu asemenea subiecte, e bine-venită și că a găsit la publicul nostru intelectual înțelegere și sprijin moral.

Balul călăreților

Cel mai frumos și mai elegant bal al sezonului va fi desigur cel al „Societății Hipice" anunțat pentru seara de 4 Februarie.

Elita Moldovei și-a dat rendez-vous la balul călăreților ieșeni.

Deci nu uitați seara de 4 Februarie !

Inălțătoarea solemnitate a hramului Catedralei metropolitane

Slujba de ieri. — Predica P. C. Arhim. Scriban. — Un dar simbolic al d-lui O. Racoviță

Eri s'a sărbătorit în chip deosebit hramul catedralei Metropolitane.

Slujba a fost oficiată de I. P. S. Mitropolit Nicodim, P.S. Episcop Gherontie al Constanței, P.S. Arhiereu Valerie P. C. Arhimandriți Iuliu Scriban și Melhisedec.

După slujba divină, P. C. Arhim. Iuliu Scriban a rostit o înălțătoare predică, vorbind despre importanța zilei.

I. P. S. Mitropolit Nicodim l'a felicitat pe distinsul monah moldovean pentru prea frumoasa cuvântare.

Apoi asistența s'a retras în palatul metropolitan unde a avut loc o recepție.

Un dar simbolic

Dl. Osvald Racoviță, fost primar al Iașilor, găsește prilejul nimerit pentru a oferi I. P. S. Mitropolit Nicodim un dar simbolic: un frumos album alcătuit de artistul-fotograf dl. Chesler, care cuprinde fotografiile tuturor bisericilor și instituțiilor ieșene.

Odată cu oferirea darului dl. O. Racoviță a rostit și câteva cuvinte simțite.

„Acest dar vi-l face Iașul —Iașul care v'a primit cu entuziasm acum 4 ani.

Știm că iubiți Iașul precum el și fiii săi vă iubesc pe I. P. S. Voastră, dar am dorit să aveți totdeauna imaginea Capitala Moldovei prin acest album".

I. P. S. Mitropolit Nicodim răspunde fostului gospodar al Iașului: „De Iași și de d-stră personal mă leagă o prietenie aleasă. Am văzut în d-stră pe lângă un priceput și chibzuit gospodar, un credincios bun și grijuliu de nevoile bisericii.

Amintirea timpului când am fost instalat aici, în scaunul prea fericitului Iosif Mitropolitul, mi-a rămas adânc pătrunsă în suflet.

Și pentru primirea ce mi s'a făcut, găsesc că trebue să vă mulțumesc întâi d-stră.

V'am mulțumit atunci, vă mulțumesc acum și vă voiu mulțumi totdeauna !..

La urmă s'a servit masa la care nu s'au rostit discursuri.

RECTIFICARE

Primim:

Stimate Domnule Director,

Subsemnatul Alexandru Cautaș secretarul Oficiului Camerei de Muncă Bălți cu domiciliul în orașul Bălți Cartierul Fământeni, prin prezenta am a dispune înserarea prezentei în primul număr al ziarului Dv., ce cu onoare conduceți, în acelaș loc unde a apărut o corespondență „Ancheta la Oficiul din Bălți al Camerei de Muncă" ziarul Nr. 9550 din 27 Ianuarie 1939, în care corespondență mi se aduce învinuire de grave nereguli ce ar fi fost descoperite în sarcina mea și a fostului președinte al acestui Oficiu Vasile Vataman.

Întrucât în urma anchetei administrative și judecătorești eu am fost scos din cauză precum fac dovadă cu alăturatul certificat Nr. 5402 | 939 din 27 Ianuarie eliberat de către Grefa Tribunalului Bălți Sec. II-a astfel că această știre a fost raportată în mod eronat și defăimător pentru mine, rog a lua notă și a publica prezenta.

ALEX. CAUTAȘ
Bălți

GARY COOPER
CLAUDETE COLBERT
— în comedia modernă
A 8-a nevastă a lui Barbă Albastră
Azi la Phoenix

Informațiuni

x Dl. inspector vamal Hiralambie Zaița a fost însărcinat să conducă și circumscripția vamală Cernăuți.

D-sa a luat eri în primire noua circumscripție.

x CARITATEA CREȘTINĂ —Domnii asociați sunt rugați ca în caz că timp de o lună nu se vor prezenta încasatorii, sau, prezentându-se, nu s'a putut face plata, trebue să treacă lunar să achite cotizațiile la sediul societății.

Societatea nu este obligată a trimite încasatorii.

Cei ce nu se țin în permanență la curent cu cotizațiile, nu vor putea beneficia de dreptul de ajutor.

x *Căminul Cultural „Petru Rareș" din Târgu Frumos*, va da Duminică 5 Februarie a. c. orele 3 p. m. fix, o serbare precedată de o conferință.

Publicul, dorilor de a se instrui și distra în acelaș timp, e rugat a lua parte.

Imunizarea omului la durere

(Continuarea din pagina 1-a)

singură să vadă de este în stare să biruie durerea torturilor, ascunzând până la moarte taina ce o va păstra în inima ei, în caz când Brutus ar fi căzut sub bănueli.

După ce se sculă Brutus din pat, ei porunci sclavelor să o lase singură și înarmându-se cu o pereche de foarfeci romane, ea și le înfipse adânc în carne și rămase fără să strige, scăldată în sânge.

Brutus, auzind că nevastăsa e bolnavă, aleargă, fără să știe nici el, nici oamenii casei, pricina ofilirei și a frigurilor ei. La sosirea lui, Porcia porunci să iasă toți afară, zicând cărora să-i vorbească fără martori.

„Brutus zise ea în această convorbire păstrată întocmai în *„Memoriile"* fiului său, Brutus, sunt fiica lui Caton și ți-am fost dată de el nu numai tovarășă de pat și commeseană ca concubinele, ci ca să împărtășesc cu tine toate bucuriile și necazurile vieții.

Din partea ta nu mi-ai dat nici cel mai mic prilej de a mă plânge de tovărășia noastră. Din parte-mi însă, cum să-ți dovedesc, că-s vrednică să duc cu tine greutățile și să înfrunt cu tine primejdiile, păstrând până la moarte, ca cea mai de preț confidentă a ta, secretul unei întreprinderi ce reclamă credință și statornicie ?

Știu că îndeobște lumea socoate pe femeie prea slabă, pentru a păstra o taină ce i s'a încredințat. Dar Brutus, educația și contactul cu oameni înțelepți și vitruoși, oare să nu aibă nicio influență asupra firii unei femei ?

Fiică a lui Caton și soție a lui Brutus, iată două titluri care-mi impun să fiu demnă de voi.

Totuși eu nu m'am bizuit numai pe aceste garanții ale datoriei mele, fără să-mi pun singură la încercare statornicia, înainte de a-ți cere să-mi încredințezi secretul tău. *Acum sunt sigură și am aflat prin propria mea mână, că durerea nu are nicio putere asupra mea*'. Și la aceste vorbe ea ridică pătura cu care era învelită, arătând bărbatului rana, din care gâlgâia sângele.

Atunci Brutus uimit, ridică mâinele și imploră pe zei să-l facă demn de o asemenea soție. Mărturisi totul acestei eroine, ce biruise mai dinainte, prin supliciu benevol, lovitura securii de călău, ce ar fi putut-o amenința în cazul cel mai rău".

„Acum sunt sigură și am aflat prin propria mea mână, că durerea nu are nicio putere asupra mea!" — Oare această neașteptată constatare a Porciei nu pare a confirma tezea noastră, că hotărirea omului de a suferi moartea și tortura, îl face imun la durere ?

Istoria martirului creștin nu-i decât un nesfârșit lanț de mărturisiri ale acestui adevăr, la care noi am ajuns prin: 1) afirmațiile martirologilor despre insensibilitatea la durere manifestată de mucenicii creștini; 2). disprețul ce-l arătau eroii creștinătății pentru torturile ce li se aplicau; 3). tăcerea cu care suportau ei casnele; 4). înfățișarea celor torturați; 5) curajul vesel cu care propoveduiau ei în carne pe Cel Răstignit ca și dânșii; 6) declarațiile cate orice pe care le fac ei, că nu le pasă de torturi; 7). propriile lor mărturisiri despre insensibilitatea ce o cercau ei față de durere, când se hotărau să suporte chinurile pe viață și pe moarte; 8). umorul cu care tratau martirii pe călăii carei-i torturau; 9). desconsiderarea torturilor, pe care martirii le socoteau drept niște bogatele; 10). cererile pe care le adresau ei călăilor și magistraților ca să le aplice torturi mai grele; 11). uimirea și nedomirirea mărturisită a persecutorilor față de imposibilitatea creștinilor martirizați; și *in fine*; 12). nenumăratele convertiri ale păgânilor la creștinism, întemeiate pe întuirea directă a acestui fenomen uimitor de imunitate la durere, de care dădeau dovadă creștinii martirizați.

Din lectură atentativă martirologiei creștine noi am categorisit sub aceste rubrici o sumedenie de fapte, care toate se întrec în confirmarea tezei noastre. Considerând

(Continuare în pagina 3-a)

CINEMA SIDOLI PREZINTA DE LUNI
Filmul francez de cea mai arzătoare actualitate
Spionaj Dragoste Patriotism Război
ULTIMATUM!... 1914
cu extraordinara distribuție de vedete Bernard Lancret - Dita Parlo - Erich von Stroheim
filmul care desvălue secretele isbucnirei măcelului mondial din 1914. — Femeia fatală de o remarcabilă frumusețe, care a jucat un rol primordial în izbucnirea teribilei conflagrații.

Repartizarea candidaților
la practica pedagogică

Insp. școlar al Ținutului Prut a întocmit următorul tablou cu repartizarea studenților candidați la practica pedagogică.

Au fost repartizați,

Iași

Obiectul Religia

Zadorojnei Varvara la prof. pr. C. Roșescu lic. f. Oltea Doamna.

Stofie Teodor și Leonte Neculai la pr. N. Donose. Sem. „V. Costache".

Maleș Mihai la pr. I. Negoiță la sem. V. Costache.

Răileanu V-le la pr. Gh. Pieptu lic. Național.

Popescu Nec. la pr. Gh. Petrovanu sem. „V.Costache" Popa Vasile la pr. Gh. Petrovanu lic. Național.

Română

Collos Elena la prof. Mancaș Viorica liceul fete Oltea Doamna; Calistru Maria la prof. Serghe Margaretta lic. f. Oltea Doamna, Levcovici Vera la prof. Pascu Speranța șc. Normală „M. Sturza", Lupașcu Silvia și Prisacaru Jeana la prof. Florela Bârsănescu șc. norm. Conducătoare.

Latina

Magoles Maria, Condurache Alexandra, Popescu Strat-Elena Ștefăniu Aurora, la prof. Orășanu Vera lic. f. „O. Doamna", Bârliba Mihai la prof. Iucaliuc Const. lic. Internat;

Franceza

Nichifor Mihai la prof. N. Popa lic. Internat.

Istorie

Dauja-Toma Elena la prof. Diaconescu Sabina — lic. f. Olt. Doamna.

Geografie

Dimitriu Ionescu-Sabina la prof. Cotae Eugenia lic. f. O Doamna.

Șt. Naturale

Maiboroda Chiriachia la prof. C. Nădejde lic. f. O. Doamna, Simine Eugen la prof. Oțescu C. șc. norm. „V. Lupu", Răducănescu Maria la prof. C. Nădejde lic. f. O. Doamna.

Matematici

Cumpătă Eliza la prof. Ionovici Elena șc. nor, f. Iași.

Fizico-Chimice

Colesnic Haretina la prof. Gheorghiu Margareta șc. norm. fete, Pintilie Olimpia la prof. Partenie Elena lic. f. Oltea Doamna.

Filozofia

Radu Paul la prof. M. Rădulescu lic. Internat.

Desen-Caligrafia

Barbu Elena la prof. Turtuman V. lic. f. „Oltea Doamna". Enăchescu Maria la prof. Munteanu Olga școala norm, Conducătoare.

Muzica

Raicu Artemiza la prof. Botez Elena lic. f. O. Doamna.

Alte localități

Cocea C. Costică filozofie la prof. Simionescu Toma lic. b. „Roman Vodă-Roman.

Ionescu N. Cristea-desemn-caligrafie la prof. Vârnov-M. gimnaz. f. Fălticeni — Pr. N. Balcanașcu—istorie la prof. I. Alecu lic. b. Ferdinand I Bacău; Sandovici Tamora—istorie—la prof. Văluță M. liceul b. I. Creangă-Bălți; Iliescu Dobrica—geografie la profesor Stoian V. lic. b. Ferdinand Bacău; Pădure Traian — geografie idem; Nicolau Ana — geogr. la prof. Dobre Cleopatra—șc. norm. fete Piatra-Neamț.

Crețu Alex nădrina—șt. nat. la prof. Bălcescu M. lic. fete P. Neamț.

Teofănescu Profira—șt. nat. la prof. Stratilescu Lucia șc. norm. f. P. Neamț — Vescov Galina fizico-chimice—la prof. Procopie Porfiric lic. b. Soroca, Murărașu Nec. și Mihailescu Eugen.—religie — la pr. I. Simionescu lic. f. Carmen Silva—Botoșani — Pr. Zamisnicu D-tru—româna—la prof. N. Răutu Lic. b. Laurian Botoșani—Rusu Const. latină — la prof. lic. b. P. Rareș — Piatra Neamț.

Pentru orce informații mai detailate cei interesați să se adreseze inspectoratului.

v. mx.

x RASPUNS REGAL.—D. D-trie Gafencu președintele breslei meseriașilor metalurgiști din Ținutul Prut, cu ocazia constituirei breslei, a trimis o telegramă M. S. Regelui, la care a primit următoarele:

„M. S. Regele mulțumește pentru omagiile exprimate cu prilejul constituirei în breaslă"

ss) Eug. Buchman
secretar particular

x D-lui Ath. Ghiorghiu, cunoscutul librar și editor ieșan, i s'a făcut o nouă intervenție chirurgicală la brațul stâng, care i-a fost fracturat în accidentul de automobil de astă toamnă.

Dorim d-lui Ghiorghiu grabnică însănătoșire.

Stiri judiciare

Denunțare calomnioasă. — D. Iosub Moisă, comerciant din str. L. Cartargi 2 a acționat în judecată pentru denunțare calomnioasă pe d. Moisă Rabinschi din str. Sărărie 30.

Petiționarul, în mod calomnios a fost acuzat de d. Moisă Rabinschi că i-a furat suma de 180 mii lei.

D. Iosub Moisă, a fost cercetat și arestat, iar ulterior stabilindu-se nevinovăția sa, alacerea a fost ciasată.

D. Iosub Moisă și-a constituit parte civilă cu suma de 300 mii lei.

•

D. Grigore Popovici pensionar din str. I. Creangă 8, a acționat în judecată pentru denunțare calomnioasă pe d. C. Fumu din Str. V. Lupu 69.

•

Acțiune în contencios. — Comerciantul User Hertanu din Bacău str. V. Alexandri 4, a introdus acțiune în contencios, cerând anularea deciziei Ministerului de Finanțe, prin care s'a definitivat retragerea brevetului său de băuturi spirtoase, fiindu-i închis și localul.

Filmul studenților
Sclavii Onoarei
cu Barbara Stanwyk
Azi la Phoenix

O centurie de străjere și străjeri
vizitează atelierele ziarului nostru

Centuria 4-a a școalei primare C. F. R. din Ungheni-Târg a vizitat eri, sub conducerea comandantei străjere Mateevici Larisa,—orașul Iași.

Centuria a fost încartiruită la școala primară „Gh. Asachi" din str. Negruzi.

D-na Mateevici ne declară că a fost în anată de modul cum a fost efectuată găzduirea.

D-sa ne mai spune că a arătat micilor străjeri tot ce are Iașul mai frumos, ca monumente și muzee, asistând și la slujba de la catedrală oficiată cu prilejul hramului Mitropoliei.

Nevoind a fi mai prejos de cât colegii d-sale ei la liceul C. F. R. din București care au vizitat instalațiile tipografice ale „Universului", d-sa a ținut să arate străjerilor tipografia ziarului „Opinia".

Fiind conduși prin ateliere, străjerii au rămas uimiți de technica modernă a imprimeriei.

Mai ales au admirat îndelung mașina rotativă, care dintr'un sul alb, scoate gazeta gata tipărită pe toate paginile și îndoită de mai multe ori...

D-na Mateevici mulțumindu-ne pentru explicațiile date străjerilor, cu acest prilej și-a exprimat adânca impresie pentru buna primire și găzduire a ieșenilor.

V.

ASTAZ VINERI 3 FEBRUARIE
Ceai Dansant
la Corso
— Cântă —
Hermina Tecuceanu

O reparație morală
și o răsplată bine meritată

Dl. Mihai Simionescu, institutor de elită, înzestrat cu o energie aleasă, cu o putere de muncă rară, spirit organizator, plin de sacrificiu, care a subordonat interesele personale ridicării morale și culturale a 30 generații de elevi, și care a lucrat la Societatea Cantina Școlară Iași aproape 15 ani cu tot devotamentul; fost director al școlii No. 5 băeți „Spiru Haret" de unde a fost scos fără motive,—s'a transferat la București în 1934.

Ministerul Educației Naționale apreciindu-i activitatea conștiincioasă intra și extrașcolară depusă în serviciul Neamului, ca o răsplată bine meritată, i-a acordat în 1937 Aprilie 6 *gradația de merit.*

Acum cu începutul anului 1939, Mihai Simionescu, capătă o nouă distincțiune. A fost numit prin decret Regal pe o perioadă de trei ani, *membru în consiliul permanent.*

Toți care l'au cunoscut și apreciat, se pot bucura de răsplata atât de onorabilă a prietenului lor Mihai Simionescu, care a desfășurat o muncă atât de rodnică la Iași, făcându-se vrednic de imitat

x Laboratorul de analize medicale, chimice și microscopice Dr. Ratianu autorizat de Min. Săn. Publice, execută analize complecte de urină, spute, secrețiuni, etc. precum și orice analize ce interesează industria, comerțul și higiena alimentară. Iași, Cuza Vodă 83.

Informațiuni

x Zilele acestea s'a prezentat la serviciu d. Tarnavschi directorul Casei Asigurărilor Sociale.

x D. dr. Plăcinteanu, directorul spitalului de chirurgie al Asigurărilor Sociale, a plecat în streinătate pentru a vizita marile spitale muncitorești din Germania, Anglia, Franța și Italia.

x Comitetul de conducere al Blocului pensionarilor publici din Iași, a hotărât ca adunarea generală anuală, în acest an, să aibă loc în ziua de Marți 14, în Februar, a. c. ora 4 p. m.

Membri Blocului sunt rugați a lua parte.

SĂMĂTĂ 11 FEBRUARIE
Balul „CRUCEI ROȘI."
în Saloanele Cercului Militar

x Crucea Roșie aduce la cunoștința d-nelor infirmiere voluntare că astăzi Vineri 3 Februarie, ora 6 p. m. va avea loc în clinica terapeutică a d-lui prof. Enescu (Spitalul Sf. Spiridon) cursul de clinică și obstetică.

Ascultați șlagărele naționale ale lui
GRIGORAS DINICU
cântate cu mult antren de renumitul violonist
-MARCEL-
la bereria Bragadiru

Duminică se desvelește la Chișinău
monumentul Regelui Ferdinand I

Chișinău 3 — Duminică 5 Februarie se va desveli, în orașul nostru, în cadrul unei deosebite solemnități, monumentul Regelui Ferdinand I.

D-nii Gherman Pântea și Eleiterie Sinicliu, membrii în Comitetul pentru ridicarea monumentului, fac ultimele preparative în vederea evenimentului.

Duminică vor veni la Chișinău mai mulți membri ai guvernului cari, după ce vor lua parte la festivități, vor ține o consfătuire cu șefii autorităților locale.

La solemnitate vor asista și conducătorii autorităților din toate județele Ținutului Nistru.

Calea ferată a acordat o reducere de 50 la sută.

LA 11 FEBRUARIE
Parada frumuseții și a elegantei

Tot Iașul se interesează de marele eveniment monden, care va avea loc la Corso în seara zilei de 11 Februarie.

Și dacă pentru doamne s'au organizat concursuri de dans frumusețe și eleganță, nici domnii nu vor fi neglijați.

Astfel va avea loc o amuzantă întrecere pentru a se alege „regele sprițurilor", consumația fiind bine înțeles gratuită.

Acest concurs a fost organizat de o mare casă de vinuri.

Cu prilejul acestui carnaval se vor lansa melodii noui ale unui cunoscut compozitor, iar un talentat publicist va ține o causerie de sezon, trecând în revistă evenimentele ieșene.

Dar câte surprize nu se rezervă pentru seara de 11 Februarie.

Intrarea va fi gratuită.

Cercul de Recrutare Iași
Incorporarea revizuiților medicali

Se aduce la cunoștința celor ce au fost revizuiți medical în toamna anului 1938 (născuți în anul 1912, 1913 și 1914) și găsiți buni de serviciu, serviciu auxiliar, sau absenți la revizuirea medicală, că incorporarea se va face la 1 Martie 1939 numai pentru acei cari până la data de 31 Octombrie 1938 n'au împlinit vârsta de 27 ani.

Acei din categoriile de mai sus, cari au dreptul de a beneficia de termen redus, sunt rugați a se prezenta la Cercul de Recrutare Iași, până la data de 15 Februarie 1939, cu actele necesare și anume:

— Cerere timbrată, pentru însumare cu termen redus.

— Diploma sau certificatul în original ce-i dă drept la termen redus.

Comandantul Cercului de Recrutare Iași
Lt.-Colonel D. Geanolu

x NUMIRE.—Doamna Maria Chr. Tănăsescu a fost numită directoare pentru îngrijirea și administrarea bunurilor și a Triajului Bucșinescu din Iași, cu începere dela 1 Februarie a. c.

Această numire a fost impusă de o necesitate imperioasă, în urma unei inspecțiuni inopinate făcută la acest Deposit de d-nul general C. Ionescu Primarul Municipiului.

x Ceai-dansant.—Mâine seară are loc în salnanele Sfatului Negustoresc ceaiul dansant organizat de Asociația funcționarilor de la Inspectoratul școlar.

x La boalele de ficat și intestine se recomandă numai BORVIZUL DE BORSEC.

Călătoriți la — — —
București
DUS ȘI INTORS
cu 50% reducere pe C.F.R.
cu excursiile organizate de
Wagons-Lits/Cook
Plecarea în fiecare Miercuri seara ora 21.47 și înapoierea Vineri seara ora 23 din București.
Locuri limitate
Informațiuni și inscrieri la Agenția Wagons-Lit//Cook Iași, Piața Unirii 1

De vânzare
casă gospodărească, solidă, 4 odăi, bucătărie, cămări, pivniță, apă, lumină electrică etc.
Poziție centrală lângă tramvai și Hală. Preț foarte avantajos. A se adresa la ziar.

Dr. R. DAMSKER
Medic de Spital
BOLI INTERNE
plămâni, inimă, rinichi
Str. Ghica Vodă No. 32

SCALA — ultimele trei zile dela ora 3
Sâmbătă și Duminică, de la ora 10 dimineața
Carrefour - La Răspântie
cu Charles Vanel, Suzy Prim, Jules Berry
FOC DE ARME
în Arizona
cu William Boyd Jurnalul „Paramount"

Imunizarea omului la durere

(Continuare în pagina 2-a)

însă scurtimea impusă de cadrul unui articol de gazetă, nu vom cita aici decât două din cele mai caracteristice și mai concludente.

Așa, despre martira Maura se scrie că păgânii i-au tăiat degetele unul câte unul, aruncându-le pe jos, fără ca încă o eroină să dea nici cel mai mic semn de durere, încât socrul ei, un venerabil presbiter, care asista în taină la acest supliciu, a întrebat-o mai apoi: „Ei, Mauro, buna mea fiică, cum ai putut răbda tăierea degetelor?" — „Cum vezi, Părinte, un om în grădină smulgând verdețuri din rădăcină și lepădându-le, așa priveam și eu cum îmi tăiau degetele și le lepădau, *dar nu simțeam nicio durere*".

Martira Fausta, fiind mutilată de călăi cu o sălbătăcie spăimântătoare, a rămas atât de nesimțitoare la dureri, încât magistratul Evilasiu, din ordinul căruia se executa supliciul, a întrebat-o: „Cine ești femeie? Căci mi se pare că tu umbli cu fermecătorii!" — „Evilasiu, răspunse martira, pune un zugrav să-mi picteze chipul!"

Intrigat de cerere, magistratul făcu întocmai. — „Pune acum să torturese icoana aceasta!" zise Fausta mai departe, ceea ce păgânii, împinși de curiozitate, au și făcut.

Atunci Fausta rosti în auzul tuturor următoarele cuvinte, care pentru teza noastră sunt hotărîtoare:

„Mă jur pe Dumnezeul meu, că după cum eu nu simt nici cea mai mică durere pentru câte ați făcut acestei icoane, care e chipul și asemănarea mea, tot așa nici sufletul meu nu simte aceloc casnele cu care îmi torturați voi trupul".

Ei bine, nu concurează oare asemenea fapte în sensul tezei noastre, că hotărîrea omului de a suferi pe viață și moarte durerea, are darul de a o disolva pur și simplu și de a-l face imun la boldul ei?

Însăși medicina recunoaște, că în afară de cocaină, cloroform și celelalte anestezice de ordine fizico-chimică, există și un anestezic de ordine morală, care de-a-pururi se recomandă ca cel mai bun: sfânta și mântuitoarea suferire. De aceea noi nu ezităm de a conveni cu baronul E. de Feuchtersleben, ilustru medic și filosof german, care într'un admirabil trepnic sufletesc înalță suferirii un imn de slavă zicând:

„Suferise, soră a nădejdii, balsam binefăcător, care vindeci sufletul; care găsești în inerție o putere miraculoasă și ușurătoare! Care bolnav nu va binecuvânta blânda ta vrăjire? Care medic ar putea să ignoreze, că paroxismul frigurilor piere dinaintea ta și crește dacă te depărtezi tu; că tu ajuți la imblânzirea celor mai violente dureri și că grăbești cele mai grele vindecări"?

Tu singură ești tare în cel slab, tu ești destăinuirea cea mai desăvârșită, cea mai delicată a sufletului omenesc, cât timp mai este el în stare, să alunge boalele din trup".

Preot Leon Stăcescu
Prisacani

Cinema „PHOENIX" Aparate noui. Audiție perfectă
Cele mai mari vedete ale ecranului american
Gary Cooper și Claudette Colbert
în cea mai frumoasă și originală comedie modernă
A 8-a nevastă a lui Barbă Albastră
Odată cu filmul studenților din zilele noastre
„Sclavii onoarei" cu Barbara Stanwyck
Prețurile cele mai reduse: 14, 10, și 5 lei

ULTIMA ORA

Raporturile romîno-jugoslave

Insemnătatea vizitei d-lui Gafencu la Belgrad.—Un comunicat oficial

Belgrad 3.—Aseară s'a dat un comunicat oficial asupra discuţiilor dintre d-nii Stoiadinovici, prim ministru şi ministru de externe, şi Gr. Gafencu, ministru de externe al României.

Comunicatul arată că dl. Gr. Gafencu a venit în zilele de 1 şi 2 Februarie la Belgrad pentru a lua contact direct cu Jugoslavia.

In timpul intrevederilor s'au examinat chestiunele care interesează România şi Jugoslavia, constatându-se o perfectă identitate de vederi precum şi voinţa celor două ţări de a stabili legături strînse între ele şi a avea raporturi amicale cu vecinii şi cu toate celelalte ţări.

D. Gr. Gafencu a făcut declaraţii presei, arătând că în convorbirile avute s'a făcut un tur de orizont, examinându-se problemele europene la ordinea zilei.

S'a insistat mai mult asupra ţărilor dunărene şi balcanice, hotărându-se o politică de conciliere.

România şi Jugoslavia sunt legate prin dinastie şi prin interese comune de apărat.

Pentru a se uşura problema transportului dintre cele două ţări, s'a întocmit proectul construirei unei şosele care să lege Jugoslavia de România.

•

Aseară dl. Gr. Gafencu a părăsit Belgradul plecând spre Bucureşti.

La gară a fost condus de dl. Stoiadinovici şi alţi membri ai guvernului.

Situaţia la Barcelona

Barcelona 3.—Naţionaliştii au prins la Barcelona pe 4 membri ai tribunalului republican.

Ei sunt avocaţii Barioblei Louis Tomas, Berange şi Lalalo.

Primii doi au fost judecători, iar ceilalţi procurori.

Acest tribunal a condamnat la moarte mii de oameni, acuzaţi că sunt împotriva regimului.

Ei erau împuşcaţi la marginea Barcelonei.

Mulţimea a vrut să-i linşeze pe foştii judecători.

Alte arestări

Barcelona 3. — Autorităţile naţionaliste au arestat pe judecătorul de instrucţie Luis Pomares, care a făcut instrucţia în procesul generalului Goded în anul 1936.

El este acuzat că ar fi împuşcat numeroşi ofiţeri şi ar fi făcut acte ilegale sub patronajul anarhiştilor.

Deasemeni a fost arestat deputatul catalan Eduardo Bariobere, fiindcă el ar fi luat apărarea mai multor anarhişti acuzaţi de asasinate politice.

Tragedia unui episcop

Burgos 3.—Monsenioral Emmanuel Irurita Almandoz, episcopul Barcelonei, despre care nu se mai ştia nimic de la începutul conflictului spaniol, a reapărut, declarând că în tot timpul a trăit ascuns într'un subsol, de unde nu ieşia decât îmbrăcat în haine de lucrător.

Episcopul a spus că de foarte multe ori viaţa i-a fost în pericol.

•

Barcelona 3.—In urma cercetărilor făcute s'a stabilit că numărul vapoarelor scufundate în portul Barcelona, în timpul războiului spaniol, se ridică la 16.

Instalarea noului Rezident Regal

D. prof. Traian Ionaşcu, noul Rezident Regal al ţinutului Prut, se află la Bucureşti, unde a depus jurământul în faţa M. S. Regelui.

D-sa se va reîntoarce în localitate mâine, iar instalarea se va face Duminică.

La solemnitate va participa şi d. ministru V. Iamandi.

Cum se fac declaraţiile privitoare la chiriaşi

Pentru conformarea cetăţenilor la legea referitoare la obligaţiile proprietarilor şi chiriaşilor principali de a-şi declara identitatea chiriaşilor şi subchiriaşilor, se aduce la cunoştinţa celor interesaţi, că trebue să se prezinte fiecare la comisariatul în raza căruia se găseşte imobilul, cu o declaraţie scrisă în dublu exemplar în care se va arăta numele tuturor chiriaşilor, profesiunea lor, locul lor de origină, şi toate datele de starea lui civilă, prezentând în original actele lor pentru verificare şi vizare.

De această obligaţiune nu sunt scutiţi nici administratorii responzabili ai instituţiilor publice şi în reprinderile particulare care urmează să declare numele celor care domiciliază ca: servitori, îngrijitori etc.

Cei care nu se vor prezenta în termen de 5 zile dela apariţia legei vor suferi sancţiunile respective.

Deasemenea pe viitor fiecare proprietar sau chiriaş principal este obligat ca în termen de 24 ore să declare orice schimbare de domiciliu.

După expirarea termenului de declaraţie se vor face de către organele poliţieneşti controlul fiecărui imobil, iar acolo unde se va face dovada că nu s'a făcut declaraţia sinceră se va aplica legea.

Se atrage atenţia ca proprietarii sunt obligaţi să comunice la comisariate chiar numele rudelor sau a prietenilor care vin pentru câteva zile.

O conductă de petrol din România în Italia

Roma 3.—Ziarele se ocupă pe larg despre relaţiile comerciale italo-române.

In legătură cu problema aprovizionării Italiei cu petrol românesc, cercurile economice studiază proectul construirei unei conducte directe care să meargă până la Fiume.

In modul acesta petrolul din regiunea Prahovei ar fi dus la litoralul Adriaticei, unde să fie destilat la Fiume şi Triest.

Problema coloniilor germane

Londra 3. — Ziarul „Daily Telegraph" arată că în cercurile berlineze, după discursul d-lui Hitler, se afirmă că un acord între Anglia şi Germania nu este posibil decât după satisfacerea pretenţiilor coloniale ale Reichului.

De asemenea nu este posibilă o conferinţă a dezarmării atâta timp cât nu se rezolvă problema coloniilor şi nu se ameliorează raporturile italo-franceze.

Comunicatul oficial german în chestiunea emigrării Evreilor

Berlin 3 — Ziarele anunţă că înainte de a părăsi Germania, dl. Rublee, preşedintele conferinţei de la Evian pentru rezolvirea problemei emigranţilor evrei, a primit din partea guvernului german o comunicare oficială.

Este primul act oficial al Reichului în chestiunea emigrării evreilor.

Germania arată că problema nu se poate rezolva decât prin acordarea unui împrumut Reichului, din care să se susţină cheltuelile de emigrare.

De asemenea trebue luată în consideraţie chestiunea unei compensări în balanţa comerţului extern al Germaniei, problemă ce a mai fost pusă în discuţie.

Instalarea noului guvern

Bucureşti 3. — Membrii noului guvern s'au pregătit eri la Patriarhie, semnând în registrul I. P. S. Patriarh.

Astăzi, I. P. S. Patriarh Miron va lua contact cu noii miniştri.

Dar Inaltul chiriarh nu va putea părăsi locuinţa câteva zile.

*

Azi dimineaţă are loc la ministerul Apărării Naţionale, instalarea d-lui Armand Călinescu, vice-preşedintele consiliului de miniştri, în calitate de interimar la acest departament.

Tot astăzi se face instalarea d-lui gen. Mihail, noul subsecretar de Stat la Apărarea Naţională şi Victor Slăvescu ministru al înzestrării armatei.

*

D. Grigore Gafencu ministru afacerilor străine, care se află la Belgrad, va depune jurământul în faţa M. S. Regelui imediat ce va sosi în ţară.

E posibil că solemnitatea va avea loc mâine.

Tot în cursul zilei de mâine se vor face şi celelalte instalări.

Mari fraude fiscale la Bălţi

Arestarea unui cunoscut bogătaş

Chişinău 3.—La Bălţi s'au descoperit fraude fiscale de milioane, în sarcina cunoscutului industriaş Simion Brestecico, arhimilionar şi proprietarul unei mari mori.

In ziua de 20 Ianuarie, tribunalul Bălţi, admiţând opoziţia parchetului, a ordonat arestarea arhimilionarului defraudator, care fusese pus în libertate de judele instructor.

Arestarea lui a produs mare senzaţie. El a făcut apel contra arestării sale, apel care se va judeca mâine, la Camera de acuzare din localitate.

D. procuror general V. Panu a pus concluzii pentru respingerea apelului făcut, întru cât faptul imputat este foarte grav.

GARY COOPER
CLAUDETE COLBERT
— în comedia modernă —
A 8-a nevastă a lui Barbă Albastră
Azi la Phoenix

Franţa recunoaşte guvernul naţionalist spaniol

Londra 3—Guvernul francez a făcut, în ultimul timp tatonări pe lângă guvernul Spaniei Naţionaliste, pentru trimiterea la Burgos a unui însărcinat de afaceri.

Răspunsul generalului Franco a fost categoric: ori se trimite, de către Franţa, un ambasador, cu recunoaşterea de „jure" a guvernului naţionalist spaniol, ori se renunţă la numirea oricărui agent, de o parte şi de alta.

In ultimele zile, se pare că guvernul francez, convins de necesitatea recunoaşterii guvernului din Burgos, ar fi ajuns la concluzia că reluarea relaţiilor diplomatice să fie făcută prin numirea unui om de prestigiu, care să se bucure şi de simpatia şefului Spaniei Naţionaliste.

Se vorbeşte deci, tot mai insistent de trimiterea ca ambasador la Burgos, a generalului Gatrou, fost comandant şef al armatei din Maroc, actual comandant al corp. 19 armată din Algeria, care este şi amicul generalului Franco.

Cumpăr aur de dinţi, bijuterii. Vindeţi bine
Brătianu 82
Cosornicar specializat la Paris

Balul Călăreţilor
Organizat de Societatea Hipică Iaşi
are loc la Cercul Militar
în seara zilei de
4 Februarie 1939
Invitaţii şi bilete la Rg-tul de Cavalerie.

x La boalele de ficat şi intestine se recomandă numai BORVIZUL DE BORSEC.

INFORMAŢII

x Dl. C. N. Ifrim Inspector General al Fundaţiilor Regale sosind în localitate, a avut o consfătuire cu conducătorii Căminului cultural central „Ateneul Popular Tataraş" în vederea schiţării programului de activitate pe anul 1939—1940 în cadrul nouei legi a Serviciului Social.

x *Pe str. Albinei* s'a găsit o verigă cu chei, dintre care una „yale" şi 7 diferite.

Păgubaşul poate ridica cheile de la telefonul cheiturei de poliţie.

x La locuinţa d-lui comandor Ermil Gheorghiu din str. Aleea Ghica-Vodă s'a produs explozia unui bidon cu benzină. Soldatul Ailenei Ion care spala nişte haine cu benzină s'a ales cu o arsură la frunte.

Călătoriţi la — — —
Bucureşti
DUS ŞI INTORS
cu 50% reducere pe C.F.R.
cu excursiile organizate de
Wagons-Lits/Cook
Plecarea în fiecare Miercuri seara ora 21.47 şi înapoierea Vineri seara ora 23 din Bucureşti.
Locuri limitate
Informaţiuni şi înscrieri la Agenţia Wagons-Lits/Cook Iaşi, Piaţa Unirii 1

DOCTOR
SOLO SCHREIFEL
SPECIALIST IN
BOLI DE PIELE, VENERICE, SIFILIS
Tratamentul precoce al sifilisului prin examenul ultra-microscopic
DIATERMIE
Raze ultra-Violete
Consultaţii şi tratamente
7—10 dim. şi 2—9 seara
Str. Anastasie Panu 70
peste drum de Bis. Sf. Neculai

Caut asociat
la un mare magazin, în fiinţă, în centru.
A se adresa la ziar.

Dr. Adrian Ştefănescu
Medic de Spital
Consultă pentru:
Boli interne şi nervoase
METABOLISM BAZAL
Consult 4—6 p. m.
Str. Tăutu No. 2
Telefon 2269

ORA 12

Cercetările în legătură cu atentatul asupra primului ministru belgian

Bruxelles 3. — In legătură cu molestarea primului ministru Spaak, poliţia a operat mai multe arestări. Unul din cei arestaţi a recunoscut că l-a lovit pe dl. Spaak cu o umbrelă.

Luptele din Spania

Barcelona 3.—Ultimul comunicat naţionalist anunţă că în luptele de astă noapte au fost luaţi prizonieri 3260 republicani.

In oraşul Vich, naţionaliştii au găsit 3 uzine de muniţii, armament şi mai multe avioane.

Pagubele suferite de Anglia

Londra 3—Dl. Butler, subsecretar de stat la externe, a făcut în Camera Comunelor arătând că în timpul războiului spaniol au fost atacate 99 vapoare britanice.

26 marinari au fost omorâţi şi 30 de răniţi.

Dreptul de opţiune pentru cetăţenia ceho-slovacă

Suntem informaţi că foştii cetăţeni ceho-slovaci, de origină etnică negermană, cari în conformitate cu dispoziţiunile acordului ceho-german din 20 Noembrie 1938, au obţinut cetăţenia germană, pot opta până cel mai târziu la 29 Martie 1939 pentru cetăţenia ceho-slovacă.

Declaraţia de opţiune se face de cei domiciliaţi în afară de teritoriul ceho-slovac, în faţa autorităţilor ceho-slovace de reprezentare (Legaţii sau consulate), unde vor fi autentificate sau vor fi date în scris. Detaliile ca naştere, domiciliul, precum şi faptul că petiţionarul este de origină etnică negermană, trebuesc dovedite cu acte. Soţul optează în acelaş timp pentru soţia şi copii săi mai mici de 18 ani.

„Scala" a achiziţionat producţia „Fox Centuria 1939"
lansează de Luni 6 Februarie 1939
— Favorita publicului de pe cele două continente —
Shirley Temple
dansează ca o zână
cântă ca un înger, în
Viaţa de artist
Un regal pentru cei mari!
O sărbătoare pentru cei mici!
Eroina Filmelor epocale
BARBARA STANWICK
artistul nuanţelor fine
HERBERT MARSHALL
în drama inimii, povestea femeii de azi
Adio pentru totdeauna
Un film de dragoste şi duioşie!

Amatori fotografi
Developaţi, copiaţi, măriţi la
Fotograful Z. WEISS
Piaţa Unirii
Găsiţi Rollfilme, Pakfilme, Plăci Agfa, Kodac etc. cu preţurile fabricei. — Se copiază, se măreşte şi se developează gratuit la Studio Fotografic
Weiss
PIATA UNIRII

ANUL XXXVI No. 9558

ABONAMENTE:
Lei 350. . . . . pe un an
„ 180. . . . . „ 6 luni
„ 90. . . . . „ 3 luni
„ 35. . . . . „ 1 lună
„ 1500. . . . Instituții publice

Atelierele tipografice „Opinia"
IAȘI STR. LAPUȘNEANU 37

6 PAGINI 2 LEI

OPINIA

Ziar popular cotidian

DUMINICA 5 FEBRUARIE 1939

TELEFOANE
Redacția. . . . . No. 1298
Administrația 1299
Serv. de noapte red. . . 1436

Redacția și Administrația
IAȘI STR. LAPUȘNEANU 37

Director C. R. GHIULEA

BIBLIOTECA UNIVERSITĂȚII IAȘI

Adeziunea muncitorimii
la Frontul Renașterii Naționale

Până acum au aderat la Frontul Renașterii Naționale 180 de foste sindicate muncitorești și un număr de aproape un milion de lucrători. Cifra reprezintă unanimitatea muncitorimii și totalitatea organizațiilor care funcționau până eri sub diverse titulaturi.

Desigur, această încadrare nu este lipsită de semnificație. Mai ales trebue reținută spontaneitatea adeziunilor. Reprezentanții muncitorimii figurează printre membrii fondatori ai Frontului; iar în ziua când acest instrument al vieții publice a luat ființă, muncitorimea s'a grăbit să trimeată entuziaste telegrame de înscriere. O categorie importantă de oameni din ordinea producției românești a ținut deci să dea bază politică și socială Frontului, și să manifeste dela început solidaritatea ei cu concepția actualului regim.

Din gestul atât de hotărât, se desprinde clar în ce măsură corespunde spiritul de înnoire, aspirațiilor naționale și ce sentiment de mulțumire generală a creiat el în masele populare. Hotărârea muncitorimii este în primbinția aceasta cât se poate de concludentă.

Guvernul a creiat muncitorimii, într'un timp relativ scurt o situație de superioritate materială și morală. E destul să amintim din legislația recentă, legea de organizare a Case de Asigurări Sociale. Suntem al treilea stat din lume care am introdus ajutorul de bătrâneje și am făcut din asistența socială o operă de stat.

Ministerul muncii a înscris reformele din propria lui inițiativă, din convingerea onestă că muncitorimea trebue ocrotită; și dintr'un profund comandament moral, care definește atât de armonios întreaga legislație a actualului regim.

Cum oare muncitorimea putea fi ostilă unei astfel de cârmuiri?

Cine a contat pe adversitatea ei, are astăzi cea mai cruntă decepție. La omenie, oamenii răspund cu omenie. Nu numai că muncitorimea n'a ridicat rezerve, dar ea s'a angajat să combată orice pasivitate, punând în mișcare toate energiile creatoare în susținerea și întărirea Frontului Renașterii Naționale.

Națiunea vrea să facă din stat cel mai puternic instrument de securitate colectivă. Teoria că massele sunt potrivnice statului și înclină spre o dominație anarhică a societății, aparține unor fiecari.

Ceiace s'a făcut într'un an de zile pentru muncitorime și țărănime, depășește decenii de înfăptuiri sub alte regimuri. Și lucrul acesta a fost posibil tocmai fiindcă am trecut dela statul electoral, la statul ocrotitor al muncii.

Raporturile germano-polone

In întâlnirea pe care d. von Ribben'rop ministrul de externe al Reichului, a avut-o la Varșovia cu d. Beck ministrul polonez de externe,— s'a accentuat destinderea polono-germană.

Polonia își menține politica de până acum, păstrând relații amicale cu Germania, dar și aliantele cu Franța și România.

In schimb, Germania amână problema unui stat Ukrainean."

Dl. Ribbentrop a propus alipirea Danzigului la Germania și croarea unei zone cu o autostradă germană, dealungul coridorului polonez; iar în compensație Germania e gata să garanteze pe timp de 25 ani, actualele granițe poloneze. Guvernul din Varșovia a luat notă bine-voitoare despre această propunere, rezervându-și răspunsul.

In clișeu, întâlnirea d-lor von Ribbentrop și Beck, în prezența mareșalului Rydz-Smigly șeful armatei polone, și d. von Moltke ministrul german la Varșovia.

Problema natalității
în Franța

Problema depopulării continuă să îngrijoreze pe francezi. In Franța se contractează tot mai puține căsătorii și se nasc tot mai puțini copii.

Intre anii 1931—1936 populația Franței a sporit cu abea 81,000 suflete. Dar în acelaș timp au fost naturalizați 80,000 străini.

Deatunci încoace populația franceză a scăzut anual cu câte 30,000 suflete; în timp ce populația Germaniei crește cu 470,000 suflete pe an.

Conducătorii Franței sînt în căutarea unor mijloace de încurajare a nașterilor.

Stejari simbolici la Ismail
în memoria Mareșalului Averescu

Din inițiativa inspectoratului silvic al ținutului Dunărea împreună cu primăria orașului Ismail, s'au luat măsuri ca în luna Martie, când timpul va permite, să se înceapă lucrările de împădurire, la casa în care s'a născut unul dintre cele mai autentice exemplare de virtute ostășească: *Mareșalul Averescu.* Casa va fi încadrată prin patru stejari ce se vor planta acolo. Arborii se vor lua dela *Mărăști*, — unde s'a scris de către însuș eroul Ismailului și al neamului românesc, pagina de epopee a victoriei dela Mărăști,— tocmai spre a da o și mai adâncă semnificație acestui simbolic act ce se va desfășura într'un cadru solemn.

Din toată lumea

Omagierea d-lui M. Sadoveanu

După cum se știe, Luni 6 Februar, în sala rectoratului, se va înmâna marelui nostru prozator d. Mihail Sadoveanu, diploma de doctor „honoris causa" al Universității din Iași. ca un omagiu pentru strălucita d-sale contribuție pe ogorul literelor românești.

Cu acelaș prilej, marele scriitor va primi un volum omagial din partea colaboratorilor revistei „Insemnări ieșene". Iar seara va avea loc o masă festivă la Școala de Menaj.

§§§

Agricultura în Ținutul Prut

Conform statisticei întocmite de Ministerul Agriculturei, în *Ținutul Prut*, terenurile arabile sunt de 1.604.078 ha. Cerealele au ocupat 1.308.021 ha. Fânețe și alte plante de nutreț 71.875 ha., plante alimentare 48.875 ha., plante industriale 147.171 ha., alte culturi 224 862 ha. Ogoare sterpe 10.602 ha.

§§§

Autografe.

In Paris, la o serbare filantropică, s'au vândut la licitație timbre poștale cu autografele unor artiști americani de cinema.

Iată câteva prețuri obținute:

Pentru autografele Joanei Crawford și Normei Schearer, câte 1000 franci francezi (circa 7000 lei). Pentru semnătura lui Clark Gable 5000 lei; iar pentru autograful lui Robert Taylor 4500 lei.

§§§

Combaterea malariei

Ziarul „Basler Nachrichten" anunță din Venezuela că dinamita a fost întrebuințată de curând, pentru combaterea malariei.

Acest explosiv este foarte eficace pentru secarea bălților.

Explozia cartușelor de dinamită produce crăpături imense pe unde apa se scurge foarte ușor, ducând cu ea larvele periculoșilor țânțari.

Producția austriacă de automobile

Dela alipirea Austriei, producția de automobile a fabricii Steyr înregistrează un formidabil avânt. De unde altădată fabrica producea 9 automobile pe zi, acum până ăsesc fabrica câte 40 automobile pe zi. Numărul personalului a crescut dela 3000 la 10.000 oameni. Urcarea vânzărilor se constată nu numai în Austria, ci ea se întinde și asupra Reichului. In același timp s'a împărit și exportul.

§§§

Adresă originală

In timp ce un vapor făcea escală la Barcelona, unul din marinari se îndrăgosti de o tânără spaniolă cu numele de Anita, și fără să stea mult la gând se căsători cu dânsa. Dar vaporul plecă și tânărul soț trebui, vrând nevrând, să-și părăsească iubita.

Or, acum câteva zile consulul american din Barcelona, primi o scrisoare cu mențiunea „urgent". Marinarul îi scria explicându-i cum și când s'a însurat și că făgăduise soției sale să-i trimită bani ca să vie în America. Din nefericire, scrisorile ce i le-a trimis i-au revenit fără a fi ajuns la destinație deoarece nu arata strada și numărul. El dădu deci consulului toate indicațiile necesare ca să încerce să regăsească pe tânăra Anita, „Urmați linia tramvaiului, îi scria el, până ajungeți la cimitir", treceți puntea și urmați drumul drept; la colțul unei străzi veți găsi o casă veche. Acolo locuiește Anita".

Consulul american a urmat întocmai instrucțiunile compatriotului său și a regăsit-o pe Anita care în momentul de față se află pe bordul unui vapor în drum spre St.-Unite.

Citiți în pag. VI-a

ULTIMA ORĂ

Povestea unui certificat de viață!
Din ciudățeniile formalismului

In curând se termină cu plata pensiilor pe luna Ianuarie,—lună buclucașă, a Certificatelor de viață!...

Stând de vorbă cu un pensionar dintr'un oraș al Ținutului nostru și povestindu-mi diferite cazuri cu scoaterea acestor certificate de viață.. fără care nu se plătesc pensiile,—mi-a comunicat și următoarea întâmplare comică-tragică a unui biet pensionar:

Pensionarul Iorgu Stănoi se prezintă la ghișeul administrației financiare din acel oraș.

— Domnul? îl întreabă oficial Casierul, Conu Neculai Petrescu.

— Ce? nu mă mai cunoști Culiță? întrebă mirat Stănoi.

Casierul zimbi rece și-și așează ochelarii pe frunte.

— Ba de cunoscut, te cunosc eu Cucoane Iongule, dar acum sunt în serviciu. Aici nu cunosc nici pe tata.

— Ei bine! dar am venit să-mi iau pensia.

— Certificat de viață ai?

— Bine omul lui D-zeu, doar sunt aici, în fața Dumitale.

— Eu la slujbă nu cunosc pe nimeni. Legea e lege. Adă certificat de viață dela comisariat și încasezi pensia.

Pensionarul plecă aiurit.

La Comisariat

Comisarul ridică ochii depe hârtii.

— Ce dorești Dumneata?

— Un certificat de viață, Domnule Comisar.

— Dă-mi cererea, timbre, taxa de 40 lei și carnetul dela Biuroul Populației.

— Fără carnet de'a Biuroul Populației, nu se poate?

— Cum o să poată! Unde-i carnetul?

— Nu l-am scos încă. Deabia de 15 zile m'am mutat aici, dela Galați.

— Atunci treci pe la biurou și scoateți carnetul. Și vino apoi să-ți dau certificatul.

La Biuroul Populației

Funcționarul dela Biurou îl privi întrebător.

— Vă rog, un carnet de indentitate.

Aveți carnetul de anul trecut?

— Mi s'a retras acum 15 zile, când m'am mutat dela Galați.

— Vra să zică n'aveți nici un act?

— Ba am, cum nu. Iaca actul de naștere, de botez, carnetul de pensie, Carnetul C. F. R.

— Nu sunt bune.

— Cum nu sunt bune? Sunt falșe?

—Nu zic asta. Imi trebue un Certificat că ești în viață. Un certificat de viață.

— Bine domnule, dar tocmai pentru a scoate acest certificat am nevoie de carnetul de identitate!

Funcționarul ridică din umeri:

— Ce să-ți fac eu?

— Dor dacă cer un carnet dela Galați?

— N'o să-ți dea. Ei nu pot elibera carnetele celor ce nu mai contează în orașul lor. Cel mult pot să-ți dea o dovadă că ai locuit în oraș.

Dar asta nu e bună.

— Așa că?

— Cum am spus; un certificat prin care să se dovedească că trăești.

Pensionarului Iorgu Stănoi i se făcu negru înaintea ochilor. Duse mâna la gât și se prăbuși pe parchet.

Murise, alergând să-și scoată un certificat de viață!

V. M.

Cronica Duminicală

Cele trei cete

Un mare cugetător creștin a spus: „Oamenii, nu cred în Dumnezeu, de dragul păcatelor,—nu pentru că sunt convinși că Dumnezeu n'ar exista" Și eu cred că a avut mare dreptate. Pentru că numai atunci când vreai să rămâi o viață întreagă în brațele păcatelor, ai tot interesul să nu mai crezi în existența unui Dumnezeu Pe când atunci când ai inima curată, cugetul curat, sau te ferești de a cădea în fărădelegi, nu simți nici o povară de a crede în Dumnezeu și a-ți conforma viața după legea lui.

Pentru a ilustra mai bine spusele mele, socot că e bine a vă povesti întâmplarea următoare;

Era într'o Duminică după amiază. In grădinn publică a unui oraș, sub umbra răcoroasă a copacilor, câțiva tineri luau masa. Vorbă multă, glume, râs din plin și fel de fel de tachinări. Așa e tinerețea. Necunătoare nici cu ei nici cu alții. Cum stăteau ei așa și vorbeau și râdeau, iată apare un domn bătrân, care se așează la masă, lângă tinerii noștrii. Bătrânul era o figură nobilă.

Se cunoștea după figură și purtarea lui. Se așează la masă. Cere chelneurului să fie servit cu mâncări alese. Dar înainte de a mânca, bătrânul nobil se scoală, își face cruce și-apoi se așează liniștit. Tinerii noștri, nestăpâniți cu totul, încep să facă glume proaste la adresa Crucei, a lui Dumnezeu, în așa mod, ca să enerveze pe nobilul bătrân. Dar el nu se uită la ei, ci își caută înainte de mâncare.

La un moment dat, tinerii se adresează bătrânului și-i zic; „Domnule nu e așa că D-zeu nu există? „Nu așa, că D-voastră, v'ați făcut cruce numai din obișnuință? Vă rugăm a ne răspunde, pentru că sunteți am cu mai mare experiență.

Bătrânul se oprește, îi privește; și'apoi le răspunde; „Copii; voi aveți dreptate. Eu cunosc trei cete de oameni care nu cred în Dumnezeu. Vreți să vi le spun?

—„Da, să ni le spuneți; răspunseră tinerii.

—„Insă voi să-mi spuneți din care ceată faceți parte?

—„Da, sigur că o să vă spunem.

Atunci eu încep: copii; ceata întâia este a oamenilor savanți, a geniilor, a descoperitorilor mari, care au scris cele mai celebre cărți și au dat la iveală cele mai mari descoperiri.

Ei bine, unii dintre aceștia, și-au dat cu părerea că Dumnezeu, n'ar fi. N'au spus că sunt convinși de neexistența lui Dumnezeu, ci numai și-au dat cu părerea ca Dumnezeu n'ar exista. Voi, faceți parte din ceata aceasta?

— „Nu, Domnule, nu. Noi, nu suntem savanți.

— „Bun. Să venim la ceata a II-a. Din această ceată fac parte papagalii literaturei, adică oamenii aceia care nu

(Continuare în pagina 2-a)

Stepa Ținutului Dunărea trebue înfrântă!
In plină ofensivă silvică

Problema silvică se pune cu toată seriozitatea, între primele chestiuni de interes obștesc, situate chiar pe planul național.

In Ținutul Dunărea de Jos, fostul Rezident Regal d. prof. Victor Cădere, a înțeles ca atare problema agro-silvică.

Cu ocazia manevrelor din toamna trecută, desfășurate chiar în această regiune, Majestatea Sa Regele a rămas profund impresionat: pe de o parte de *lipsa apei* în toată Dobrogea și județele din sudul Moldovei, regiune de stepă și ante-stepă; iar pe de altă parte, de *lipsa pădurilor*, ca o consecință a expropierii și defrișerilor, în urma cărora au rămas dealurile pleșuvite, ca obârșii de torenți și ponoare. Pădurile condiționează existența și regimul normal al apelor, lipsa lor răsfrângându-se asupra precipitatelor și apei freatice; deasemeni condiționează fauna și desvoltarea vânătoarei,

Recent s'a înregistrat un avertisment grav al prăbușirii dealurilor dela Nehoiași (Buzău), locul pârâul Frasin și isvorul Olor, amenințând chiar albia râului Bâsca, dupăce au acoperit, pe o distanță apreciabilă, terasamentul căiei ferate „Goetz Foresta; aceasta expiază parte din greșelile săvârșite prin exploatările ei fără replantări; fenomenul fiind conștiința lipsei armăturii vegetale care consolidează terenul, altfel expus erodării și alunecării. Pe valea Slănicului, a Pârscovului, la Colți și Ruptura, calamitatea de mici proporții deocamdată, s'a mai repetat în ultimii ani; specialiștii au cercetat fenomenul, iar colegul ing. dr. Ath. Haralamb, l'a privit sub aspectul geologic și forestier.

Natura ne avertizează mereu, politele nesocotinței sau lăcomiei ajung la scadență, mai curând ori mai târziu. Tot în ținutul Dunării, este *Vrancea* pustiită, cu o înfățișare asemeni Carstului și cu perspective de viitor alarmante.

Rezidența a pus la inimă aceste trei probleme: *pădurea apa și vânatul*, declanșând o vigurcasă ofensivă prin serviciile silvice și agricole.

„Stepa care înaintează"— după cum scria un emerit gazetar—trebuie învinsă; în fața calamității naturale ce vine dinspre Nistrul înroșit de ororile comunismului, vom opune barajul verde al pădurilor și al perdelelor de protecție.

S'a pus la dispoziție personalul necesar: în județul Brăila, comunele din două plăși angajează plătind împreună un brigadier silvic, la Cahul un brigadier la fiecare din cele cinci plăși; la Tulcea un conductor și doui briga-

(Continuare în pagina 2-a)

TYP
Cel mai sigur purgativ

Şi astăzi după urcarea preţurilor
LUPU Str. Elena Doamna 6
vinde pâinea albă cu lei 7
şi sifonul mare cu lei 2.50

Corseteria „Micul Paris"
Str. Cuza Vodă 50
a redus simţitor preţuri e la toate articolele de specialitate: *corsetere, sutiene, scandaluri* etc.

Vizitaţi noua **Pescărie**
Str. I. C. Brătianu Nr. 139
în faţa Pieţei Sft. Spiridon
complect asortat cu toate speciile de PEŞTE proaspăt şi sărat

„MELIXON"
STR. CUZA VODA 83 (Palatul Braunstein)
SOLDEAZA INCALTAMINTE
Preţuri excepţional de reduse numai câteva zile

DOCTOR
A. Dascăl
BOLI INTERNE
VENERICE şi SIFILIS
Tratamentul blenoragiei la bărbaţi şi femei
Diathermie urologică şi generală
Consultaţii şi tratamente:
7½—10 a. m. şi 2—9 a. m.
Duminică 9—12 a. m.
Iaşi, Str. Cuza Vodă 42
(vis-a-vis de Camera de Comerţ)

Institut de electro-radiologie medicală
Doctor
Gh. Costin
Specializat la Paris şi Viena
Medic la disp. p. Profilaxia tuberculozei şi Asig. Sociale Iaşi
Consult. medicale, radioscopii, radiografii, plămâni, inimă, stomac, ficat, rinichi, osse etc.
CONSULT 3—5 p. m.
S'a mutat în str. Vovidenie
No. 12 Telefon 1372

Dr. A. TOMA
medic primar al Dispensarului pentru Profilaxia Turberculozei
Consultă: 11—1 a. m. 7—8 p. m
BOLI DE PLĂMÂNI
MEDICINĂ INTERNĂ
Roentgen—Diagnostic
Str. Lascar Catargi 47

Doctor
Ecaterina Ionescu
Asistentă Universitară
BOLI DE FEMEI
ŞI INTERNE
Iaşi, Str. Lăpuşneanu 19
Cons. 7-9 d m. 1-3 p. m. şi 7½-9 seara

DOCTOR
ALEXANDRU BINDER
Fost intern al Sanatoriului Elena Eraclide
BOLI INTERNE,
SIFILIS, VENERICE
Bulevardul Ferainand No. 1
(lângă Râpa Galbenă; peste drum de Baia C. F. R.)
CONS. INTRE ORELE 8-7 d. a.

DOAMNA DOCTOR
PARHON C. ŞTEFANESCU
Medicprimar al Spit. Socola
Consultă pentru
Boale nervoase şi ale glandelor cu secreţiuni interne
METABOLISM BAZAL
Cons. 2—4 p. m.
Str. Tăutu 2 Tel. 2269

DOCTOR
I. Bernáth
Specializat la Viena în
Boli interne
BOLI de COPII şi SUGARI
Tratament şi diagnostic cu raze electrice
RAZE ULTRA - VIOLETE
Raze Farad şi Galwan
Iaşi Şos. Arcu 2
lângă Farmacia Irofte
Cons. 9-10 dim. şi 3-6 p. m.

Dr. M. Avram
Medic de Spital
Consultă şi operează
Boli Chirurgicale, Boli de femei, Mamoş
Consult. 3—7 p. m.
str. I. C. Brătianu 120
(vis-a-vis de Farmacia Racoviţă). Telefon 1250

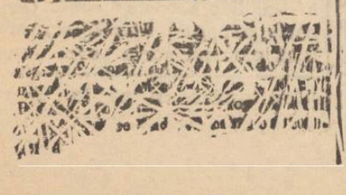

CINEMA SIDOLI — **PREZINTA DE LUNI**
Filmul francez de cea mai arz toare actualitate
Spionaj — Dragoste — Patriotism — Război
ULTIMATUM!... 1914
cu extraordinar distribuţie de vedete **Bernard Lancret - Dita Parlo - Erich von Stroheim**
filmul care desvălue secretele isbucnirei măcelului mondial din 1914. — Femeia fatală de o remarcabilă frumuseţe, care a jucat un rol primordial în izbucnirea teribilei conflagraţii

Aula Universităţii din Iaşi

Duminică 5 Februarie 1939 ora 6 jum. p. m. *Dl. profesor universitar C. Angelescu* va ţine o conferinţă cu subiectul:

„Evoluţia dreptului constituţional în ultimile două decenii"

în folosul Azilului de bătrâne „Maria Catargi"—Iaşi.

Biletele se găsesc la administraţia Azilului şi în ziua conferinţei la Universitate.

România
Sfânta Mitropolie a Moldovei şi a Sucevei
No. 01193 1 Februarie 1939

PUBLICAŢIE

Se aduce la cunoştinţa publică celor amatori, că în ziua de 16 Februarie a. c., ora 11 dim., în localul Cancelariei Sf. Mitropolii, se va ţine licitaţie cu oferte închise, pentru darea în exploatare a parchetului Nr. 11, în întindere aproximativă de 10½ Ha, din pădurea Valea Alunului şi aproximativ 3½ Ha. la Valea Carului Jud. Iaşi, proprietatea uzufructuoară a Mitropoliei.

Condiţiile licitaţiei şi caetul de sarcini se pot vedea în fiecare zi la Cancelaria Sf. Mitropolii, Secţia Economică, între orele 11-12 dim.

Odată cu ofertele se va depune drept garanţie şi suma de 50.000 lei sau efecte publice de aceiaşi valoare.

Consilier Referent,
Pr. V. Mihailescu

Recompensă de 5000 lei
Oferă Doamna Dan Bădărău persoanei care va da indicaţiuni exacte pentru descoperirea autorilor furtului de vin vechi (sticle înfundate) dela via Căpăţână. A se adresa D-lui Tanoviceanu str. Rece 3.

Informaţiuni

x Volumul „EVREII IEŞENI IN DOCUMENTE ŞI FAPTE" în care se tratează în documente viaţa obştei evreeşti din Iaşi a fost pus în vânzare. Domnii Av. H. Gherner şi B. Wachtel aduc preţioase documente cari până astăzi n'au fost cunoscute. Volumul ilustrat cu multe clişeie foarte interesante formează o lucrare ireproşabilă atât cu privire la conţinut cât şi la technică.

Opera este împărţită în 5 mari capitole şi prefaţată de Dr. I. Niemerower şef rabin şi Dr. I. Şafran.

Cartea merită a fi citită de orice intelectual. Ne vom face plăcerea a reveni cu o recenzie completă asupra lucrării d-lor Gherner şi B. Wachtel.

x *Mii de oameni şi-au pierdut memoria în războiu! Ce-au devenit aceşti oameni în timp de pace? Veţi afla în filmul pasionant „La Răspântie" (Carrefour) De azi la „Scala".*

x Publicaţiuni pentru „Monitorul Oficial" se primesc la „Opinia" Str. Lăpuşneanu 37.

x Pentru comenzi de BORVIZ DE BORSEC, adresaţi-vă reprezentantului societăţii, — Dl. Vasile Mândru, la cinematograful „Sidoli".

Dr. R. DAMSKER
Medic de Spital
BOLI INTERNE
plămâni, inimă, rinichi
Str. Ghica Vodă No. 32

Alte adeziuni
la „Frontul Renaşterii Naţionale"

Pe ziua de eri s'au mai inscris în „Frontul Renaşterii Naţionale" d-nele: prof. Elghenia Ionescu; institutoarele Em. Gheorghiu, El. Panţiru, Maria Vasilache, Ecat. Macarie; apoi dr. Nat. Ştefănescu av. Zenaida Lelescu, pens. Eustina Vasilescu, inv. Lucreţia Hordilă, prop. Elis. Vudrud, pens. Ana Leon, pens. Ecat. Mihailescu; apoi funcţionarele Curţii Locale ad-tivă: Maria Popovici, Marg. Arencov, El. Iancu, Elena Ioan, Ana Stancov, Zenobia Leon apoi Mioara Atanasiu-Popescu publicistă, inv. Vlad. Pocitaru, etc.

A mai aderat personalul Farmaciei Centrale a Epitropiei Sf. Spiridon în frunte cu d. dr. C. Ichim farmacist şef, urmat de d-nele şi d-rele farmaciste: Aurelia Comaniţă, Eug. Popovici, F. Popovici, Marie Gurău, Adriana dr. Ichim, Maria Trianda', Adriana Zamfirache, Alex Engel, etc.; apoi Colegiul Medical în frunte cu d. prof. dr. V. Râşcanu preşedinte, urmat de d-nii d-ri: D. Dorogan, G. Ortopan, I. Frasin, prof. N. Balan, Gh. Botez, I. Bogdan, A. Bălăceanu, Vl. Buşilă, Em. Cernăuţeanu, C. Daulje, M. Derevici, C. Dimitriu, P. Dimitriu, E. Lupu, M. Kapri, E. Mironescu, H. Manolescu, R. Nimereanu, Gh. Nicolau, Gh. Popovici, A. Râşcanu, I. Spânu, Alex. Socolowschi, E. Ionescu, D. Ţapov, Gh. Zamfirescu, El. Simionescu, El. Ionescu, Nat. Frasin, Mărioara Faur, Violetta Strat, Constanţa Ştefănescu, etc.

S'au mai înscris d-nii pensionari: I. Negruzi, N. Matei, I. Crivăţ, T. Condurache, Gh. Irimescu, Sp. Predo, Alex. Teodorescu, V. Haulică, N. Cogălniceanu, Gh. Daulja, C. Drăghici, M. Negru, I. Grigoriu; apoi d-nii: funcţ. I. Nistor, V. Tudose, av. B. Pascu, inst. Gh. Dodon, prof. D. Constantinescu, comerc. Gh. Ionescu, prop. P. Socolov, prof. C. Stamboliu, stud. I. Ionescu, funcţ. Alex. Ioan, etc. etc.

Corul P.T.T.-ului

Cu prilejul prăznuirii hramului monumentalei biserici „Trei Ierarhi", credincioşii au ascultat cu multă smerenie răspunsurile ce le-a dat la Sf. Leturghie excelentul cor al P. T. T-ului.

Înghebat de scurtă vreme din fericita iniţiativă a d-lui Titus Alexandrescu, corul P. T. T. s'a afirmat cu multă temeinicie în laşul cultural.

Este îmbucurător faptul că s'a dat acestui cor o îndrumare spre muzica bisericească şi se manifestă cu multă competinţă pe acest tărâm graţie elementelor bine pregătite în această direcţie.

La Palatul de Justiţie

Cel mai frumos bal,
în cea mai somptuoasă sală din Iaşi

In seara zilei de 18 Februarie a. c. va avea loc în sala de recepţie a Palatului de Justiţie, un grandios bal, dat de Societatea de Patronaj de pe lângă Curtea de Apel din Iaşi.

Ca în toţi anii, acest bal promite a fi cel mai reuşit, atât prin marele număr de persoane ce şi-au dat întâlnire, cât şi prin surprizele ce se rezervă publicului. Ţinem să relevăm că acest bal este singurul ce va avea loc în cursul acestui an, în Sala de Recepţie a Palatului de Justiţie Iaşi.

Aplicarea legii
pentru exploatarea bunurilor comunale

D. general Const. Ionescu primarul Iaşului, a primit recent nişte dispoziţiuni din partea Ministerului de Interne, referitoare la legea pentru organizarea Exploatărilor comunale.

In conformitate cu dispoziţiunile acestei legi, primăria Municipiului Iaşi este obligată a întocmi un program de lucrări technice şi înzestrări necesare acestei instituţii.

In momentul de faţă toţi şefii de servicii lucrează la aceste proecte, întocmite pe perioade minime de 5 ani.

Programul de lucrări astfel întocmite, se vor înainta în termen de o lună Direcţiei Exploatărilor Comunale.

Aceste operaţiuni urmează a fi terminate înainte de alcătuirea bugetului viitor.

Deasemenea se va face o expunere cu indicaţia lucrărilor de apă, canal, electricitate, etc., ce sunt în curs de construcţie sau instalare, însoţită de devizele şi proectele respective, pentru ca apoi să fie supuse controlului technic al Direcţiunei Exploatărilor comunale.

Se va mai întocmi un tablou cu situaţia restanţelor din taxele pentru curent electric, apă, canal şi ridicarea gunoaelor pe ultimii cinci ani.

Deasemenea se vor arăta măsurile ce s'au luat de Primărie pentru protecţia contra atacurilor aeriene.

VIG.

x Funcţionarii din Justiţie s'au înscris eri, în corpore, în Frontul Renaşterii Naţionale.

Cele trei cete

(Continuare din pagina 1-a)

ştiu nimic precis, ci totul superficial. Sau ca şi papagalii învaţă de pe ici, de pe colo, nişte fraze împotriva lui Dumnezeu ori a credinţei şi apoi te plictisesc cu aerul lor de mari necredincioşi. Sunt foarte mulţi de aceştia. Voi, faceţi parte din ceata papagalilor?

— „Nu, Domnule, nu. Noi nu suntem papagali.

— „Bun. Atunci iată ceata a treia. Din ea fac parte, toţi ticăloşii lumei, toţi decăzuţii, toţi beţivii, toţi tâlharii, toţi netrebnicii societăţei. Aceştia, aşa sunt stăpâniţi de diavolul, că se leapădă cu totul de Dumnezeu".

Apucându-se bătrânul să mănânce, îi întrebă privind pe sub sprâncene: „voi, faceţi parte din ceata acestora"?

Tinerii noştri, plesniţi ca cu bici de foc peste suflet, se sculară unul câte unul şi plecară tămâduiţi cu totul de necredinţă. Bătrânul zâmbi puţin, se uită cu jale după ei şi zise: „luminează Doamne, tineretul nostru".

Iubite cetitor, tu eşti credincios? E bine. Iar, de-o faci pe necredinciosul, vezi te rog, din care ceată faci parte? Vrei să te luminezi? Vino la sfânta biserică.

Preot PETRU CHIRICA
Biserica Barnovschi-Iaşi

Postvacant
la Arhiva Statului

La Arhivele Statului din Iaşi este vacant un loc de copist. Pentru ocuparea lui, se va ţine concurs în ziua de 15 Februarie.

Candidatii trebue să fie licenţiaţi în drept sau litere, să fi satisfăcut serviciul militar; să fie cetăţean român major; să fie sănătoşi şi să nu fi suferit vre-o condamnare infamantă.

Concursul va consta în următoarele probe:

1) *Scrise*
a) Din istoria Românilor.
b) Transcrierea unui act vechi românesc scris cu litere cirilice.

2) *Orale*
a) Cunoştinţa din istoria Românilor, cu referinţe speciale asupra importanţei documentelor.
b) Chestiuni de arhivistică, bibliologie şi registratură.

Absolvenţii şcoalei de arhivistică şi poleografie din Bucureşti sunt preferaţi.

Pentru prima oară la Iaşi
SHIRLEY TEMPLE
— în —
Viaţa de artist
Luni la SCALA

Stepa Ţinutului Dunărea trebue înfrântă!

(Continuarea din pagina 1-a)

dieri angajaţi de prefectură; la Covurlui idem.

Comunele cedează terenul, îndeosebi cel steril sau neproductiv; iar seminţele forestiere şi puieţii, le procură: prefecturile, eforiile de păşuni şi Camerele agricole, când ocoalele silvice nu au suficient material.

Speciile indicate în această regiune sunt: salcâmul, stejarul, frasinul, acerinei, glădiţă şi sofora, iar pe lunci în locuri apătoase, butaşi de salcie, anin şi plop de Canada.

Nucul e în preţuire deosebită, existând în tot ţinutul vreo 460.000 nuci bătrâni şi peste 350.000 puieţi de 4—3 ani, produşi în pepinierele; comunale, şcolare, numai în cadrul ultimei ofensive silvice. Şcolile vor avea un venit real din vânzarea lor şi se face un lucru de preţ prin plantarea zonei şoselelor, a dealurilor şi loturilor libere, întrumusetând satele şi mărind rentabilitatea ogoarelor, ce nu mai sunt expuse vânturilor pustiitoare şi secetei.

Viitoarea ofensivă forestieră se va efectua în următoarele direcţii: *frontul vieţei neamului*, făcând o realitate din acel grandios proect pe care şi l-au însuşit aprobându-l şi forurile militare superioare, adică lanţul neîntrerupt de păduri simbolice în lungul frontului de pe Siret, dela Nămăloasa prin Mărăşeşti — Măreşti spre Oituz şi Caşin. Se vor împăduri terenurile degradate care depăşesc 40.000 hectare; se vor asana terenurile malarigene şi se vor planta luncile (văile) râurilor; se vor ameliora islazurile— împădurite.

Se vor creia benzile, scuturi de protecţie, precum şi centuri verzi de plantaţii în jurul satelor şi oraşelor, necesare fiind atât pentru higiena centrelor populare, cât şi mai ales, pentru apărarea pasivă a teritoriului. Din loturile demonstrative şi diversele rezervaţii se va afecta o parte —25 la sută—pentru asemenea plantaţii. Pentru producerea puieţilor necesari, serviciile silvice din inspectoratul de regim Focşani - Galaţi, lucrează de zor, pepinierele împlinind un dublu scop: ca producătoare de puieţi, dar şi rolul educativ pentru şcolarii şi premilitarii cu cari se vor şi lucra în primul rând.

Pe judeţe, iată câteva cifre edificatoare a suprafeţelor cultivate în pepiniere: Cahul 120 ha., Ismail 90 ha., Covurlui 47 ha., Brăila 30 ha., Tulcea 25 ha., deci cca. 320 hectare în cinci judeţe, ceeace este îmbucurător.

Aceste pepiniere aparţin: ocoalelor silvice, comunelor şi ceeace trebuie relevat este că posedă asemenea pepiniere admirabile: şcolile, eforiile de păşuni, Camerele de agricultură, unele garnizoane, serviciu c. f. r. şi jandarmii, întrecându-se între ele care să aibă pepiniere mai bine îngrijite, cu puieţi mulţi şi apţi scopului urmărit.

Ministerul agriculturii şi domeniilor acordă o deosebită atenţie acestei opere constructive. Direcţiunile regimului silvic şi ameliorărilor, împreună cu Capsul, conlucrează armonic, prin tot personalul silvic, mobilizat permanent în această ofensivă ce urmăreşte învingerea secetei în ţinuturile de stepă şi antestepă ale Moldovei întregite şi Dobrogei, realizând totodată prin păduri, salvarea agriculturii şi sporirea producţiei ei, salvarea vieţii populaţiei şi a tineretului tot mai firav, care aproape nu poate să facă faţă cerinţelor serviciului militar, ultimele recrutări fiind tot mai deficitare. Consolidarea şi apărarea pământului patriei este prima grije şi datorie a oricărui bun român.

CEZAR CRISTEA
Inginer, inspector silvic

ACTE DE NOTARIAT

La tribunalul comercial s'au autentificat următoarele acte:

— Ion Roler vinde d-lui Oct. Dobreanu imobil B-dul Brăteanu 37, cu 120 mii lei.

— Ana Copel vinde lui S. Pogor imobil str. Carp 7 cu 350 mii lei.

— Fany Rosner vinde soţilor Estera şi Avram Haimovici imobil str. I. C. Brăteanu 59 cu 285 mii lei.

— Emil Iliescu vinde d-nei Mar a Cpt. Dobreanu 1 | 3 din imobilul din str. Săulescu 18 cu 35 mii lei.

— Maria Antoinette Mihailescu la căsătoria cu Victor Ivanovici îşi constitue dotă jumătate din imobilul din Aleia Principesa Maria, evaluat la 300 mii lei.

— Beni Donenfeld vinde d-nei Mina Haimovici jumătate din imobilul din str. Pădurei 14, cu 145 mii lei.

— Nec. Gheorghiu împrumută dela Prima Societate de Economie suma de 100 mii lei, ipotecând veniturile viei din com. Bucium jud. Iaşi.

— Maria şi Avram Şmilovici vând d-nei Hinda Leibovici imobilul din str. Crucea 4 cu suma de 20 mii lei.

— Avram Weinstein vinde d-nei Sura Sirul un teren str. Eternitate 90, cu suma de 30 mii lei.

— Hana Feldman vinde soţilor Ruhia şi Mordco Cubert imobilul Tg. Ungheni, cu 40 mii lei.

— Zalman şi Leiba Friedman vinde lui Nec. Ivanov un teren str. Socola 183 cu 24 mii lei.

— Ita Hascal, la căsătoria cu Haim Iancu, îşi constituie dotă suma de 150 mii lei.

— Adela Rapaport la căsătoria cu Hirsch Singher îşi constituie dotă suma de 80 mii lei.

— Beila Pulver vinde soţilor Adela şi Iacob Kahane imobilul din str. Stihi 12 cu 35 mii lei.

— Ştefan Nistor împrumută dela Prima Societate de Economie suma de 25 mii lei, ipotecând imobilul din şos. Arcu 16.

Azi la Sidoli
Leopardul Suzanei

Solduri Incălţăminte
pentru scurt timp.
cu preţuri senzaţionale
Lei 160 245 295 325
„La Cocoşul de Aur" H. Braunştein

SOLIDARITATEA obştească în jurul oştirei

Solemnitatea dela Ministerul Armatei.—Declaraţiile d-lui Armand Călinescu

Bucureşti 4.—Eri a avut loc la ministerul apării naţionale, solemnitatea instalării d-lui vice-preşedinte al consiliului Armand Călinescu, ca interimar departamentului apărării naţionale.

Dl. General Ciupercă, fostul titular al ministerului, într'o scurtă cuvântare, a expus activitatea desfăşurată de d-sa la acest departament, după care a elogiat personalitatea d-lui Armand Călinescu. In urmă, a urat d-lor Armand Călinescu şi subsecretar de stat general adjutant Mihail, succes la noua misiune, ce li s'a încredinţat.

D-L ARMAND CALINESCU

Dl. *Armand Călinescu*, vice-preşedintele consiliului, ministru de interne şi ad-interim la apărarea naţională, răspunzând d-lui general Ciupercă, a spus următoarele:

Vă mulţumesc pentru cuvintele măgulitoare cu care m'aţi întâmpinat. Aţi condus acest departament cu autoritate şi destoinicie. Vă felicit pentru tot ce aţi făcut.

Un civil la ministerul apărării naţionale este un semn al solidarizării obşteşti în jurul oştirii. Vice preşedintele consiliului în fruntea acestui departament înseamnă îndrumarea făţişă şi hotărâtă a acţiunii de guvern spre satisfacerea tuturor nevoilor oştirii.

Nu pregătim armata în scopuri agresive. România nu are de revendicat nimic. Nu avem decât dorinţa de a trăi în pace cu toate statele. Suntem în acelaşi timp bucuroşi să extindem legăturile comerciale cu toate statele.

Dacă dăm o atenţie deosebită oştirii, o facem pentru ca să fim oricând în măsură să apărăm patrimoniul naţional şi a da cetăţenilor sentimentul securităţii patriei. Oştirea întrupează sentimentul de încredere naţională. Poporul întreg se regăseşte în oştire.

Aş voi ca orice oştean să aibă oricând imaginea vie a rostului său. Am avut totdeauna cea mai bună impresie despre ofiţerul român, supus unei îndelungi pregătiri. Cariera de ofiţer este, o profesiune în care verificarea cunoştinţelor se face mai des. Pot spune că prin înţelegerea lui şi prin pregătirea tehnică, ofiţerul român poate rivaliza cu ofiţerii oricărei armate străine.

Moralul armatei trebue să fie totdeauna ridicat. Voi căuta să fac tot ce este necesar pentru a îndepărta orice ar putea atinge moralul oştirii. Ofiţerul este un om supus aceloraşi griji şi aceloraşi nevoi ca şi ceilalţi oameni. Voiu căuta să lichidez sarcinile trecutului care apasă asupra soldelor. Oricare ar fi greutăţile, voiu face tot posibilul pentru a aduce ofiţerilor o uşurare a sarcinilor din trecut.

Moralul unei oştiri nu se păstrează numai prin înlăturarea greutăţilor materiale, ci şi prin instaurarea unei atmosfere de dreptate. Selecţionarea ofiţerilor trebue făcută cu severitate, dar cu justeţe. Notarea este cel mai esenţial atribut al unui comandant.

Voi căuta un sistem de apreciere obiectiv pentru a asigura un sistem de dreptate şi pentru rectificarea erorilor ce ar fi existând din trecut.

Vin însoţit de d. general adjutant Mihail, un colaborator al cărui prestigiu este cunoscut.

Vice-preşedintele consiliului a relevat apoi marea dragoste şi grija permanentă pe care M. S. Regele o are pentru armată.

In încheere, dl. Armand Călinescu a spus:

Fac apel la dvs. pentru ca unind eforturile comune, să ajungem la rezultatele dorite.

Să mergem la muncă domnilor".

STIRI JUDICIARE

Procesul Isvoranu-Bacău. —Curtea de apel secţia II a audiat eri martori în procesul Isvoranu-Bacău.

Procesul a fost amânat în continuare pentru ziua de 10 Februarie a. c.

*

Căsnicie şi vitriol.—In faţa tribunalului local secţia II, s'a judecat în fond procesul d-nei Mândiţa Amarfei din str. Iarmaroc 12, învinuită că, certându-se cu soţul ei Ioan Amarfei, i-a aruncat în faţă cu vitriol, orbindu-l de ochiul drept.

Pentru inculpată a pledat d. av. Camil Gârcineanu.

Tribunalul a amânat pronunţarea.

*

Cerere de graţiere. — D. Vasile Radu fost revizor telegrafic în gara Iaşi, astăzi stabilit în Bucureşti str. Gral Moşoiu 143, a fost condamnat definitiv la 1 an închisoare, pentrucă a înstrăinat material dela serviciu cu care a executat diferite lucrări în oraş.

Inculpatul a făcut cerere de graţiere.

*

Furt de bijuterii.—Parchetul local a trimis în judecata tribunalului pe serva Domnica Oiteanu din servicul d-lui I. Flax din str. G. Enescu 2.

Aceasta, s'a introdus cu cheie potrivite în locuinţa d-nei Silvia Caner din str. Cuza Vodă 11, de unde a furat o brăţară de aur cu platină, o broşă şi o sumă de bani.

*

Insulte.—Parchetul local a trimis în judecata tribunalului pe cârciumarul Ioan Dumbravă din str. Sărărie 143, pentru insulte şi ameninţări aduse d-lui Gh. Casian din Piaţa St. Spiridon.

*

Ieşire din indiviziune. — D. Victor Georgescu din str. Oancea 35, a făcut cerere pentru vânzarea imobilului din str. Oancea 35, pe care-l stăpâneşte cu alţi coproprietari, pentru ieşirea din indiviziune.

*

Succesiune.—D-ra Debora Gaber din str. Sărărie 156, a făcut cerere tribunalului local pentru a se constata cari sunt moştenitorii def. Iosef Gaber, şi a fi puşi în posesia averei r mase moştenire.

INFORMATIUNI

x Cu accelerat de ieri după amează, P. S. Episcop Gherontie al Tomisului a părăsit Iaşul, plecând spre reşedinţa sa de la Constanţa.

x D. maior dr. C. Dumitrescu, şeful Spitalului Militar, s'a întors în garnizoană, dintr'un concediu de studii în străinătate.

x Comitetul Asociaţiei „Amicele Tinerelor Fete", mulţumeşte călduros Domnului Stoicescu, patronul localului „Corso" pentru întreg concursul dat, prin care a contribuit la frumosul succes ce a avut balul organizat în seara de 28 Ianuarie a. c. în localul său.

x Doamna Ana Jechim din str. A. Panu 11, a introdus la tribunalul local acţiune de divorţ contra soţului ei d. Alexandru Jechim din str. Domniţei 1.

x Doamna Iosefina Dvorac din Bd. Ferdinand 97, a introdus la tribunalul local acţiune de divorţ contra soţului ei d. Herman Dvorac.

Deasemnea d-na Dvorac a cerut a i se acorda şi o pensie alimentară, pentru a putea întreţine cei doi copii rezultaţi din căsătorie.

x Echipă de dansuri — Cu prilejul sărbătoririi patronului Şcoalei Normale „Vasile Lupu" o dezlănţuită impresie a făcut echipa de dansuri formată din elevii: Mihailescu Const.-şef, Beleavcenco Mihail, Cornescu Emanoil, Hreamătă Emil, Andonie v Anatolie, Gheorghiu Pavel, Hopu Const, Slutu Veceslav, Popa Const., Matcaboy Mircea, Strâmbeanu Mihail, Rădăşanu Mihai, Solomon Boris, Holnog Titus şi Gretcu Ioan.

x D. Iancu Schneider preşedintele Societăţei „Caritas Humanitas" s'a prezentat la tribunalul Comercial, depunând pentru autentificare noile statute şi regulamentul Societăţei.

x Serbătorire—Aseară, la „Corso", a avut loc un banchet oferit d-lui dr. Const. Bulău medicul şef al Casei Asigurărilor Sociale, pentru un an de activitate la această instituţie.

Banchetul a fost dat de Corpul Medical şi farmaceutic al Casei.

x CONCERTUL cunoscutului bas dela Opera Română din Cluj, d. Const. I. Dimitrescu, va avea loc Vineri 17 Februarie crt. la Teatrul Naţional, cu concursul cunoscutului tenor ieşan d. Mircea Florescu.

In program: Schuman, Bach, Hrlewy, Haydn, Mozart, Str , Puccini, Kiriac, etc.

x ŞEZATOARE — Pentru mâine Duminică 5 Februarie orele 11 jum. dim. secţia Cercul Romăncelor din Ateneul Tătăraşi organizează o frumoasă şezătoare. Va conferenţia d-na Elena Bejenaru despre „Sănătatea sufletului".

Balul călăreţilor

Mult aşteptatul bal anual al Cavaleriei şi al Societăţii hipice, are loc diseară la orele 10, la Cercul Militar.

Pentru această seară care va fi de neuitat şi unde se va petrece de minune, şi-au anunţat participarea ofiţeri din toate regimentele de cavalerie, precum şi admiratorii lor din toată ţara.

Deci pe diseară la balul cavaleriei.

CITIŢI „OPINIA"

Mă prezint pentru apărarea pielei Dv.!

Vă rog lăsaţi-mă pe mine de acum înainte, să vă îngrijesc pielea! Singurul lucru, ce trebue să faceţi Dv. este: să vă masaţi pielea regulat cu NIVEA. Numai NIVEA conţine Eucerită, tonicul indispensabil pielei. Pentru aceasta NIVEA menţine pielea fragedă şi catifelată.

MONDENE

O săptămână mai este până la „Carnavalul Iaşilor"

Până Sâmbătă 11 Februarie când are loc grandiosul eveniment monden de la Corso nu mai sunt decât 7 zile.

Şi în fiecare din aceste 7 organizatorii vor aranja o nouă surpriză pentru ieşeni.

La „Carnavalul Iaşilor" fie care va petrece după pofta inimei.

Cine va prefera poezia unei nişe înflorate, intimă şi parfumată, cu acorduri nostalgice de vioară, va alege salonul vienez; cine va dori să petreacă în ritmul trepidant al americanilor se va opri în basul nichelat, cu jazz îndrăcit şi disenză englezoaică; iar e, linişte deplină şi visare în faţa unei calde aromate vă va oferi sala turcească...

Numai că numeroasele concursuri şi producţii variate nu vor lăsa prea mult timp pentru visare.

Până atunci număraţi zilele.

Un sol al Italiei printre noi: Prof. dr. F. Capecchi

Astăzi a sosit în localitate **prof. dr. F. Capecchi** care va ţine sub auspiciile: „Institutului de cultură italiană" o conferinţă tot astăzi la orele 7 p. m. la sediul institutului din str. Lăpuşneanu despre: „Literatura italiană din secolul nostru".

Conferinţa aceasta va inaugura un ciclu despre: „Viaţa culturală italiană din secolul nostru".

Dl. prof. dr. F. Capecchi conferenţiarul de astăzi, este una din figurile reprezentative ale Italiei de astăzi, un călător neobosit care şi-a închinat viaţa în întregime spiritului şi popoarelor latine. Acum, şi-a îndreptat paşii spre noi unde cu experienţa, documentarea şi talentul său de vorbitor strălucit, va îndeplini cu succes, sarcina de sol al Italiei, spirituale.

Subiectul ales care interesează pe orce fin intelectual, cât şi persoana distinsului conferenţiar vor face ca diseară intelectualii ieşeni să se întâlnească cu toţii la sediul „Institutului de cultură italiană, sprijinind activitatea acestui cerc entuziast, condus cu râvnă de denii prof. univ. G. Petronio şi Liberale Netto.

L.

Pentru prima oară la Iaşi
SHIRLEY TEMPLE
— în —
Viaţa de artist
Luni la SCALA

Astă seară
CEAI DANSANT

Trebue amintit că astă seară are loc în saloanele Sfatului Negustoresc aşteptatul ceai dansant organizat de funcţionarii de la Inspectoratul şcolar.

Orchestra Luca va delecta asistenţa dornică să petreacă o noapte frumoasă.

Bufet bine asortat, bătae cu flori, tombolă şi alte distracţii.

NOTAŢI:
la 11 Februarie
Carnavalul Iaşului

O moară şi o fabrică de oloi distruse de foc în jud. Botoşani

Botoşani 4.—Un violent incendiu a izbucnit ieri în comuna Costeşti, jud. nostru, care a provocat o panică printre locuitori.

Focul a luat naştere dela fabrica de uleiu Tudor Mozică şi s'a întins cu repezeciune, cuprinzând şi o moară din apropiere a aceluiaş proprietar.

Ambele clădiri fiind construite din material lemnos, au fost mistuite de flăcări în întregime.

Pagubele sunt de aproape un milion lei.

Clădirile n'au fost asigurate.

Din cercetările făcute s'a constatat că focul a luat naştere dela un coş defect.

Un copil anormal

Bucureşti 4.—In com. Călineşti din jud. Muscel autorităţile au făcut o descoperire senzaţională.

In casa femeiei Sofia Flencher, într'un coş cu pae subt pat, a fost găsit un copil de 15 ani care nu cântăreşte decât 15 kg.

De la naştere acest copil anormal n'a văzut lumina zilei.

Mama lui a declarat că îi era ruşine să vadă oamenii din sat ce copil are şi de aceea îl ţine ascuns.

x Tenul iritat de vânt şi de frig se înfrumuseţează repede şi admirabil întrebuinţând Crema Miraculoasă preparatul Laboratorului Dr. A. Ratianu Iaşi, str. Cuza Vodă 83.

Această minunată cremă albeşte şi catifelează pielea, distrugând petele şi coşurile depe obraz. Se trimite contra ramburs oriunde se cere.

x Băile Municipiului Iaşi, funcţionează în zilele de Marţi, Miercuri, Joi şi Vineri numai după amiază între orele 4-7

Sâmbătă dela orele 9 dim. până la orele 12 şi după amiază între orele 3 jum. până la 7 seara, cu îmbrăcarea.

Duminică dela orele 8 dimineaţa şi până la orele 1, cu îmbracarea.

Luni curăţenia generală.

x Mâine după amează la Camera de Muncă, are loc adunarea generală a Breslei textile şi îmbrăcăminte din ţinutul Prut.

Cu această ocazie se vor primi în breaslă, organizaţiile din ţinut şi se vor studia noile statute.

Cel mai mare spectacol!..
Cea mai mare montare!..
Cei mai valoroşi artişti!..
joacă în piesa
AZILUL DE NOAPTE
Sâmbătă 25 Februar la Teatrul Naţional

Filmul studenţilor
Sclavii Onoarei
cu Barbara Stanwyk
Azi la Phoenix

Ouă proaspete şi eftine
Zilnic aduse dela Cooperativa din Belceşti se găsec de vânzare la
Sindicatul Vitcol
Cuza (Arcu) No. 7

Azi la Sidoli
dela ora 3 p. m.
Două filme excepţionale
Albă ca zăpada şi cei 7 pitici
Capo d'opera lui Walt Disney care rulează actualmente în 40.000 cinematografe pe glob.
Al doilea film
Leopardul Suzanei
— cu —
Katharine Hepburn
Jurnal Paramount deschide acest splendid program al anului.

De vânzare
casă gospodărească, solidă, 4 odăi, bucătărie, cămări, pivniţă, apă, lumină electrică etc.
Poziţie centrală lângă tramvai şi Hală. Preţ foarte avantajos. A se adresa la ziar.

Toate revistele şi cărţile străine se găsesc la
Timpul
STR. LAPUŞNEANU Nr. 12
(lângă soc. de telefoane)

SCALA — Ultimile două zile
dimineaţa dela ora 9
Carrefour — La Răspântie
cu Charles Vanel, Suzy Prim, Jules Berry
FOC DE ARME
în Arizona
cu William Boyd Jurnalul „Paramount"

Fenomenala violonistă franceză
GINETTE NEVEU
va da un concert excepţional
Luni 27 Februarie
la Teatrul Naţional

Cinema „PHOENIX" Ultimile două zile
Cele mai mari vedete ale ecranului american
Gary Cooper şi Claudette Colbert
în cea mai frumoasă şi originală comedie modernă
A 8-a nevastă a lui Barbă Albastră
Odată cu filmul studenţimii din zilele noastre
„Sclavii onoarei" cu Barbara Stanwyck
Preţurile cele mai reduse: 14, 10, şi 5 lei

ULTIMA ORA

Dl. ministru Victor Iamandi şi rezident regal Ionaşcu
au sosit la Iaşi
Instalarea noului Rezident regal are loc astăzi

Pentru astăzi dimineaţă s'a anunţat sosirea în localitate a d-lor ministru Victor Iamandi şi Rezident Regal Traian Ionaşcu. In întâmpinarea trenului, s'au întâlnit pe peronul gării toţi şefii de autorităţi şi numeroşi ieşeni veniţi să primească pe d. Iamandi şi pe noul conducător al ţinutului.

Erau prezenţi din partea Rezidenţiei d-nii C. Râşcanu, secretar general şi Isacovici director de cabinet.

Din partea municipiului erau d-nii primar C. Ionescu, Mihai Borcea prim - ajutor şi Caton Militeanu, ajutor de primar, şi Chiril Dragan secretar general al Primăriei.

De asemenea erau prezenţi d-nii col. Caracaş, prefect de judeţ, inspector de siguranţă Bârzu, chestor de poliţie Leahu şi maior Mircea şi V. Botez, directorul chesturei.

Organele şcolare erau reprezentate de d-nii insp. general Negru şi inspector Riţescu, iar magistratura prin d-nii Alex. Agapi, inspector judecătoresc, procuror de curte Triandaf, preşedinte Duduica, consilier Gh. Băileanu, magistrat Culianu, Octav Hulubei prim preşedinte de tribunal, prim procuror Casian, magistrat Veith, etc.

Mai erau de faţă d-nii Th.

D. Ministru Victor Iamandi

Zipa, N. Sofrocescu inspector financiar, prof. Th. Bădărău, prof. Tiberiu Crudu, col. Tobescu inspector jandarmesc, av. Nellu Ionescu, dr. Argetoianu, dr. Ţătomir, dr. O. Cordescu, Rudolf Suţu, Guţă Stancov, dr. D. Iamandi, N. D. Popa administrator financiar, av. Gh. Chiper, av. Aurel Ionescu, Dimitrescu directorul închisoarei Galata, av. N. Schiopu, av. Stati, av. Eug. Marinescu, etc

Din tren au coborât d-nii ministru V. Iamandi, Rezident Regal Traian Ionaşcu, av. Dogaru, director de cabinet şi av. Vintilă Gheorghiu-şef de cabinet.

Au urmat prezentările după care d-nii Iamandi şi Ionaşcu s'au întreţinut câteva clipe, cu cei prezenţi.

Emoţionantă a fost întâlnirea d-lui prof. Traian Ionaşcu cu doamna.

D-sa n'a uitat să-şi îmbrăţişeze fiul, elev în şcoala primară, prezent şi el în aşteptarea noului Rezident Regal.

*

Instalarea d-lui prof. Ionaşcu la Rezidenţia ţinutului, are loc astăzi la ora 12.

La solemnitate vor participa dl. ministru V. Iamandi şi toţi şefii de autorităţi.

Foştii conducători ai oraşului Sinaia
în faţa justiţiei

Ploeşti 4 — In boxa acuzaţilor de la tribunalul de Prahova, a apărut eri întreaga comisie comunală a oraşului Sinaia, în frunte cu fostul primar Gh. Manolescu.

Ei sunt judecaţi în legătură cu fraudele de la cazinoul din Sinaia.

Pronunţarea a fost amânată pentru 9 Febr.

Acţiune parlamentară franceză
pentru recunoaşterea Spaniei naţionaliste

Paris 4.— In Camera franceză s'a constituit un grup zis „al Spaniei naţionaliste", format din 123 deputaţi din toate partidele, afară de socialişti şi comunişti.

Preşedintele acestui grup este dl. Flandin.

Grupul luptă pentru ca Franţa să aibă legături cu guvernul din Burgos şi susţine trimiterea ca ambasador pe lângă naţionalişti, a generalului Cabroux, care e în relaţii amicale cu generalul Franco.

Inspectorul vamal Luca
menţionat in stare de arest

Bucureşti 4— Impotriva confirmării mandatului de arestare, inspectorul vamal Gh. Luca, implicat în fraudele de la Craiova, a făcut apel la camera de punere sub acuzare.

Apelul a fost respins astfel că inspectorul a rămas arestat.

Chestiunea construirei Căminului Pensionarilor

Se ştie că Blocul Pensionarilor din localitate a cumpărat de la Primărie un teren în str. Ştefan cel Mare, unde urmează să fie construit căminul Blocului.

Cum însă pensionarii au trebuit să plătească pentru acest loc suma de 170,000 lei, nu le-a rămas fondurile necesare construcţiei.

Din această cauză, Blocul se află într'o situaţie de strâmtoare, între lipsa de bani (Blocul nu are decât un fond de 350.000 lei) şi somaţia Primăriei care cere ca să se înceapă construcţia.

In ultima şedinţă, s'a numit două comitete, unul technic şi unul administrativ, care să studieze posibilităţile pentru ridicarea Căminului.

Urmează a se vedea ce se poate face pentru rezolvirea acestei chestiuni, în care Blocul pensionarilor a pus atâta energie şi entuziasm.

Intense pregătiri
pentru apărarea populaţiei în caz de război

Londra 4 — Sir Anderson, ministrul Apărării civile, a anunţat în Camera Comunelor că în cursul ultimelor 12 luni au fost împărţite populaţiei civile 40 milioane măşti împotriva gazelor.

Ministrul a precizat că au fost inventate tipuri speciale de măşti pentru copii, chiar sub vârsta de 2 ani. Au şi fost comandate 1.200.000 asemenea măşti.

D. Elliot, ministrul asistenţii sociale, a anunţat că s'au luat măsuri pentru ca din primele 24 ore să se poată dispune, în caz de primejdie, de 200 mii paturi în spitale şi în alte instituţii medicale existente. Alte o sută mii paturi ar putea fi găsite ulterior.

D. Oliver Stanley, ministru comerţului, a declarat că nu se poate face nici o obiecţie acumulării de către gospodine a unor stocuri de alimente care să echivaleze cu o aprovizionare cam pentru o săptămână.

Ministrul a adăugat însă că în caz de primejdie, proviziile particulare ar putea fi rechiziţionate dacă interesul general ar cere-o,

*

Berna 4. — Consiliul naţional a adoptat cu 96 voturi contra 2 proectul de lege prin care guvernul elveţian este autorizat să convoace în scop de instrucţie, în anul 1939, unităţile militare cu efective complete.

Legea votată dă dreptul guvernului de a ţine oamenii sub drapel atât timp cât vor pretinde împrejurările.

Informaţiuni

x In legătură cu anchetarea conflictului ivit între medicii comunali şi medicul-şef al Municipiului Iaşi, Ministerul Sănătăţii a cerut medicilor comunali să trimită câte o declaraţie scrisă.

x Se aduce la cunoştinţa publicului că au sosit formularele pentru declaraţiile referitoare la chiriaşi.

Aceste formulare se găsesc la toate comisiile poliţieneşti.

x Poliţia a reuşit să aresteze pe cunoscutul hoţ Gheorghe Ghinea.

Asupra lui s'a găsit un ferestrău de tăiat fier, un cleşte ciocan şi numeroase chei. Se fac cercetări spre a se vedea ce lovituri a dat.

x Chestura Poliţiei a luat măsuri ca să tipărească formulare pentru chiriaşi care s'au pus în vânzare prin debitele şi în comisariatele respective cu preţul de 3 lei exemplarul.

Pregătiri în Franţa
pentru alegerea prezidenţială

Paris 4.—Presa franceză a început să se ocupe de pe acum de alegerile preşidenţiale, care vor avea loc la 6 Aprilie.

Ziarele arată că cele mai multe şanse le-ar avea dl. Jeannenay preşedintele Senatului.

Cum însă se crede că d-sa nu va candida din cauza vârstei înaintate, candidaţii cu mai multe şanse rămân d-nii Herriot şi Lebrun.

Vin falşificat

Bucureşti 4. — Acum câtva timp Soc. Uniunea Colonială din capitală a fost amendată pentrucă s'au găsit sticle cu vin înlundat, care era falşificat.

Acum Uniunea Colonială a dat în judecată firma Zaporoscenco, deoarece vinul în cauză fusese cumpărat de la acest depozit.

Afacere de spionaj în Franţa

Paris 4. — Agenţia „United Press" anunţă că poliţia franceză a descoperit o mare bandă de spioni, care lucra în defavoarea Franţei, Angliei şi Statelor-Unite.

Banda avea chei duble pentru căsuţele postale ale ambasadelor şi intrase în posesia unor cifruri secrete.

Au fost arestate până acum 6 persoane, între care o englezoaică şi doi germani.

Continuă cercetările, deoarece în această afacere sunt implicaţi peste o sută de inşi.

Banda avea ramificaţii în Anglia şi America.

Atribuţiile subsecretarilor de Stat la departamentul internelor

Bucureşti 4. — Dl. Armand Călinescu, ministru de interne, a dat eri o dispoziţie cu privire la atribuţiile subsecretarilor de Stat de la acest departament.

Dl. general Gabriel Marinescu va conduce poliţia, siguranţa şi jandarmeria ; iar dl. Corneliu Beran partea administrativă.

Totodată a fost reînoit mandatul de secretar general al d-lui Th. Marinescu.

Relaţiile externe ale Romîniei

Londra 4. — „Manchester Guardian", comentând vizita d-lui ministru Grigore Gafencu la Belgrad, subliniază că situaţia României, în domeniul extern, a fost foarte mult îmbunătăţită. D. colonel Beck, ministrul de externe al Poloniei, scrie ziarul, a subliniat recent, într'un interview, importanţa alianţe polono-române, iar Jugoslavia doreşte să întărească şi mai mult relaţiunile cu România. „Manchester Guardian", crede că convorbirile dintre d-nii Gr. Gafencu şi Stoiadinovici vor avea o mare influenţă asupra situaţiei din Europa centrală

Decorarea d-lui general Ciupercă

Cu prilejul înaintării în gradul de inspector de armată, M. S. Regele a acordat d-lui general I. Ciupercă, fost ministru al apărării naţionale, ordinul Casa Domnitoare — placa în gradul de mare ofiţer.

Sosirea d-lui Gafencu

Dl. Gr. Gafencu, ministru de externe, a sosit aseară în capitală venind dela Belgrad.

Astăzi, d-sa va depune jurământul în calitate de membru al noului guvern.

Josefina Backer divorţează

Paris 4 —Revista „Ce Soir" anunţă că artista Iosephina Backer a intentat acţiune de divorţ împotriva soţului ei, fabricantul Lyon.

Ei s'au căsătorit acum un an.

Dl. Leon Blum va vizita America

Paris 4.—Revista „Choque" anunţă că dl. Leon Blum va pleca în curând în America.

D-sa va ţine un ciclu de conferinţe în oraşele Statelor-Unite.

Jaf în staţia Spinoasa

O tâlhărie s'a produs astă noapte asupra staţiei Spinoasa de pe linia Hârlău—Podul-Iloaei, câţva indivizi necunoscuţi au pătruns în localul staţiei şi ameninţând pe cantonierul Preutescu, l'au jefuit de lucruri casnice şi suma de 500 lei.

Inspecţia de mişcare c. f. r. şi legiunea de Jandarmi au început cercetări pentru descoperirea făptaşilor.

A 45-a şezătoare culturală
la Ateneul Sf. Haralambie

Mâine Duminică 5 Februarie, ora 3 jumătate p. m. are loc la căminul cultural Sf. Haralambie din cartierul Sărărie o şezătoare artistică-culturală, în cadrul căreia dl. prof. Valeriu Buţureanu va conferenţia despre „Inceputul ştiinţei".

Asociaţia de muzică instrumentală a ateneului va cânta diferite bucăţi clasice şi române.

Pă[illegible] Gh. Niculea, conducătorul Ateneului, invită publicul din cartier la această interesantă manifestare culturală.

Arestarea soţiei lui Gandhi

Calcutta 4.—Se anunţă din Rajkot că soţia lui Mahatma Ganchi a fost arestat Vineri dimineaţă la sosirea sa în acest oraş, unde urma să ia parte la mişcarea de nesupunere civilă.

[redacted]

Blocul Pensionarilor Publici din Iaşi face cunoscut încetarea din viaţă a pensionarului

Cocotă Ioan

Membru al Blocului şi înscris la Casa de ajutor pentru înmormântare.

Ceremonia înmormântării va avea loc mâine Duminică 5 Februarie 1939 orele 15 (3 p. m.) la Cimitirul Eternitatea, unde se află depus corpul.

D-nele şi D-nii pensionari sunt rugaţi a lua parte.

[redacted]

DE VÂNZARE imobilul din str. Ralet 12. Două apartamente moderne. Adresaţi: Ralet 1 bis. Telefon 1453.

x La Antrepozitele Râşcanu se vând lemne de foc mai eftin ca oriunde. Lângă Uzina Electrică, telefon 1251.

Direcţiunea V. Petrescu

ORA 12

Acţiunea diplomatică a Italiei

Roma 4.—Se anunţă că vizita contelui Ciano la Varşovia se va produce la 25 Februarie.

La reîntoarcere, ministrul de externe al Italiei se va opri la Berlin.

Deputaţii italieni în război

Roma 4. — Azi a fost dat publicităţii decretul lege prin care deputaţii italieni, indiferent de vârstă şi stare fizică, sunt obligaţi ca în caz de război să lupte în prima linie.

Sinuciderea unui colonel pensionar

Sibiu 4. — Astănoapte s'a sinucis prin strangulare colonelul Carol Divizone, în etate de 72 ani.

El se căsătorise cu o tânără în etate de 24 ani.

Deoarece el credea că nevasta îl înşeală a hotărât să se sinucidă.

Nefericitul a lăsat o scrisoare în care arată că nu-i aduce nici o învinuire nevestei, deoarece e tânără şi trebue să trăiască.

A lăsat 20.000 lei pentru înmormântare şi aur în valoare de un milion lei.

Luptele din Spania

Madrid 4.—Artileria naţionalistă a bombardat din nou capitala.

De asemenea a fost bombardat oraşul Figueros, noua reşedinţă a republicanilor.

Au fost omorâte 14 persoane.

LUNI la „SCALA"
Producţia jubiliară Fox Centuria 1939
DOUĂ FILME NEJUCATE LA IAŞI

Favorita publicului de pe cele două continente
DANSEAZĂ CA O ZÂNĂ!
CÂNTĂ CA UN ÎNGER!..

şi filmul femeilor de azi
Adio pentru totdeauna
cu perechea minunată de vedete
Barbara Stanvyk-Herbert Marshal

x Durerea de bătături te enervează şi te indispune. Remediul îl găsiţi în preparatul „ANTICALUS" soluţie şi pomadă care alină durerile şi desfiinţează bătăturile. Depozit Farmacia Dr. Ratianu strada Cuza Vodă 83.

Cumpăr aur de dinţi, bijuterii. Vindeţi bine
Brătianu 82
Ceasornicar specializat la Paris

DOCTOR
SOLO SCHREIFEL
SPECIALIST IN
BOLI DE PIELE, VENERICE, SIFILIS
Tratamentul precoce al sifilisului prin examenul ultra-microscopic
DIATERMIE
Raze ultra-Violete
Consultaţii şi tratamente
7—10 dim. şi 2—9 seara
Str. Anastasie Panu 70
peste drum de Bis. Sf. Neculai

LA RĂCEALĂ, GRIPĂ ŞI NEVRALGII
JAWOL

Rolul generaţiei de astăzi

Conferinţă ţinută de dl. Prof. Gh. I. Obreja-Iaşi

Duminică 29 Ianuarie a avut loc la căminul Cultural Central Orăşenesc „Aleneul Popular Tătăraşi" a 518-a şezătoare artistico-culturală, în cadrul căreia a conferenţiat distinsul profesor Gh. I. Obreja-Iaşi directorul căminului judeţean al Fundaţiilor Regale „Principele Carol" despre „Rolul generaţiei de astăzi".

Conferenţiarul începe prin a defini ce este o naţiune. Naţiunea ca existenţă istorică imprimă prin caracterul ei dominant într'un stat închegat, numele şi raţiunea poporului respectiv.

Poporul deci este alcătuit din pluralitatea raţiunilor conlocuitoare într'un stat definitiv pe un teritoriu fixat, după caracterul politic, prestând titulatura naţiunei dominante. O naţiune însă se impune şi se înscrie în istoria universală prin vrednicia generaţiilor sale.

O generaţie reprezintă continuitatea istorică a naţiunii din care face parte; de aceia orice generaţie trebue să fie la înălţimea vremii pe care o trăeşte. Vai de naţiuna aceia care numără o singură generaţie chiar, mai prejos decât împrejurările vieţii sale; acea naţiune este expusă pieirei.

O naţiune este însă reprezentată de un şir întreg de generaţiuni care ca nişte verigi ale unui lanţ alcătuesc însuşi naţiunea. Vârsta unei generaţii este socotită după unii sociologi la 35 de ani, după alţii la 40 ani.

Adică, după vârsta de majorat de 21 ani, se adaugă împlinirea serviciului militar şi apoi un cetăţean se socoteşte pregătit pentru viaţă, gata a întemeia o familie şi deci în măsură a munci pentru ţară şi neamul său timp de 35—40 ani, până la vârsta de 60—65 ani.

Această perioadă când ori ce cetăţean este în măsură să producă ceva, e socotită vârsta une generaţii.

De aici rezultă că o naţiune la un moment este reprezentată de cel puţin 3 generaţii: generaţia bătrânilor ce au dat aportul lor, generaţia matură care lucrează şi produce şi generaţia tânără care se pregăteşte.

Fiecare generaţie îşi dă aportul ei la timpul potrivit. Tineretul trebue să înţeleagă că el este numai o potenţă şi ca are nevoie să fie modelat, educat pentru a deveni o energie reală. Pentru aceasta tineretul are nevoie de o pregătire spirituală, pregătire care singură întăreşte mintele.

Dl. *Prof. Andrei*, ministrul Educaţiei Naţionale, a arătat la instalarea d-sale la acest departament că tineretul şcolar şi studenţii trebue să se deprindă a răsfoi cu îndemânare filele unei cărţi mai bine decât a mânui cu dibăcie altceva, care nu e în tradiţie şi spiritul neamului nostru.

Deci pregătirea, pregătirea serioasă plină de devotament şi abnegaţie, acesta e rolul generaţiei de astăzi.

Pentru aceasta, Neamul întreg şi Marele Pedagog al Românilor, M. S. Regele Carol II îşi pune nădejdea în acest tineret, care să nu uite o clipă că el este al neamului şi lui trebue să-i închine toată vrednicia lui.

Fiecare tânăr trebue să aibă o conştiinţă naţională perfectă, căci numai astfel conştiinţa naţională românească că poate forma un bloc de granit, granitul sufletului românesc şi ce se poate afirma pe un singur front: „Frontul unităţii şi demnităţii noastre naţionale.

Distinsul conferenţiar a încheiat interesanta expunere cu îndemnul ca generaţia nouă care va înscrie în cartea neamului pagini nouă de glorie şi mândrie românească să fie zid în jurul Regelui mândriei noastre naţionale.

Regele voinţei noastre româneşti, Regele tineretului de azi şi nădejdii de mâine a neamului, pentru a-şi putea împlini marea sa minune istorică.

CAMIL VASILIU
Student

CITIŢI „OPINIA"

O şedinţă comemorativă la Soc. „Caritas Humanitas"

In ziua de 12 Februarie a. c. va avea loc la Societatea „Caritas Humanitas" şedinţa comemorativă, pentru pomenirea membrilor decedaţi şi cari n'au moştenitori de sex bărbătesc.

Această pioasă solemnitate a fost hotărâtă de comitetul de conducere a societăţei, prezidat de inimosul om de bine d. I. Schneider.

Tot în acea zi într'un cadru solemn va avea loc punerea în aplicare a noilor statute ale Societăţei, cari au fost aprobate de Ministerul Muncei.

La sfirşit va avea loc instalarea comisiei de disciplină şi a cenzorilor societăţei.

Ştiri teatrale

Noile premiere pregatite de Teatrul Naţional

O comedie italiană, cu d-nii Aurel Ghiţescu şi Tudor Călin.—Şi alta franţuzească, jucată şi pusă în scena de artistul Const. Ramadan

Teatrul Naţional a abandonat deocamdată punerea în scenă a piesei „Oedip rege", detoriti greutăţilor de montare; şi a ales ca premieră o comedie italiană de Antonio Conti, *„Nisipuri mişcătoare"*, în versiunea neobositului traducător ieşan, d. Petre Zanchi.

Rolurile principale le deţin d-nii Aurel Ghiţescu, Tudor Călin şi d-ra Margareta Baciu.

„Nisipuri mişcătoare" va fi prezentată în regia d-lui George Mihail Zamfirescu.

*

Artistul Const. Ramadan, care s'a dovedit în repetate rânduri şi un totatât de prestios director de scenă, (amintim de „Ivan Turbincă", „Revizorul", „Penelopa", câteva din realizările sale) va prezenta publicului ieşan o nouă comedie în care, pe lângă că va juca rolul principal, va avea şi contribuţia de Metteur en scène.

E vorba de o comedie în 3 acte de Victorian Sardou, *„Să ne despărţim"*—care face parte din repertoriul Comediei Franceze.

Interesant de reţinut e faptul că d. Ramadan va juca un rol de... amorez.

*

Cei doi artişti comici ai scenei ieşene: Const. Ramadan şi Miluţă Ghiorghiu s'au hotărât să facă un turneu cu comedia lui Tristan Bernard, „Cafeneaua cea mică", în câteva oraşe din Moldova şi Basarabia.

C. DAM.

CRONICA FILMULUI

„Albă ca zăpada"

Desenul animat comentat

Neobişnuita afluenţă a publicului de pretutindeni ne îndrituieşte să conchidem că „Albă ca zăpada" s'a anunţat drept evenimentul radical inovatoriu al ultimei decade cinematografice.

Propunându-ne să expunem aportul şi necesitatea desenului animat, vom motiva simultan şi interesul arătat de public.

Desenele animate satisfac o dorinţă inerentă personalităţii noastre: aceia de a evada fictiv în domeniul ireal al imposibilului. Datorită lor, ne complacem—trezi fiind—într'o stare de reverie, pe care doar visul ne-ar îngădui-o! Vom trăi într'un climat feeric de basm cu personagii distinct opuse: bune sau rele; însuşiri ce sunt vizibil şi inadins exagerate. Şi totuşi... personagiile imaginar schiţate, în lumea lor de vis, continuă să rămână în legătură perpetuuă cu adevăruri etern omeneşti. Observaţia ecologică: adevărurile omeneşti cuprind în fondul lor un basm, un miraculos în „mic" — şi care „mic" este paradoxal exagerat de basmul fantezist. Dealtfel crearea supra-natural presupune cunoaşterea punctului de plecare: elementul natural, real.

Amintim că omul—din cele mai vechi timpuri—duce luptă îndârjită cu forţele indomptabile ale Naturii. Viea sa dorinţă este dea-o stăpâni subjugând-o. Refulată ancestral în subconştient, obsesia izbucneşte în timpul somnului şi se materializează în vis. Mirific colorată, scena pădurii progresiv însufleţită de spiritele nopţii sau scena furtunii savant ilustrată nu fac altceva decât să ne aştâmpere o tendinţă înăscută.

Comparativ cu filmul anormal se ridică o observaţie nu lipsită de importanţă.

Fiecare din noi—ca fiinţe raţionale—resimţim o deosebită plăcere spirituală când reuşim să deslegăm o problemă. Cu prisosinţă, găsim prilejul căutat în film.

Pătrunderea unei situaţii dramatice, caracterizarea unui individ, soluţionarea unui conflict ne procură veritabile delectări. Desenul animat — un simbol — prin însăşi structura sa caracterizează dintr'odată personajul întruchipat. Şi atunci, spectatorul, pasiv, cu zâmbetul pe buze urmăreşte imaginile: simpla prezenţă a desenului colifică automat şi caracterul eroului. Efortul nostru de gândire a fost înlăturat. Fapt ce scoboară oarecum meritul artistic al lui Walt Disney, întrucât arta presupune dificultate şi reclamă sforţări.

Absenţa noţei intelectuale este împărăteşte compensată de calitatea imaginii liniate care e valoros apreciabilă şi nuanţează adesea o stare psihică imposibilă actorului viu.

Personagiile. Prinţesa Albă ca Zăpada (Snocorohite) de o frumuseţe statuar inimaginabilă este inconsistentă pe alocuri; excepţională, însă, în tabloul donului tirolez, Prinţul, fără a evita unele mimici ovositoare, oferă—în schimb—frumoase mobilităţi ondulatorii. Geniul răului exemplificat de regina-vrăjitoare este foarte expresiv.

Piticii — creaţiile perfect şi măestru individualizate—ascund îndărătul apariţiei lor comice, o filosofie amară de satiră crud pământeană. O înţelegere deplină a manifestat Disney în alegerea animalelor. Desprindem broasca ţestoasă a cărei existenţă aduce cu aceia a timidului anonim.

Adăugăm că angrenajul detaliilor este meticulos şi ingenios articulat.

Scena sărutului dat de Prinţ Albei ca Zăpada simbolizează dragostea pură, ideală care triumfă asupra morţii.

Muzica — exteriorizatoare de stări sufleteşti — punctând în acorduri prelung melodioase majoritatea scenelor, indică nivelul real multiplelor tablouri ireal însufleţite.

Spectatorul pleacă cu ferma convingere că va trimete şi pe altul, deplin mulţumit că pe ecran binele a învins răul, ceiace — veţi recunoaşte—nu e totdeauna valabil pentru viaţa reală.

SP. P.

NOTAŢI:

la 11 Februarie

Carnavalul Iaşului

Vorbeşte Fuehrerul...

Intreaga Europă a urmărit discursul dl. Hitler închiderea Reichstagului.

Fotografia noastră reprezintă pe conducătorul Germaniei la tribuna parlamentului.

Mica Publ

PIERDUT Bulet... lui Populaţiei Iaşi ... 1921 pe numele Vior... orghe din str. M. Stu... Se declară nul.

SANATORIUL T. B. C... BICENI — gara Erbiceni, ... Iaşi caută spre angajare imediată: medic secundar, infirmiere supraveghetoare, 2 infirmieri cu diplomă.

Doritorii vor adresa cererile cu acte direct Sanatoriului.

DE VÂNZARE imobilul din str. Apedue 23, cu tot confortul, Aproape de Piaţa Halei şi centru, având grădină cu pami fructiferi şi flori.

Condiţiuni favorabile.

Leopardul Suzanei

Indurarea cerului

Fotografia noastră reprezintă o scenă impresionantă.

Sub bubuiturile tunurilor, populaţia spaniolă, se roagă pentru pace.

Rugăciune se face sub cerul liber, deoarece bisericele au fost făcute una cu pământul.

Câteva spectacole atractive...

Ginette Neveu,

violonistă, celebră la 15 ani, va concerta la Iaşi...

Turneul liric de Luni.— Vine Tony Bulandra şi Ion Morţun

Partea doua a stagiunei teatrale-artistice se anunţă foarte interesantă pentru oraşul nostru.

De pe acum Agenţia Teatrală Alh. Gheorghiu are programate câteva spectacole şi concerte de mare anvergură care vor avea darul, desigur, să intereseze publicul ieşan.

„Opt la zero în finală"

Primul turneu bucureştean este al Companiei de opereze „MOGADOR" despre care am pomenit la timp.

Astfel, poimâine Luni 6 crt. la Teatrul Naţional, o pleiadă de excelenţi artişti lirici în frunte cu: Mărioara Cinisck, Elena Zamora, Lică Rădulescu, Ion Brună, Anca Balaban, Virginica Romanovsky, Titi Botez, Calmuscki, Retta Mirea, Puiu Maximilian, etc., va juca subtila operetă „OPT LA ZERO IN FINALĂ", în versiunea românească de I. Son şi Nikan, şi cu muzica de G. Vilnow.

Această operetă se oferă în decoruri de pictorul Baron Löventhal.

Va fi un spectacol de râs şi voie bună.

„Azilul de Noapte"

Sâmbătă 25 crt. va fi în localitate marele turneu al Teatrului „Regina Maria" din Bucureşti sub conducerea personală a d-lui Sică Alexandrescu, directorul general al concernului teatral „S.C.I.T.A"

Un ansamblu de prim ordin, cuprinzând patru din cei mai mari artişti ai teatrului românesc: Tony Bulandra, G. Storin, R. Bulfinski, şi Ion Morţun, va prezenta celebra piesă de Maxim Gorki „AZILUL DE NOAPTE".

In afară de faptul că „AZILUL DE NOAPTE" se bucură de cea mai formidabilă interpretare pe care a cunoscut-o teatrul românesc în ultimii 15 ani, spectacolul se prezintă în punerea în scenă a celebrului regisor rus Mihail Murafov, care a realizat ceiace la Moscova a înscenat marele Stanislawsky.

Extraordinar concert de vioară

O autentică ambasadoare a muzicei franceze vine în ţară şi va concerta numai la Bucureşti şi la Iaşi.

Este vorba de tânăra şi celebra violonistă Ginette Neveu care deşi în vârstă de 17 ani, are o carieră brilantă la activ.

D-ra Ginette Neveu a concertat în Germania, Polonia, Olanda, Scandinavia, Elveţia, U. R. S. S. Franţa, iar recent s'a întors dintr'un triumfal turneu efectuat în Statele-Unite ale Americei.

In ţară la noi, D-ra Ginette Neveu va fi solista unui concert al Filarmonicei şi va da un concert personal la Atheneul Român.

Concertul local al reputatei violoniste va avea loc la Teatrul Naţional Luni 27 crt.

*

Acestea sunt spectacolele care vor avea loc în cursul lunei curente. Despre celelalte care vor urma vom vorbi foarte curând.

RIX

Preţuiţi sănătatea ochilor Dvs.! Cumpăraţi ochelarii numai la magazinul de specialitate

Optica „ARGUS"
Iaşi, — str. Lăpuşneanu 43 vis-a-vis de Hotel Palace

SĂMBĂTĂ 11 FEBRUARIE
Balul „CRUCEI ROŞII"
în Saloanele Cercului Militar

Cercul de Recrutare Iaşi

Incorporarea revizuiţilor medicali

Se aduce la cunoştinţa celor ce au fost revizuiţi medical în toamna anului 1938 (născuţi în anul 1912, 1913 şi 1914) şi găsiţi buni de serviciu, serviciu auxiliar, sau absenţi la revizuirea medicală, că incorporarea se va face la 1 Martie 1939 numai pentru acei cari până la data de 31 Octombrie 1938 n'au împlinit vârsta de 27 ani.

Acei din categoriile de mai sus, cari au dreptul de a beneficia de termen redus, sunt rugaţi a se prezenta la Cercul de Recrutare Iaşi, până la data de 15 Februarie 1939, cu actele necesare şi anume:

— Cerere timbrată, pentru însumare cu termen redus.

— Diploma sau certificatul în original ce-i dă drept la termen redus.

Comandantul Cercului de Recrutare Iaşi
Lt.-Colonel D. Geanolu

Dr. Adrian Ştefănescu
Medic de Spital
Consultă pentru:
Boli interne şi nervoase
METABOLISM BAZAL
Consult 4—6 p. m.
Str. Tăutu No. 2
Telefon 2269

DOCTOR
GR. A. DIMITRIU
Asistent Universitar
Specialist în boli de piele, sifilis, venerice
Diatermie urologică şi unde ultra-scurte
Consult. 2—4, 6—8 p. m.
Str. Păcurari No. 5
(casele Căpăţână)

DOCTOR
Alex. Moruzi
Profesor Universitar
Medic Primar Director
Cons. zilnic 4—6 p. m.
Chirurgie generală
Chirurgie nervoasă
Str. Păcurari No. 5
(deasupra farmaciei Căpăţână)

Sanatoriul „Dr. Cosmutza"
Predeal (Valea Râşnoavei)
Pentru boli de plămâni
Tel. : 34
Institut pentru tratament şi cură climatică de altitudine (1100 m.)
Medic şef: Dr. M. ANGELI
Informaţiuni la Sanatoriu, sau în Bucureşti B-dul Dacia No. 49 la Dr. Angeli. Tel: 28968

Se închiriază de îndată ambele bufete dela Scala şi Phoenix

DE VÂNZARE casă de raport 4 apartamente. Preţ avantajos. A se adresa proprietar în curte. Ghica Vodă Nr. 13.

CAMERĂ elegant mobilată de închiriat în str. Săulescu No. 7.

Zâmbetul zilei

redactat de AUREL LEON

Monografie sentimentală
Strada mea fără lumină . . .

Strada mea e-o stradă mică
Anonimă şi banală
Deşi se afirmă, cică
E arteră principală.

E o stradă ca oricare
De la Iaşi sau Podu-Roşe,
Cu un soi de trotuare
Şi cu câteva pietroase.

Are trei copaci rachitici
Şi-un pensionar la fisc,
Are trei copii în scutici
Şi o babă tare'n plisc.

Şed pe ea oameni de treabă
Şi cu stare, gospodari.
Intre ei nu fac gâlceavă
Decât doar la zile mari.

Zile mari s'atunci când Nae
Bea de gât cu Strul Bufonu,
Iar în colţ, madam Copae,
Scoate'n uşă patefonu

Gardu' atunci nu-i mai încape
Căci vin toţi cu pas grăbit,
Grijulii ca să nu scape
Un spectacol gratuit.
Dar se mântue parada.
Pleacă-alaiul spre Medean
Gospodarii şi cu strada
Intră'n ritm cotidian.

Vânzătorul de ziare
Sbiară doar câteva clipe
Şi un radio ce are
Paraziţi şi vrea să ţipe.

Restul linişte deplină,
Nu-i nimic de semnalat,
Dorm copacii în lumină,
Vertical, ca la Senat.

Dar spre seară, vezi c'apare
O pereche, apoi două,
Şi în stradă se trezeşte
Un impuls de viaţă nouă.

Lângă garduri, lângă casă
Sfătuesc gură la gură,
De nimica nu le pasă
Nici de câini, nici de Scriptură.

Toţi se uită în spre stele
Să-şi citească viitorul,
Le iau martore pe ele
Cât de mare li-i amorul.

Şi când strada e albastră
Nu e loc pe un'să trec,
Mai ales că'n strada noastră
Nu e noaptea nici un bec.

Ici, un plutonier îi spune
Unei fete, cu mult dor,
C'are o falce de păşune
Şi'n curând va fi major.

Mai încolo, e elevă
Povesteşte printre şoapte,
Cum s'a pus a VI-a 'n grevă
Şi-a eliminat pe şapte.

El, cu şapca subţioară
O ascultă cum vorbeşte,
Suge-un capăt de ţigară,
Se îneacă şi tuşeşte.

Lângă ei stă o pereche
Melancolică, tăcută,
E o legătură veche
Ce se cere desfăcută.

Ea boceşte pe'nfundate
Şi îi cere să s'omoare.
El îi spune de un frate
Care vrea să îl însoare.

Iar în fund de tot, un june
Işi destăinue păcatul,
C'a mâncat compot de prune
Şi îl supără ficatul.

Dânsa, toată numai vorbă
Ii dă sfaturi, graţioasă
Şi îi recomandă ciorbă
Care-i foarte sănătoasă.

. . . .

Disperat să văd copile
Şi-amorezi sătui de viaţă
Acum două sau trei zile
Am luat un bec din piaţă.

M'am suit pe stâlp cu scara
Şi l'am pus sub farfurie.
Aşteptam să vie seara
Să vedem ce o să fie.

Toţi au fost la întâlnire
Punctuali ca'ntotdeauna
Mai ales că la iubire
Le era complice, luna.

Insă becul cu pricina
Le stătea la toţi în gât
Căci iubirea cu lumina
Duc un trai foarte urât.

De aceia, mai pe noapte
Când sergentul doarme dus,
Au pornit vre-o şase şapte
Bolovani, spre bec în sus.

Şi a trebuit să cadă
Pe-al amorului altar
Iar perechile din stradă
Să ofteze jalnic iar.

Strada mea fără lumină
Nu-i aşa fără temei,
Când o vezi de-amoruri plină
Vezi că are rostul ei.

Şuete şi cancanuri

Debut de tragedian

Cunoscutul actor C. care acum joacă în capitală, n'a vrut să fie de la început comic, aşa cum a fost apoi o viaţă întreagă.

Incă de pe băncile conservatorului omul a avut să devină mare tragedian şi să-l joace pe Hamlet în viziune proprie, mai ceva decât Demetriade sau Manolescu.

Infine a venit ziua debutului, când viitorul mare tragedian trebuia să joace un neînsemnat rol de paj la curtea nu ştiu cărui rege glorios.

In singura scenă unde apărea, pajul nostru, trebuia să iasă în întâmpinarea unei contese, eroina principală a piesei.

E lesne de închipuit ce emoţie şi ce trac pentru bietul debutant.

Infine se anunţă sosirea contesei.

Pajul o întâmpină cu voce de adevărat tragedian:

— Doamnă contesă...

In acelaş timp însă, pantalonii săi scurţi — stil secolul al XIV, nelegaţi bine de croitor, încep să-şi arate dorinţa de a face o vizită pantofilor.

Sufleurul vede dezastrul şi îi şopteşte printre replici:

— Ridică-ţi pantalonii!

Pajul, care vedea negru înaintea ochilor de emoţie şi nu avea urechi decât pentru cuşca sufleurului, i-a transmis recomandaţia contesei, cu acelaş glas profund:

— Doamnă contesă... ridică-ţi pantalonii...

Vă închipuiţi efectul în sală.

De atunci bietul C. a devenit actor comic, cum a şi rămas până în zilele noastre.

Gazdă discretă

Caricaturistul G. a avut şi el o aventură ca tot omul.

Numai că aventura s'a prelungit, ameninţând cu un concubinaj.

Pentru a fi însă ferit de scandalul familiei, care nu ştia de asta, precum şi de bunăvoinţa prietenilor, G. a hotărât să-şi aleagă o gazdă absolut discretă undeva la dracu'n praznic ca să nu-l afle nimeni.

După câteva zile de umblătură, a închiriat o cămăruţă la un evreu, tocmai în fundătura Ţicăului, unde nu-l cunoştea nimeni.

Acolo şi-a aranjat el cuibul dragostei, dornic să petreacă măcar o lună după pofta inimei.

Proprietarul, un omuleţ mărunţel şi şters, telal de meserie, nu-l putea supăra cu nimic.

A doua zi însă, telalul îl întâmpină clipind şiret din ochii plini de albeaţă:

— Ei, ce mai nou dragă Toivi? (numele în familie al eroului) Faimă damă, zău aşa...

Fireşte că bietul amorez a rămas de lemn.

L'a lămurit însă gazda:

Dragă, noi suntem rude di pi bunică. Chiar eri m'am văzut cu tata tău...

A doua zi bietul G. a trebuit să se mute de la aşa gazdă discretă.

Dar nici acum n'a găsit un oriei care să fie sigur că nu-i rudă cu el.

Hai să râdem

Asemănare

— Ce asemănare e între Stalin şi Napoleon Bonaparte?

— Amândoi au împuşcat ruşi.

Siguranţă

— Vai dragă madam Popescu, trebue să fii tare supărată că ţi-a murit bărbatul.

— Cred şi eu. Dar tot am o mulţumire.

— ?

— Barem acu ştiu unde-şi petrece nopţile beţivanul dracului.

Intre copii

La Nicuşor în casă e mare agitaţie în vederea apropierii lui Sf. Nicolae care aduce, ca în toţi anii „surprize" plăcute.

Nicuşor dezbate foarte grav chestia pantofilor care vor fi puşi la... calorifer — fiindcă nu e cămin — Ar vrea o pereche mari de tot ca să'ncapă în ei trenul cu staţie, cu şine şi cu opt vagoane şi locomotivă pe care şi-a pus ochii mai de mult.

Sora lui Lizica rezolvă mai uşor problema.

— Prost eşti Nicuşor, mai crezi tu că vin jucăriile aşa din cer şi intră în pantofii lăsaţi la sobă...

— Ba eşti deşteaptă, tu să spui că nu mai erezi în d'astea, ca s'audă taticu şi să nu ne mai cumpere jucării!

Blestem pentru o femeie...

— Sărit'ar ochii... de la ciorap.

Situaţia

— Nu mai văd nici un mijloc pentru a evita războiul.

— Ba ar fi unul: să mă laşi în pace.

Dilemă

Ei, scumpa mea, părinţii tăi consimt la căsătoria noastră?

— Incă nu. Tata n'a spus nimic şi mama aşteaptă să vadă ce spune el ca să-l contrazică.

Sfat practic

Un muzicant cu un contrabas, vrea să se urce în autobus.

— Nu se poate d-le cu un asemenea instrument.

— Dece?

— Fiindcă ocupă prea mult loc.

— Şi ce mă fac?

Un şugubăţ îi răspunde:

— Dute repede acasă şi invaţă flautul.

Intre autori

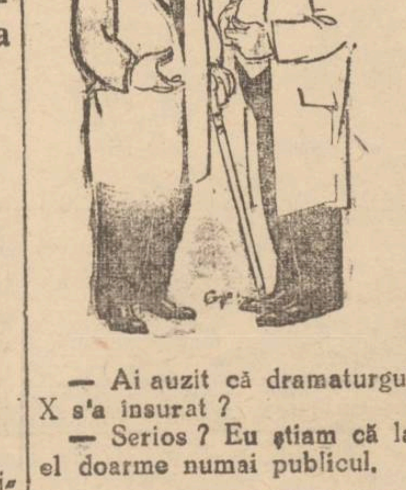

— Ai auzit că dramaturgul X s'a însurat?

— Serios? Eu ştiam că la el doarme numai publicul.

In actualitate

La o farmacie.

— Domnule dă-mi vreo 10 prafuri împotriva insectelor.

— Dar de ce vă trebue atâtea?

— Păi e ordin să declare fiecare „ch'rlaş'l" (scărpinându-se) şi n'aşi vrea să cad în contravenţie...

S'A DESCHIS
Biblioteca de împrumut la LIBRARIA LIGII CULTURALE

Biblioteca Ateneului „Sf. Haralambie"
Un apel către toţi intelectuali oraşului

Pentru o cât mai largă desvoltare a gustului de citit în masa poporului Ateneul „Sft. Haralambie" din Cartierul Sărăriei, a înfiinţat o bibliotecă populară pusă la dispoziţia publicului şi mai ales a tineretului din cartierul Sărăriei: Ţicău.

Sfatul Ateneului condus de Pr. Prof. Gh. Niculea a delegat pe dl. institutor C. Popa cu conducerea şi organizarea bibliotecei cât şi a sălii de citire.

In urma unui apel făcut de Ateneu, pe lângă cărţile donate bibliotecei de Pr. Prof. Gh. Niculea au mai donat un însemnat număr de cărţi cu cuprins variat Dl. dr. Gh. Dimitrovici vice preşedinte a Ateneului, dl. avocat Mihailescu, prof. Gh. Manoliu fost director al Liceului Naţional, dl. prof. A. D. Atanasiu fost rector al Academiei de Arte-Frumoase, dl. Colonel C. Apostolescu inspector al Liceilor Militare şi Prof. Dr. C. Mureşanu preşedintele asociaţiei „Cartea sub icoană", un aprig luptător pe tărâmul cultural-moral.

Comitetul Ateneului aduce călduroase mulţumiri donatorilor care s'au grăbit a pune în slujba de luminare a acestui cartier volumele donate, în acelaş timp Ateneul „Sft. Haralambie", face un călduros apel către toţi cărturari, binevoitori şi sprijinitori a acestor aşezeminte culturale a contribui cu cărţi şi reviste la îmbogăţirea acestei biblioteci care are menirea de a face luminarea necesară minţii într'un cartier dornic de cultură, unde deasemenea şi-a scris operile sale unul din cei mai mari povestitori al neamului I. Creangă.

CERC CULTURAL

In ziua de 29 Ianuarie a. c. a avut loc, cercul cultural la şcoala Brătuleni, al căreia director e Dl. Bucur Alexandrescu. Au fost prezenţi toţi d-nii învăţători şi învăţătoare din comuna.

In orele de dimineaţa, s'a ţinut o lecţie de Şt. Naturale la cl. IV. Lecţia a fost predată de dl. B. Alexandrescu.

In şedinţa intimă, dl. Director Bucur Alexandrescu, a tratat subiectul „Invăţământul, Şt. Naturale. Subiectul a fost foarte bine desvoltat.

In orele de după amează elevii şcoalei în faţa unui numeros public, au recitat multe poezii strejăreşti, apoi dansuri naţionale şi un cor bine aranjat a executat frumoase cântece.

Balul Călăreţilor
Organizat de Societatea Hipică Iaşi
are loc la Cercul Militar
astă seară
4 Februarie 1939
Invitaţii şi bilete la R-tul de Cavalerie.

Copiii şi războiul

Masacrul din Spania a distrus oraşe şi a sfărâmat familii.
Cei mai mulţi din copiii Spaniei naţionaliste au fost duşi în Italia.
Iată-i, în clişeu pe micuţii spanioli, primind educaţie militară în Italia, pentru viitoarele războae.

O conferinţă internaţională
în vederea construirii unui pod peste Dunăre, între România şi Bulgaria

Problema construirii unui pod peste Dunăre între Bulgaria şi România formează de mulţi ani obiectul unor tratative şi preocupări serioase. Este neîndoios faptul că legătura aceasta poate avea o mare importanţă economică şi culturală.

Cu problema aceasta se ocupă nu numai România şi Bulgaria, ci şi Turcia, Grecia Polonia şi statele baltice.

Un interes deosebit de mare în această chestiune manifestă Polonia, care ar primi cu ochi foarte buni calea aceasta mai scurtă pentru legăturile ei cu sud-estul Europei şi cu orientul apropiat.

In afară de aceasta mărfurile poloneze — şi este vorba mai ales de fabricate gata — ar trebui să treacă numai prin România şi Bulgaria, adică prin ţările cu cele mai joase tarife pe căile ferate. Noul pod ar însemna aşadar şi o scurtare considerabilă a drumului şi o scădere a cheltuelilor de transport şi a taxelor vamale. Până acum existau două planuri: acela al guvernului polonez, după care urmează să se construiască un pod între Corabia şi Svişetov şi acela al guvernului român, care se limitează la construcţia unui ferry-boat între Giurgiu şi Rusciuc.

Guvernul Bulgar se solidarizează cu planul polonez, alcătuit de către plenipotenţiarul polonez din Sofia, Baranowski. In ultimul timp, după o consfătuire între experţii bulgari şi români, România a luat o atitudine favorabilă faţă de planul polonez, mai ales pentru faptul că în timpul iernii ferryboatul nu poate funcţiona. Acum a fost convocată la Bucureşti o consfătuire internaţională, care să rezolve chestiunea aceasta. Sunt reprezentate România, Bulgaria, Polonia, Turcia, Grecia şi Jugoslavia. Se crede că va fi acceptat planul de a construi un pod între Corabia şi Svişlov, care va costa 20 milioane de franci aur.

In ţările balcanice se aşteaptă că după realizarea proectului actual se vor purta tratative pentru construcţia unui pod şi peste Bosfor.

BALUL ANUAL al Soc. de binefacere Pânea Saracilor
VA AVEA LOC
la 11 Martie a. c.

ANUL XXXVI No. 9559

1 LEU

MARȚI 7 FEBRUARIE 1939

ABONAMENTE:
Lei 350. . . . . pe un an
„ 180. . . . . „ 6 luni
„ 90. . . . . „ 3 luni
„ 35. . . . . „ 1 lună
„ 1500. . . Instituții publice

Atelierele tipografice „Opinia"
IAȘI STR. LAPUȘNEANU 37

OPINIA

Ziar popular cotidian

BIBLIOTECA UNIVERSITĂȚII IAȘI

TELEFOANE
Redacția . . . No. 1298
Administrația . . . „ 1299
Serv. de noapte red. . . „ 1436

Redacția și Administrația
IAȘI STR. LAPUȘNEANU 37

Director C. R. GHIULEA

PACE SAU RĂZBOI?

Li... le privind cadrul de preface... internaționale, sunt la ordinea zilei. Două curente de opinie s'au format: unul care subliniază formal posibilitatea echilibrului, deci al păcii între popoare; și un altul, care socotește apropiat un războt mondial, din pricina neînțelegerilor etnice, economice și de ordin ideologic. Care sunt temeiurile logice ale acestor considerații?

S...ținătorii tezei războiului, admit două ipoteze. In prima ipoteză, ei văd schimbul violent de vederi dintre statele totalitare și cele democrate, drept un mecanism sigur pentru provocarea conflagrațiunii. Evenimentele desmint, însă judecata de mai sus. In diplomație, se pare că violențele de ton dau naștere, nu la aventură; dar dimpotrivă la ponderațiune. Aceste violențe n'au mai cunoscut margini între Soviete și Japonia, între Cehoslovacia și Puterile Centrale, între Polonia și Lituania. Dar războiul n'a urmat.

Alții cred că necesitatea războiului ar fi indiscutabilă, pentru statele cu o situațiune economică deficitară. Așa dar, puterile în cauză vor prefera să canalizeze nemulțumirile naționale într'un războ de cuceriri imediate și înflăcărări patriotice.

Teza aceasta pare și mai șubredă decât prima.

In Spania, în China, experiența a fost făcută în sensul că războiul de distrugere imediată, nu se poate realiza. Războiul va fi de durată, de ani de zile. Deaceia șansele lui nu pot fi încercate numai cu rezerve omenești și cu armament cantitativ. Fără depozite imense în bani și mărfuri, războiul poate fi socotit dinainte pierdut.

Cine posedă resurse economice poate fi sigur de finalul războiului; iar cine nu le posedă riscă totul, pentru o înflăcărare de moment.

Curentul de opinie publică înclinând în favoarea ideii de pace, mai aduce câteva interesante argumente, pentru susținerea tezei sale.

Ideea de solidaritate tot mai mare în jurul axelor internaționale, va duce fatal la un echilibru de forțe. Furia înarmărilor va produce și ea saturația corespunzătoare. Războiul devenind o loterie, pericolele lui vor întrece rezultatele materiale care se pot întrevedea prin cuceriri. Deaceia, anul 1939 reflectă o mare serie de frământări și iluzii optice, dar nu creiază posibilitatea războiului mondial.

Chemări îndepărtate ajung până la noi. Japonia și St. Unite și-au spus și ele cuvântul. Echilibrul crește, logica prinde teren în fața sentimentului. Deaceia se pare că optimiștii au din ce în ce mai multă dreptate.

Dr. I. FR. BOTEZ

∴ Tragedia refugiaților ∴

Pe măsura înaintării trupelor franchiste în Catalonia, sporește numărul refugiaților la granița franceză. Grănicerii francezi fac pază severă și încearcă să oprească acest mizer puhoi omenesc (cum se vede în clișeu).

Leagănul cutremurelor de pământ

Țărmul american al Oceanului Pacific

Omenirea se află încă sub impresia înfiorătoarei catastrofe sismice din republica Chili (America de sud) în care au pierit aproape 30,000 oameni, și alte zeci de mii de persoane au fost rănite.

Părerea curentă este că cele mai multe cutremure de pământ se produc în Japonia. Dar părerea-i greșită. Intâetatea o are America unde se inregistrează majoritatea din cele 9000 zguduiri terestre care se produc într'un an pe scoarța pământului.

Uneori, aceste cutremure au consecințe îngrozitoare, cum s'a întâmplat în 1906 la San Francisco, când orașul a fost în întregime distrus și au murit sute de mii de oameni. După câteva zile, aceiași soartă a avut-o orașul Valparaiso (Chili).

Au urmat 14 ani de liniște, Și iată în 1920 un violent cutremur a bântuit Argentina și Chili, devastând întreaga regiune Aconcagua. După doi ani, o altă zguduire formidabilă a pustiit coasta Chiliană, avariind grav și orașul Santiago, capitala republicei.

In 1926, cutremurul a făcut stricăciuni serioase în Mexic. In 1927 fenomenul s'a repetat în California. In 1928 peste 50 zguduiri au avariat Mexicul,—seismul prelungindu-se și în Chili. In 1929 cutremurul a izbit Argentina și Venezuela.

In 1931 faptul s'a repetat, cu violență, în Mexic și Venezuela. Iar în 1932 în Cuba. In fine în 1933 seismul a lovit greu California și Nicaragua. Au urmat 6 ani de liniște, și iată că republica Chili dă astăzi un nou și greu tribut.

Cu adevărat, coasta Pacifică a continentului american e leagănul cutremurelor de pământ.

Pentru pace

Către oamenii binevoitori

Impresionant apel al unor personalități britanice

Un grup de distinse personalități britanice a lansat un apel către „oamenii bine-intenționați", și în special către conducătorii și poporul Reichului german.

Printre semnatarii apelului se află: marchizul de Willington (fost vice-rege al Indiilor), contele Derby (fost ambasador al Angliei la Paris), lord Dawson Pen, lord Horder medicul casei regale, poetul John Masefield, lord Burghley numeroși profesori, oameni de știință, artiști, liber profesioniști etc. Și se afirmă că apelul a fost lansat sub inspirația guvernului britanic.

Iată părțile principale ale documetului.

„In Anglia, n'avem nici o intenție de a impune altora voința noastră. Categoric hotărîți să ne salvăm libertatea proprie, noi vrem pacea; o pace în egalitate și în dreptate pentru toți.

„Vrem domnia legii în raporturile dintre State, ca singură bază pe care se poate menține civilizația noastră.

„Recunoaștem că nici o civilizație care vrea să dăinuiască, nu poate fi statică; dar nici o nație nu va găsi soluție trainică acestor probleme decît într'un spirit de colaborare cu alte nații.

„Facem apel mai cu seamă la șefii și la popoarul marelui Reich german, în această clipă de forță și de influență a istoriei lor; facem apel la dânșii ca să consacre aceste mari calități prin care, timp de veacuri, au îmbogățit patrimoniul comun, în toate domeniile cunoștinței și activității omenești, spre a se alătura nouă într'un efort suprem în vederea înlăturării spectrului războiului și a dușmăniei între popoare; pentruca, într'un spirit de colaborare liberă și de bună voință, numai datorită căruia, nevoile lor și ale noastre pot să fie satisfăcute, vor zidi împreună cu noi un viitor mai bun, astfel încât să putem, nu numai mântui civilizația, ci și a transmite copiilor, îmbogățită cu experiența noastră".

Eternizarea memoriei marelui Rege Ferdinand

Ieri s'a dezvelit la Chișinău statuia marelui rege Ferdinand I, făuritorul României Mari.

Prin strălucitele lui calități de cetățean, diplomat și militar, regele Ferdinand a izbutit să împlinească visul de veacuri al neamului, adunând pe toți românii într'un singur mănunchi.

Fapta regelui Ferdinand înscrie cel mai strălucit capitol în cartea de aur a neamului, iar amintirea gloriosului rege va trăi veșnic.

Bronzul dela Chișinău e un modest omagiu al unui popor care și venerează marii conducători și realizatori.

REGELE FERDINAND

Din toată lumea

Pildă englezească

Decurând au avut loc la Londra exerciții de apărare pasivă. Toată lumea, fără excepție, a trebuit să se supue dispozițiilor luate de autoritatea militară.

Măsurile s'au aplicat, cu strictețâ, chiar la Curtea regală. Regele George, regina Elisabeta, prințesele Lilibeth și Margareta-Roza, precum și întreg personalul Curții, și-au pus pe obraze măștile contra gazelor; apoi au coborât în adăposturile speciale din subsolul palatului Sandringham.

La englezi există o singură măsură pentru toți, dela Vlădică până la opincă.

§

Mătasă de păianjen

Păianjenul Koba din Estul american, fabrică un fir atât de dur, atât de frumos, încât. de curând s'a înființat o fermă în care păianjenul Koba este crescut pentru a fabrica fire din care se țese cea mai nouă și mai frumoasă mătasă. Singurile dificultăți, constau în aceia, că firul lui Koba trebuieşte spălat de cleiul său natural, și că, depănarea este foarte anevoioasă, întrucât Koba își face case care trebuiesc desfăcute cu niște aparate foarte delicate și scumpe. Asta însă nu împiedică pe fabricanți să țese această mătase. Femeile vor găsi bani pentru a se îmbrăca și în mătase de păianjen, adică vor reuși să... strice și casa păianjenului.

§

720 de sărbători

Unde? In cuprinsul Carnavalului de la Muenchen, care va ține o săptămână, între 17 și 22 Februarie, ziua de 23 fiind rezervată decernării premiilor. Serbările vor începe cu „galopul-uvertură" format din 400 figuranți.

Va urma intrarea „Prințului Carnavalului", după care vor continua exhibiții de tot felul sport, concurs hipic. Presa va da un spectacol intitulat „Noaptea nopților". Vor lua parte, cu ansamblurile lor, teatrele din Berlin și Viena dimpreună cu Operile respective. Insă „clou"-ul îl va forma balul italian.

Din vremea Țarilor

In catedrala Usedesky din Moscova, sub icoana St. Nicolae, s'a găsit un baston de mareșal. Bastonul era zidit în trunchiul unei coloane și avea atașată următoarea scrisoare: „Pentru sufletul meu". Valoarea bastonului a fost evaluată la 4 milioane ruble, fiind format din 2 kg. aur și 110 briliante mari plus un safir de mărimea unui ou de porumbel. S'a stabilit că bastonul a fost dat de împăratul Alexandru al II-lea, fratelui său Nicolae, în anul 1878, cu ocazia numirii acestuia ca mareșal. Dar Nicolae era bigot și deaceia l-a dăruit Sf. Nicolae...

§

Femeia cu 400 logodnici

Un caz într'adevăr senzațional e cercetat de poliția orașului San Francisco.

Profitând de frumusețea ei, excepțională, tânăra Mary Sosyns, fata unui comerciant, își asigură o viață luxoasă, căsătorindu-se cu mai mulți bărbați. Văzând că „afacerile" îi merg bine, Mary Sosyns se lansă, transformându-se într'o „instituție.

In America sau în Europa, făcând mereu călătorii, Mary Sosyns se căsătoria sau numai se logodea cu mai bogătași, reușind astfel să aibă în toate marile stațiuni climaterice sau balneare precum și în marile orașe, câte un soț... Nici unuia nu-i trecea prin minte că soția lui se căsătorește în lungile voiajuri.

Dar într'o zi, unul din bărbații ei, asistă la... căsătoria propriei sale soții. La început ea neagă, dar înștiințându-se autoritățile, Mary Sosyns fu obligată să declare că e soția a 24 de bărbați și logodnica a 400 de logodnici.

Și să mai spuneți că femeia nu are geniu... comercial.

Citiți în pag. IV-a

ULTIMA ORĂ

Incununarea unei strălucite opere literare

Astăzi are loc la Universi... ale solemnitatea deosebită a decernării diplomei de doctor „honoris causa" d-lui Mihail Sadoveanu.

Dl. M. SADOVEANU

Prin aceasta, Universitatea ieșană îndeplinește o datorie față de cel mai reprezentativ scriitor al literaturei românești din timpul nostru și încununează opera fecundului literat moldovean.

Autorul acelor minunate pagini în care sunt descrise frumusețile țării noastre ca și tainele sufletului moldovenesc, pășește astăzi în aula universitară, apărând în toată valoarea lui, — uriaș pisc al slovei măestrite și nesecat isvor de desfătare sufletească.

NOTE

„Placajul" atacantului care a „clacat"...

Stilul sportiv din zilele noastre

Semnatarul acestor rânduri nu e un adversar al sportului, ci dimpotrivă.

A perdut și el destul timp pe catifeaua verde a stadionului și are o leacă idee de ceiace se cheamă foot-ball, rugbi, sau alt sistem de alergătură după balonul umflat cu aer.

De atunci, mărturisesc că am rămas cu meteahna de a urmări tot ce se petrece pe tapșanul botezat „parc" și de a citi gazete sportive.

Cu timpul însă desigur că sportul a evaluat; la fel și gazetele care se ocupă de educația fizică.

In primul rând acest soi de publicații s'au înmulțit ca ciupercele, iar stilul lor a ajuns cu adevărat... sportiv.

Atât de sportiv, încât noi cetățenii care nu suntem în curent cu ultimii termeni importați de unde se'ntâmplă, nu prea înțelegem mare lucru din dările de seamă ale d-lor reporteri sportivi, de la paginile respective.

Iată bunăoară o frază din reportajul asupra matchului unei echipe române în Maroc:

„Masivul atacant stadist a făcut o șarjă la Mehnes dar a fost placat la un metru de but. Placajul n'a fost violent dar jucătorul nostru a clacat și din această pricină n'a mai putut juca tot turneul".

D-voastră înțelegi cum vine chestia cu masivul atacant care a fost plecat și de aceia a clacat?

Asupra „gingășiilor" care se pot petrece pe un teren de sport, găsim următoarele:

Aripa marocană gonea în mare viteză când Ghiondea i-a făcut un placaj sec care l'a secerat pe Letour. Stadistul s'a ales cu două măsele rupte, iar marocanul n'a mai reintrat pe teren.

Tot în cadrul acelui reportaj, reporterul se simte dator să desvăluească și unele se-

(Continuare în pagina 2-a)

Activitatea „Centrului franco-român"

Pe marginea conferințelor d-lui Jean Mouton

Continuându-și munca de inițiere în spiritul nobilei culturi franceze; *„Centrul de studii franco-român"* și *„Lutetia"* ne-au adus săptămâna trecută agreabila surpriză a deschiderii ciclului de conferințe pe anul în curs.

Ciclul a fost deschis de d. *prof. Jean Mouton* din Institutul francez de înalte studii care și-a îndeplinit cu mare succes sarcina de sol al Franței spirituale, depănând în 4 conferințe succesive viața și opera interesantă a 4 mari figuri din câmpul picturei, gravurei, muzicei și literaturei franceze.

Făcând abstracție de valoarea recunoscută a strălucitului conferențiar, voi sublinia foarte succint fondul acestor 4 causerii...

I

In prima conferință pe care Dl. prof. Jean Mouton a ținut-o în Aula Universității, d-sa s'a ocupat de viața și opera pictorului Claude Lorrain.

Contimporan cu Poussin, viața acestuia a fost plină de elemente romantice. A studiat arhitectura, pictura și a călătorit în Anglia și Italia. Poseda o foarte slabă cultură; deabea la bătrânețe se pune să citească pe clasici.

A pictat marine, peisagii terestre, păduri, episoade din Iliada, Odiseia și Eneida. Ceiace l-a interesat totdeauna pe *Lorrain* a fost tehnica picturei pe care a pus-o în slujba viziunei lui asupra lucrurilor.

După moartea lui s'au găsit multe lucrări inedite într'un registru: „Le livre de la vérité" pe care l-a admirat mult și Goethe. Vizionar care a utilizat măestru culoarea, *Claude Lorrain* n'a pictat niciodată natura în furii. In sec. 17 când contimporanii lui nu o iubeau el aduce natura în întreaga lui operă.

Artist care n'a trăit de cât pentru artă, moare modest în Italia, iar pe mormântul său stă scris:

„Națiunea franceză nu-și uită fiii celebri, chiar când au murit printre străini".

II

A doua conferință ținută de dl. Jean Mouton a fost despre *Claude Debussy*, deschizând ciclul de conferințe al „centrului franco-român" și al „Luteției".

Viața acestui muzician de valoare, nu e complicată, nu conține în ea elemente romantice ca la alți artiști.

Născut ca și Gérald de Nerval, în Ile de France, el s'a format în mediul clasic al conservatorului.

A luat premiu pentru pian,

(Continuare în pagina 2-a)

S'A DESCHIS
Biblioteca de împrumut
la LIBRARIA LIGII CULTURALE

TESTA
La dureri de cap, dinți

Vizitați noua Pescărie
Str. I. C. Brătianu Nr. 139
în fața Pieței Sft. Spiridon
complect asortat cu toate speciile de PEȘTE proaspăt și sărat

Și astăzi după urcarea prețurilor
LUPU Str. Elena Doamna 6
vinde pâinea albă cu lei 7 și sfonul mare cu lei 2.50

DOCTOR
ALEXANDRU BINDER
Fost intern al Sanatoriului Elena Eraclide
BOLI INTERNE, SIFILIS, VENERICE
Bulevardul Ferainand No. 1
(lângă Râpa Galbenă; peste drum de Baia C. F. R.)
CONS. INTRE ORELE 3-7 d. a.

DOCTOR
GR. A. DIMITRIU
Asistent Universitar
Specialist în boli de piele, sifilis, venerice
Diatermie urologică și unde ultra-scurte
Consult. 2—4, 6—8 p. m.
Str. Păcurari No. 5
(casele Căpățână)

DOCTOR
Elena Preda
Derevici
Medic asistent al Spitalului Socola
Boale nervoase și ale glandelor cu secrețiuni interne
Analize hormonale. -- Diagnosticul biologic al sarcinei -- Tratamentul sifilisului nervos
Iași, str. Vasile Conta 32
Cons. 4—6 p. m.

Ouă proaspete și eftine
Zilnic aduse dela Cooperativa din Belceștí se găsec de vânzare la
Sindicatul Viticol
Str. A. C. Cuza (Arcu) No. 7

DOCTOR
I. Bernáth
Specializat la Viena în
Boli interne
BOLI de COPII și SUGARI
Tratament și diagnostic cu raze electrice
RAZE ULTRA-VIOLETE
Raze Farad și Galvan
Iași Șos. Arcu 2
lângă Farmacia Iroffe
Cons. 9-10 dim. și 3-6 p. m.

Dr. Adrian Ștefănescu
Medic de Spital
Consultă pentru:
Boli interne și nervoase
METABOLISM BAZAL
Consult 4—6 p. m.
Str. Tăutu No. 2
Telefon 2269

Recompensă de 5000 lei
Oferă Doamna Dan Bădărău persoanei care va da ind cațiuni exacte pentru descoperirea autorilor furtului de vin vechi (sticle înfundate) dela via Căpățînă. A se adresa D-lui Tanoviceanu str. Rece 3.

DOCTOR
A. Dascăl
BOLI INTERNE
VENERICE și SIFILIS
Tratamentul blenoragiei la bărbați și femei
Diathermie urologică și generală
Consultații și tratamente: 7½—10 a. m. și 2—9 a. m.
Duminică 9—12 a. m.
Iași, Str. Cuza Vodă 42
(vis-a-vis de Camera de Comerț)

Institut de electro-radiologie medicală
Doctor
Gh. Costin
Specializat la Paris și Viena
Medic la disp. p. Profilaxia tuberculozei și Asig. Sociale Iași
Consult. medicale, radioscopii, radiografii, plămâni, inimă, stomac, ficat, rinichi, oase etc.
CONSULT 3—5 p. m.
S'a mutat în str. Vovidenie No. 12 Telefon 1372

Prețuiți sănătatea ochilor Dvs ? Cumpărați ochelarii numai la magazinul de specialitate

Optica „ARGUS"
Iași, — str. Lăpușneanu 43
(vis-a-vis de Hotel Palace)

DOCTOR
A. Socolovschi
Specialist în boli și operații
de nas, gât, urechi
s'a mutat
IN STR. VICTOR PLACE 7
(Piața Unirii) lângăcinema Sidoli
DIATERMIE SPEC. ORL.
Inhalație cu ozon (electr) electroterapie, inaltă frecv.
Cons. 8½--10, 12—2, 5—7

VINURI ABSOLUT NATURALE
vechi și noi, eftine și higienic servite
cumpărați numai dela depozitul nou înființat în str. Prof. A. C. Cuza 27 (fost Arcu) casele Teitler, palatul poștei vechi.
Dacă nu vă puteți deplasa, telefonați la Cinema Sidoli telefon 2059, — și veți avea urgent la domiciliul Dvs. vinul dorit.

Dl. Colonel Magistrat Ionel Pella
în vizită la Iași

După 16 ani de lipsă, bătrânul și ospitalierul Iași a avut fericita ocazie să găzduiască, pentru scurt timp pe Domnul Colonel-Magistrat I. Pella—Consilier la Curtea de Casare Militară din București—un bine cunoscut al nostru, atât prin persoana Domniei-sale, cât și prin familia sa, legată strâns de acest oraș.

Deși venit într'o inspecție la Tribunalul Militar al Corpului 4 Armată, a lăsat la o parte și acea aparentă severitate pe care n'a putut'o adopta nici odată.

Totuș, pe deplin omul datoriei, a pus tot sufletul, cercetând cu deamănuntul bunul mers al instituției pe care a găsit-o funcționând în condițiuni excelente, datorită vrednicilor ofițeri magistrați din Iași.

Simpatia de care se bucură acest distins magistrat militar s'a văzut pe deplin cu ocazia vizitei, fiind mereu înconjurat de ofițerii tuturor regimentelor ieșene cât și de prietenii ce nu-l văzuseră de multă vreme.

Vizite, invitații la balul dat de studenții Politechnicei în saloanele Cercului Militar, și alte multe atenții, au format cadrul vesel cu care a fost înconjurată inspecția d-lui Colonel Pella Ionel.

Seara, colegii de profesii i-au dat un banchet la Restaurantul „Corso", unde tot timpul a domnit numai voe bună și deplină veselie, mai ales că cercul a crescut mereu și prin camarazii de la alte arme.

Tradiționalist prin excelență, dl. Colonel, n'a uitat ca, urcând dealul Copoului, să facă un popas la Reg. 7 Roșiori, acolo unde a păsit primii pași ai carierei sale militare.

Plini de emoție, foști i colegi cât și tinerii ofițeri au primit cu toată căldura pe vechiul și distinsul lor camarad.

Vineri la ora 13 a părăsit orașul, când pe peronul gări s'au reinoit manifestațiile de simpatie și de către un numeros public ce i-a urat drum bun, dar și dorința ca Domnia-Sa să mai păleasscă prin urbea modestă pe care s'ar fi părut că vrea s'o uite.

A. B.

HERBERT MARSHALL
BARBARA STANWYK
în filmul femeilor de azi
ADIO pentru totdeauna
AZI LA SCALA

CERETI PRAFURI ORIGINALE COCOȘEL

Sâmbătă seară
„Carnavalul Iașilor"
la Corso

Săptămâna aceasta trăește sub zodia insemnatului eveniment monden de Sâmbătă seara, care va fi desigur încununarea Carnavalului ieșan.

Pentru deosebita reuniune a tot ce are Iașul mai supe-

DI. STOICESCU

rior ca eleganță, frumusețe și talent, s'a ales elegantul și intimul local „Corso", unde dl. N. Stoicescu, face pregătiri intense, spre a oferi un decor demn de seara Carnavalului.

In salonul mare va cânta orchestra cu diseuza Hermiona Tecuceanu, în bar un jazz îndrăcit adus de la București, ar în ati sală un taraf românesc.

Câteva mari case bucureștene au oferit premii originale pentru cei reușiți la concursurile oferite de „Carnavalul Iașilor".

Astfel că Sâmbătă seara tot Iașul e la Corso.

Pentru prima oară la Iași
SHIRLEY TEMPLE
— în —
Viața de artist
Azi la SCALA

x O femeie! dar bărbați!... 48 o e dela izbucnirea războiului mondial!.. O dramă unică desvălue „Ultimatum... 1914" de azi la „Sidoli".

„Placajul" atacantului care a „clacat"...
(Continuare din pagina 1-a)

crete de culise, din viața „vedetelor".

Astfel aflăm că dl. Virgil Ioan, nefiind mulțumit de jocul lui George Ionescu, l'a chemat într'o conferință particulară, care a decurs cam astfel (reproduc textua):

— Ce ai Gică ? Spuneai că mănânci marocani și nu văd nimic!

— Îi mănânc căpitane, dar nu pot să înghit dacă n'am vin la masă. Cum nu ne dai vin, nu pot să-i mistui.

A doua zi, la masă, Gică Ionescu a băut un pahar de vin de Toulon și a marcat trei puncte.

La ultimul match a mai avut să bea alt pahar și a marcat șapte puncte.

La fel de interesant e un interview cu un campion exotic, mare sportiv, care în tot timpul convorbirei n'a spus nici un cuvânt, ci doar a scuipat și s'a scobit în nas.

Asemenea destăinuiri ca și descrierea coastelor rupte, ne ilustrează gradul de sportivitate la care am ajuns.

Noroc însă că stilul sportiv cu „placaj" și „clacaj" a ajuns departe de tot...

AUREL LEON

Astă seară la Național
Opereta „Opt la zero în finală"
cu Maria Cinsky și Elena Zamora

Așteptatul spectacol cu opereta „Opt la zero în finală", libretul de I. Son *(Ion Sava)* și Nikan și muzica de Vilnow, se prezintă astă seară, Luni 6 Februar e la Teatrul Național.

Acest spectacol care a fost pus în scenă vara trecută de Dl. *Aurel Ion Maican*, a constituit un foarte mare succes prin calitatea textului, savoarea muzicii și a excepționalei interpretări.

Vom avea prilejul să aplaudăm pe consacrații artiști: Elena Zamora, Lică Rădulescu, Ion Brună, Anca Balaban, Virginica Romanoski, Titi Botez, C. Calmuschi, Retta Mirea, și Puiu Maximilian, interpreții principali ai spectacolului.

Vom revedea deasemeni cu deosebită plăcere pe marea noastră artistă Mario ra Cinschi care joacă „în reprezentație" un rol adecvat, în care are o izbutită realizare.

Conducerea muzicală o are compozitorul Vilnow, iar decorurile sunt ale Baronului Lövenchal.

„Opt la zero în finală" este un spectacol amuzant care trebuie văzut... RIX

CINEMA SIDOLI **PREZINTA DE AZI**
Filmul francez de cea mai arzătoare actualitate
Spionaj Dragoste Patriotism Război
ULTIMATUM!... 1914
cu extraordinara distribuție de vedete **Bernard Lancret - Dita Parlo - Erich von Stroheim**
filmul care desvălue secretele isbucnirei măcelului mondial din 1914. — Femeia fatală de o remarcabilă frumusețe, care a jucat un rol primordial în izbucnirea teribilei conflagrații.

Pe marginea conferințelor d-lui Jean Mouton
(Continuarea din pagina 1-a)

a voiajat în Rusia unde s'a pasionat pentru muzica slavă despuiată de orce scolastică. In 1884 obținând premul Romei pleacă în Italia unde prinde gust pentru compoziție, însușindu-și și o tehnică muzicală perfectă.

„Le printemps", „Prélude la după amiaza unui faun", „Pelléas și Melisande" au avut succes.

Muncitor scrupulos, el a fost mișcat de ororile războiului cel mare pe care l-a transpus în: „Noël et les enfants qui n'ont plus de maisons".

Iar în 26 Martie 1918 când avioanele bombardau Parisul, Debussy murea modest, neștiut de nimeni.

In muzica lui se simt mai multe influențe: Rusia i-a revelat acel cântec profund emoționant și nou pentru acel timp. Printr'un text al lui „Boris Goudounof" de Mussorsky el cunoaște muzica rusă. Spania prin cântecele ei pline de cadență și ritm, de zgomotul castagnetelor, l-au entuziasmat în „Soirée en grenade". „Hiberia", etc. Altă influență e cea wagneriană cunoscută în urma voiajului dela Bayreuth când a fost atras de leitmotivele wagneriene. In toată opera lui Debussy găsim o axă după care se conduce; el nu e muzicianul care a devenit prea popular cu muzica lui, el nu te atrage la el cu forța, nu încearcă să producă efecte. El n'are nimic de virtuos, rămânând toată viața în contact cu natura.

III

Jacques Callot gravorul și George de La Tour pictorul au format fondul unei a 3-a conferințe ținute pentru studenți în Amfiteatrul facultății de Litere.

Primul a avut o viață scurtă și un frumos voiaj la Roma, după care moare. La Florența și-a perfecționat arta de gravor, după care pleacă la Londra. Cu ușurință și precizie, Callot gravează lumea în mic, omul în opera lui e redus la micimea pe care o are în viață, grupuri de bohemi, tipuri de regi, sau interioruri, sunt foarte bine executate.

El rămâne însă prin excelență gravorul masei de oameni; „Masacrul dela Bethleem" și „La Tentation de St. Antoine" sunt cele mai reușite.

Secolul al 17 a fost secolul războaielor; el le-a cunoscut și a gravat pentru eternitate ororile lor.

Georges de La Tour.

Din lucrările acestuia, doar 18 au fost identificate, căci se știe foarte puțin din viața și opera lui, doară că iubea mult câinii și că era pictorul favorit al lui Ludovic al 13-ea. Opera lui e interesantă; el e pictorul nopții prin excelență. Cu o mare simplitate în execuție și o rară perfecțiune a liniei, el creiază compoziții admirabile bazate pe linii clasice, geometrice.

Capodopera lui e „Le tricheur" foarte asemănător în execuție cu cele ale lui Rembrandt.

In secolul al 17-lea pe care scriitorii lui îl considerau ca un secol limitat, pictura lui La Tour aduce o atmosferă de mare feerie.

Toate aceste 3 conferințe au fost ilustrate cu minunate exemplificări pe ecran, privind opera lui Lorrain, Callot și La Tour și cu discursuri bine alese din opera lui Claude Debussy.

IV

Ultima conferință a dlui Jean Mouton a fost dedicată lui André Gide scriitorul francez contimporan.

E greu, spune d-sa, de făcut un portret definitiv al lui André Gide care amânat de temperament, s'a lăsat dus în toate mișcările, târât în toate experiențele.

Viața lui Gide este o mișcare perpetuă.

Complexitatea organelor sale, totodată normande și languedociene, l-au împins la creația artistică; el a încercat să armonizeze în el aceste contraziceri.

Atras de biologie și de chimie, și-a găsit foarte devreme o vocație de naturalist. Curiozitatea îl mână imediat la cercetarea sufletului omenesc.

„Constantele lui Gide sunt; mora a momentului, nevoia de evaziune, actul gratuit, separarea plăcerii și a iubirii; în fine opera lui Andre Gide cere existența lui Dumnezeu și caută mijloacele de a ajunge la el.

André Gide de astăzi își păstrează aceiași atitudine de noblețe. Într'o scrisoare recentă scria; „Je ne peux prendre mon parti de ce qui divise les hommes". (nu pot lua o atitudine în ceiace desparte oamenii).

Aceste patru conferințe au fost urmărite de un public distins care a avut prilejul de a asculta un conferențiar care totdeauna a fost mânat de un sincer elan al latinității și de generozitate specifică spiritului francez. D-sa cu vasta sa cultură și cu ajutorul exemplificărilor alese, a umplut câteva din lacunele patrimoniului nostru spiritual.

E de datoria noastră să mulțumim și să încurajăm și în viitor munca rodnica a distinșilor conducători a „Centrului de studii franco-român" și ai „Luteției" din localitate, focare de cultură și de înalte manifestări spirituale.

LINETTE DAVID

Dr. Gancevici
consultă
BOLI DE PIEPT
Str. Lăpușneanu 19
Luni, Mercuri și Vineri
între orele 1—4 p. m.

Numai până la 15 Februarie
puteți beneficia de prețuri eftine la
MAREA DESFACERE
de pânzeturi, toate lățimile, Olandine și Mătăsuri — la
MAGAZINUL N. ANGELESCU & Co.
S-sorii firmei Luca P. Niculescu — Iași, Str. Ștefan cel Mare 4
In acest timp se vând toate articolele cu o reducere între 15 și 30 la sută.
Stofe bărbătești și de damă, covoare, prețuri, perdele, cuverturi, prosoape etc.
Cupoane cu prețuri excepționai de reduse. - Rugăm onor. clientelă să ne viziteze

Prezintarea d-lui prof. Traian Ionașcu la Reședința Ținutului

Solemnitatea instalării a fost amânată cu câteva zile

Sâmbătă dimineață au sosit în localitate d-nii Victor Iamandi ministrul justiției și prof. Traian Ionașcu Rezident Regal al Ținutului Prut.

In cursul dimineței de Sâmbătă, Excelența Sa d. Rezident Regal a fost la Universitate, unde a luat contact cu corpul profesoral.

Apoi d. Rezident Regal a făcut d-lui general M. Negruzzi o vizită acasă, interesându-se de boala Domniei Sale.

D. general M. Negruzzi, și-a manifestat dorința, de a lua parte la instalarea d-lui Rezident Regal prof. Traian Ionașcu.

Din această cauză, solemnitatea instalării d-lui prof. Ionașcu, care trebuia să se facă Sâmbătă la prânz, a fost amânată pentru săptămâna aceasta, urmând a se fixa ziua.

Dela d. general Negruzzi, d. Rezident Regal a venit la Reședință, fiind întâmpinat de d. C. Râșcanu secretar general al ținutului, de șefii autorităților locale și de funcționarii rezidenției.

Excelența Sa a luat efectiv conducerea ținutului Prut, după care a primit în audiența de prezentare pe șefii și conducătorii instituțiilor ieșene.

Dl. C. Râșcanu secretar general, a prezentat d-lui Rezident, pe d-nii: primar general C. Ionescu, Col. Ranetti primarul orașul Botoșani, av. Brumă primarul orașului Roman, maior Mircea conducătorul poliției ieșene și comandantul legiunei de jandarmi județ, Colonel C. Talescu inspector de jandarmi, inspector de Siguranță Gh. Bârzescu, inspector g-l ing. Petrescu—C. A. P. S, dr. Th. Bulău inspector general sanitar, Col. Sava Caracaș prefectul județului Iași, inspector general financiar Octav Costin adjutor financiar N. D. Popa, inspector g-l secundar prof. M. Negru, insp. secundar prof. I. Rizescu, insp. învățământului primar Gh. Bălănescu, ing. Alex. Ștelănescu director C. A.P.S., inspectoratul muncei, Ciurea, prof. Th. Bădărău, Col. Nădejde, Col. Alexandrescu, Col. Bogdan și Cpt. Stepleanu conducătorii inspectoratului premilitar, insp. g-l al muncei Antoniade, prof. dr. Tănăsescu, dr. Andronovici medicul municipiului, adjutor financiar Em. Mardare, insp. zootechnic dr. Protopopescu, insp. veterinar dr. Iliescu Irimia, V. Aslan președintele Camerei de Comerț și Cerchez directorul Soc. de telefoane, etc.

Cu toți, dl. Rezident regal s'a întreținut câteva minute, interesându-se de nevoile fiecărei instituțiuni.

Apoi d. Rezident Regal, a primit pe funcționarii Rezidenției, cu cari a avut o consfătuire.

emil ghiurtz

Sărbătorirea D-lui Dr. C. Bulău

medicul șef al asigurărilor sociale

Vineri seara a avut loc la „Corso" o agapă colegială oferită de corpul medical și farmaceutic al Casei Asigurărilor Sociale Iași, în cinstea D-lui Dr. C. Bulău, medicul șef al Instituției, cu ocazia împlinirii unui an de activitate la conducerea acestui așezământ.

Au luat parte pe lângă sărbătorit, d-nii: agregat dr. Trosc D-na Dr. Petrone asistent universitar, Dr. A. Scutaru asistent universitar, Dr. C. Strat asistent universitar, D-na dr. Baldovin medic primar, Dr. Costin radiolog, Dr. Bogdan asistent universitar, D-na dr. Strat, Dr. Țepov, Dr. A. Mihailescu, Dr. T. Ortopan, D-na Dr. Iamandi, D-na Dr. Bujoreanu, D-na și Dl. Dr. Paul Dimitriu, D-na și Dl. Dr. Văcăreanu asistent universitar, Dl. și D-na armacistă Lupu, D-nele farmaciste Dima, Sion și Roiu, Dl. Dr. M. Handoca, Dl. Dr. Ștefăniu, asistent universitar.

Primul a luat cuvântul Dl. Dr. Scutaru, medicul diriginte al dispensarului Socola, care amintind din viața de spital trăită alături de Dr. Bulău, arată sufletul bun pe care îl are și îi urează spor la muncă.

Dl. Dr. C. Strat în cuvinte frumoase arată munca depusă de medicul șef în slujba instituției și a asiguraților. Înzestrarea dispensarului central și obținerea fondurilor pentru repararea lui, ordinea ce domnește, crearea dispensarului Socola, opera de ajutorare a copiilor de muncitori săraci sunt rezultanta stăruințelor D-lui Dr. Bulău căruia îi prezintă omagiile sale și ale corpului medical și farmaceutic.

Dl. Dr. Bulău, mulțumind tuturor, arată marea bucurie ce o simte astăzi văzând dragostea cu care este înconjurat de colegi, bucurie care se adaugă la cea simțită acum 2 săptămâni cu ocazia inaugurării dispensarului Socola și care desgur compensează toată munca și toate frițiunile ce inerent se ivesc în conducerea unei instituții în care se ciocnesc interesele cele mai opuse. Arată că va continua să lupte pentru degrevarea completă a dispensarului central prin întiințare de dispensare în fabrici, iar acum cu ocazia întocmirii bugetului va căuta să creeze o cât mai bună situație atât personalului medical cât și celui farmaceutic și sanitar auxiliar.

Sărbătorirea a luat sfârșit la orele 2 noaptea într'un cald entusiasm.

Pentru prima oară la Iași
SHIRLEY TEMPLE
— în —
Viața de artist
Azi la SCALA

BIBLIOGRAFIE

Concetățeanul nostru, d. M. Copelman-Cornea, a pus subt tipar o documentată lucrare cu titlul:

„Ideea și sentimentul monarhic în lumina Bibliei și a sfintelor pregite".

D. dr. I. Niemirover senator și șeful Cultului mozaic din România, a trimis d-lui M. Copelman-Cornea, o scrisoare de bună apreciere a lucrării.

Deasemenea a trimis o scrisoare în același sens, marele rabin Țirelschn, din Chișinău, fost senator.

Ambele scrisori apar ca prefață a lucrării.

In match de campionat,

Hockey-Club Iași întâlnește pe Dragoș-Vodă

Mercuri seara la ora 9 va avea loc la Strand, deschiderea oficială a sezonului de hokey atât de târzie din cauza timpului nefavorabil.

Matchul prezintă multe note atractive: e primul match-nocturnă ce are loc la Iași, e în joc calificarea pentru turneul ce se va disputa la București în cadrul diviziei naționale și în fine echipa oaspete — „Dragoș-Vodă" — e campioana națională pe anul 1938. Aceste atouri situează acest match într'o lumină specială, într'un cadru de sărbătoare a sportului ieșean.

Nu ne îndoim că publicul ieșean va participa în număr cât mai mare, pentru a încuraja merituoasa formație locală H. C. Iași care are o sarcină atât de dificilă.

Iată formațiile *Dragoș-Vodă*: Maesciuk, Dietrich, Erkner-Stik, Panenka, Sadovscki, Popa Scariat, Erestinsky (6 internaționali) *H. C. Iași*: Sircovici (Miklosi, Geanău, Teodoru, Ștefănescu, Racovițză Zina, Vereas Incze și Lorenz.

Condamnarea unei femei

care și-a orbit soțul cu vitriol

Tribunalul secția II a condamnat la 3 luni închisoare și 50 mii lei despăgubiri civile pe d-na Măndița Amarfei din str. A. Vlaicu.

Bănuindu-și soțul, Ioan Amarfei, de infidelitate, inculpata, într'un acces de gelozie, i-a aruncat în față conținutul unei sticluțe cu vitriol, orbindu-l de ochiul stâng.

„MELIXON"
STR. CUZA VODA 83 (Palatul Braunstein)
SOLDEAZA INCALTAMINTE
Prețuri excepțional de reduse numai câteva zile

Știri școlare

Dl. inspector general șef N. Negru s'a reîntors de la București. D-sa a prezentat d-lui ministru un tablou privind îmbunătățirele ce trebuesc făcute inspectoratului școlar de Iași. Ministerul a aprobat în acest scop suma de 80.000 lei. Toate lucrările, birouri, dulapuri, scaune, au și fost comandate la liceul industrial, așa că datorită demersului făcut de dl. insp. Negru, va avea însfârșit și Ținutul nostru un inspectorat școlar așa cum de mult a trebuit să fie.

*

Pentru azi dimineață dl. insp. general I. Popescu a convocat la inspectorat pe toți revizorii și inspectorii din Ținutul Prut, în vederea unei consfătuiri.

*

Dl. Eugen Gheorghiescu inv. gr. I dela șc. Negrești-Vaslui, a fost numit inspector școlar de control în locul d-lui Ștefan Prodan - demisionat.

*

M. Ed. Naționale a acordat autorizații de funcționare d-rei Sonea Frenchel dela șc. primară israelito-română din Briceva-Soroca.

*

Este liberă catedra pentru un profesor licențiat în matematici la gimnaziul industrial de băeți din Răcăciuni-Bacău.

*

Deasemenea un post de maistră ornamentații la școala urbană de gospodărie din Bacău.

*

Două posturi de pedagogi-licențiați în litere, științe sau teologie la Seminarul Teologic din Bălți.

REP.

HERBERT MARSHALL
BARBARA STANWYK
în filmul femeilor de azi
ADIO pentru totdeauna
AZI LA SCALA

Candidaturile la comunitatea israelită

La 7 Februarie expiră terminul pentru depunerea listelor la conducerea Comunității evreilor din Iași. Până în prezent s'au format 2 liste: „Grupul sionist" și „Grupul Carol Drimer.

Primul grup, are următorii capi de liste. La secția culturală d. ing. S. Buchman; cult R. Poker, social-economic, dr. D. Fürding; statistică și propagandă d. S. Komarotski.

„Grupul Carol Drimer" are la secția culturală, d. Carol Drimer; cult d. Petrușca; social-economic d. Maior dr. H. Rapaport; statistică și propagandă pe d. av. Elias Grimberg.

Interesant e că ambele tabere sunt foarte optimiste relativ la rezultatul alegerei.

„Grupul sionist" speră că va obține 65 la sută din numărul votanților.

„Grupul Carol Drimer" crede că toți evreii din Iași vor vota această listă, și fără de d-nii... Leon Bibar și „rabinul" „doctor" Em. Stein!

REP.

Rubrica cinematografică

Cinematografele din localitate au programamat și pentru săptămâna aceasta filmul atractive.

La „TRIANON", artista Diana Durbin apare în filmul „100 băeți și o fată".

Al doilea film este „Aventurile lui Arsene Lupin" cu Melvin Douglas și Warren William.

Complectări: Jurnalele sonore Fox Movietone și Metro Goldwin.

*

„SCALA" a achiziționat toată producția jubiliară a marei case americane „Fox-Centuria", prezentând de azi două filme nejucate la Iași. Admirabila Shirley Temple apare în cel mai bun film al ei „Viață de artist". Dansuri, muzică, veselie, în cadrul unei drame minunate.

Al dolea film este „Adio pentru totdeauna", o puternică dramă sentimentală cu Barbara Stanwyk și Herbert Marschal.

Complectare: Jurnalul sonor Paramount.

La „SIDOLI" se reprezintă deasemeni două filme deosebit de frumoase. Primul film „Ultimatum!... 1914"—ne dezvăluie secretele izbucnirei războiului mondial. In rolurile principale: Erich von Stroheim, Dita Parlo și Bernhard Lancolt.

Al doilea film este „Spaima Indienilor" realizare senzațională cu Dick Foran.

Complectare: Jurnalul sonor Paramount.

*

La „PHOENIX" se reia magistralul program din săptămâna trecută dela „Sidoli": „Albă ca zăpada și cei 7 pitici" și „Leopardul Suzanei".

x **Siropul Iodotanic Dr. Ratianu** aprobat de Consiliul Sanitar Superior, se recomandă cu mare succes copiilor lymfatici, anemici, scrofuloși și rachitici pentru purificarea și regenerarea sângelui, înlocuind Untura de Pește. Nu produce jodism. Depozit Farmacia Dr. Ratianu, str. Cuza-Vodă 83.

Inventarierea averii Municipiului Iași

Regulamentul privitor la inventarierea patrimoniului statului prevede: „la sfârșitul fiecărui an financiar se vor constata de fiecare administrație în parte, toate modificările survenite în cursul anului".

In acest scop, d. primar general Const. Ionescu a făcut cunoscut tuturor serviciilor Primăriei să se conformeze cât mai urgent dispozițiunilor Regulamentului mai sus arătat.

Astfel, se va inventaria averea mobilă a orașului în situațiunea de fapt, constată la 31 Decembrie 1938, pe unități și pe servicii, ținându-se seamă de situația inventarului anterior.

Constatarea averii mobile se va face printr'un proces verbal în dublu exemplar încheiat pe servicii, motivându-se sporurile sau scăderile, față de situația inventarului din anul precedent.

Inventarele astfel întocmite, se vor înainta în seara zilei de 30 Martie crt. Biroului Bunurilor, pentru centralizare.

REP.

Informațiuni

x Termenul de depunere a declarațiilor de chirie și s'a prelungit până la 11 Februar inclusiv.

x D. Constantin Codreanu a fost ales președintele breslei igieniștilor din ținutul Prut.

x D. Petru Scorțanu șef de serviciu la percepția municipiului, a reclamat parchetului că a fost insultat de d. V-le Sava agent perceptor la primărie.

x D. Nemțulai Teodorescu șef de serviciu la primărie, a fost detașat în aceiași calitate la Inspectoratul pregătirei premilitare.

x La Epitropia Sf. Spiridon s'a întrunit Sâmbătă comisiunea pensionării funcționarilor instituției. A prezidat d. V. Dimitrescu președinte al Curții de Apel, asistat de d-nii: A. M. Frimu, director general, Alfons Cirillo directorul financiar, av. Al. Carp șeful contenciosului, etc.

x La tribunalul comercial s'a vândut prin licitație publică imobilul din str. V. Lupu 48 proprietatea d-lui Emanoil Berghian.

Imobilul a fost adjudecat asupra Ministerului de Finanțe, cu suma de 112 mii lei, rezultată din neplata impozitelor.

Fenomenala violonista franceză
GINETTE NEVEU
va da un concert excepțional
Luni 27 Februarie
la Teatrul Național

Azi la Sidoli: Ultimatum

In Iulie 1914, în urma asasinării arhiducelui Franz Ferdinand la Sarajevo, marea și puternica monarhie Austro-Ungară a dat faimosul ultimatum de 48 ore micei dar mândrei națiuni sârbe. Europa a trăit două zile sub înfrigurarea războiului și în așteptarea gravelor evenimente!

Filmul este o capodoperă, care pasionează dela început până la sfârșit. „Ultimatum" va revoluționa lumea amatoare de filme puternice.

„Sidoli" inaugurează o săptămână de veritabil triumf cu acest film extraordinar.

Informațiuni

x Celebrul jurnal de actualități „Fox Movietone" a fost achiziționat în exclusivitate de cinema „Scala" și va rula de azi, odată cu toată producția Fox 1939, deasemenea în exclusivitate la „Scala".

x Mag. FEMINA soldează:

Ciorapi „Lux 58"	Lei 69
„ „Lux Soir"	Lei 78
„ Mat. Naturală	„ 110
„ Lână cu Mat.	„ 68
Fulare lână	„ 39

x Bărbați! Femei! Copii! Veniți să vedeți azi filmul războiului „Ultimatum! 1914!" la „Sidoli".

x Volumul „EVREII IEȘENI IN LOCUMENTE ȘI FAPTE" în care se tratează în documente viața obștei evreești din Iași a fost pus în vânzare. D-nii Av. H. Gherner și B. Wachtel aduc prețioase documente cari până astăzi n'au fost cunoscute. Volumul ilustrat cu multe clișeie foarte interesante formează o lucrare ireproșabilă atât cu privire la conținut cât și la technică.

Opera este împărțită în 5 mari capitole și prefațată de Dr. I. Niemerower șef rabin și Dr. I. Șafran.

Cartea merită a fi citită de orice intelectual. Ne vom face plăcerea a reveni cu o recenzie completă asupra lucrării d-lor Gherner și B. Wachtel.

x Marele succes „Alba ca zăpada și cei pitici" a fost reținut cu mari sacrificii și pentru săptămâna aceasta la cinema „Phoenix".

Azi la „PHOENIX"
continuarea marelui succes
Albă ca zapada și cei 7 pitici
și KATHARINE HEPBURN și CARY GRANT în
LEOPARDUL SUZANEI
prețurile de intrare sunt reduse 14, 10 și 5 lei

România
Sfânta Mitropolie a Moldovei și a Sucevei
No. 01193 1 Februarie 1939

PUBLICAȚIE

Se aduce a cunoștința publică celor amatori, că în ziua de 16 Februarie a. c., ora 11 d m., în localul Cancelariei Sf. Mitropolii, se va ține licitație cu oferte închise, pentru darea în exploatare a parchetului Nr. 11, în întindere aproximativă de 10½ Ha, din pădurea Valea Alunului și aproximativ 3½ Ha. la Valea Caruiu Jud. Iași, proprietatea uzufructuoară a Mitropoliei.

Condițiile licitației și caetul de sarcini se pot vedea în fiecare zi la Cancelaria Sf. Mitropolii, Secția Economică, între orele 11-12 dim.

Odată cu ofertele se va depune drept garanție și suma de 50.000 lei sau efecte publice de aceiași valoare.

Consilier Referent,
Pr. V. Mihailescu

PIERDUT dovada de reformă de inițivă, cont. 1919 Re. 13 Inf. eliberată de Spitalul Militar C. 4 A.

Motohoi Vasile
Iași Str. V. Lupu 36

SANATORIUL T. B. C. ERBICENI — gara Erbiceni, jud. Iași caută spre angajare imediată: medic secundar, interr, supraveghetoare, 2 infirmiere cu diplomă.

Doritorii vor adresa cereri cu acte direct Sanatoriului.

ULTIMA ORA

Conflict între conducătorii Spaniei republicane

Paris 6.—Din cercurile ambasadei spaniole se anunţă sosirea la Paris a d-lui Azana, fost preşedinte al Spaniei însoţit de ministrul fără portofoliu Tirol.

De asemenea a sosit în Franţa dl. Companis, şeful generalităţii catalane.

Se afirmă că preşedintele Azana a venit în Franţa pentrucă este împotriva frontului de rezistenţă fixat de republicani.

In legătură cu aceasta a isbucnit un conflict între preşedintele Azana şi Negrim şeful guvernului republican a fugit d figueras, care este intens bombardată de naţionalişti.

Cei mai mulţi miniştri s'au refugeat în Franţa.

Se anunţă că guvernul Spaniei republicane îşi va fixa reşedinţa la Valencia, unde va pleca şi miniştrii afaţi în Franţa.

De acolo vor fi condusa şi operaţiile militare de rezistenţă la ofensiva naţionalistă.

Ofensiva trupelor naţionaliste

Paris 6.—Trupele naţionaliste au ocupat eri localitatea Seo de Urgell cu aripa sfângă şi Gerona cu aripa dreaptă, ajungând la 3 km. de Tigneras.

Detaşamentele înaintate au atins frontiera republicei Andora.

Un detaşament de 50000 miliţieni republicani presat de ofensiva naţionalistă a trecut frontiera în Franţa.

Exodul de la frontiera Franţei

Perthus 6. — Orăşelul de frontieră Perthus prezintă Sâmbătă seara exact acelaş aspect pe care îl avea acum o săptămână în seara în care a precedeat marele exod al populaţiei catalane.

Pe străzi, aceiaşi mulţime deasă de refugiaţi, aceiaşi aglomeraţie de automobile şi camioane.

Toţi cei cari trebue să treacă frontiera în Franţa sunt cercetaţi iar actele lor sunt examinate cu cea mai mare atenţie de serviciul instituit anume în acest scop. Apoi sunt transportaţi în camioane la Boulou.

Zona în care se mişcă refugiaţi este complect izolată de restul regiunii, fiind păzită de baraje compacte de dragoni. Nimeni nu trece barajul fără un permis special.

*

Perpignan 6.— După evaluări făcute azi dimineaţă numărul republicanilor spanioli refugiaţi în Franţa dela inceputul marei ofensive care a dus la cucerirea Barcelonei, trece de 80.000, dintre cari peste 20.000 bătrâni, 60.000 femei şi 13 mii copii. Actualmente se află în Franţa peste 100.000 de refugiaţi spanioli.

Au reînceput atentatele în Anglia

Londra 6.—In cursul zilei de eri s'au produs mai multe atentate la Londra.

Au fost incendiate 4 magazine de chimicale, în diferite cartiere.

Din fericire pompierii au localizat incendiile înainte de a lua proporţii.

Toate organele poliţieneşti au fost concentrate.

S'au făcut razii în cartierele irlandeze de la Londra „Manchester şi Liverpool.

S'au operat numeroase arestări.

Suspendarea unor funcţionari de la Galaţi
în legătură cu nişte nereguli

Bucureşti 6. — Dl. Mihail Ghelmegeanu, ministrul Lucrărilor Publice şi al Comunicaţiilor, a ordonat facerea unei anchete administrative în legătură cu fraudele ce s'ar fi comis la serviciul judeţean de drumuri Covurlui de un conductor de lucrări publice.

In urma anchetei rezultând indicii de vinovăţia unui inginer şef, a unui inginer, a 2 conductori de lucrări publice şi a unei conductoare—supraveghetoare diurniste, d. ministru a dispus suspendarea din serviciu pe ziua de 1 Februarie 1939 a funcţionarilor bugetari şi lăsarea în disponibilitate pe aceiaşi zi a celor diurnişti. In acelaş timp d-sa a trimis parchetului de Covurlui dosarul anchetei.

De asemenea, constatându-se că d. inginer Ion B. Ionescu de la inspectoratul de drumuri Galaţi a utilizat un act fals spre a-şi amâna cu un an scoaterea la pensie, d. ministru a sesizat parchetul de Covurlui pentru cercetarea cazului.

Adunarea generală a corpului experţilor contabili

Eri dimineaţă a avut loc în sala Sfatului Negustoresc, adunarea generală a Corpului experţilor contabili şi autorizaţi.

Iau parte d-nii Coţianu, directorul Băncii Naţionale Suc. Iaşi, Aslan, director g-ral la Soc. Apelor, Ţimand, Huţanu preşedintele Corpului contabil. cooperatori, Saian, Volosievici, Iancu Georgescu, P. Boz, Gheorghiu Preşedintele Asigurărilor Sociale, Hasnaş, Fuşalău, Ionescu, Aramă etc.

Dl. Coţianu, preşedinte, dă citire dării de seamă, în care arată că s'au acordat ajutoare şomerilor corpului, s'au dat burse elevilor saraci dar merituoşi ai Liceului Comercial; s'au înaintat autorităţilor active şi judiciare tablouri de membrii corpului; s'a mai obţinut ca să se numească şi la Iaşi o comisiune de examinare pentru gradul de expert contabil, aprobată de Consiliul Superior al Corpului.

S'a mai obţinut ca, experţii contabili să constitue o breaslă aparte de aceia a funcţionarilor particulari.

D. Coţianu închee, arătând că d. Ilie Criveanu, a fost numit delegat al Moldovei în Consiliul Superior al Corpului. Se mai cooptează membrii în consiliul d-nii: av. Mihuţă Borcea, prim ajutor de primar, Saian, şi Gh. Zaharia. D-sa anunţă aderarea în bloc a membrilor Corpului la „Frontul Renaşterii Naţionale".

Se propune ţinerea de consfătuiri săptămânale pentru chestiunile profesionale şi luarea de măsuri contra clandestinilor care ocupă locurile fără a avea dreptul, atât în comerţ cât şi în industrie.

Se propune luarea de măsuri. La discuţii iau parte d-nii Coţeanu, Aslan Fonea, Georgescu, Ţimand şi Criveanu.

După o scurtă dar documentată cuvântare d. Criveanu, propune trimiterea următoarei telegrame M. S. Regelui:

Adunarea generală a Corpului Contabililor Experţi şi Autorizaţi, ţinută azi, a hotărât cu mare însufleţire, aderarea întregei Secţiuni Iaşi, la Frontul Renaşterii Naţionale.

Cu această ocazie asigurăm pe Majestatea Voastră, Mare Protegutor al Ţării că prin muncă ordonată şi creaţie, răspundem la chemarea de contribuţie a tuturor cetăţenilor, la propăşirea Ţării.

Să trăiţi Majestate

Preşedinte
Coţianu

S'au mai trimis telegrame omagiale d-lor miniştri Victor Iamandi, Andrei, Ralea, prof. Trancu-Iaşi fost ministru, prof. Spiridon Iacobescu şi Bărbulescu decanul Consiliului Superior după care adunarea a luat sfârşit. AL. V.

Inaugurarea statuei de la Chişinău

Chişinău 6.—Eri a avut loc desvelirea statuei Regelui Ferdinand, ridicată în localitate.

M. S. Regele a fost reprezentat de d. general Ciupercă inspector al armatei.

Din partea guvernului au participat d-nii Zigre, ministrul cultelor şi Ţoni, subsecretar de stat la educaţia naţională.

Au vorbit d-nii Zigre, Ţoni, Rezidentul Regal Cazacliu, locotenentul Mitropoliei Basarabiei, col. Anton Teodorescu prefect de judeţ, German Pântea, din partea Uniunei ofiţerilor în rezervă, Şt. Ciobanu, din partea Academiei Române şi Vladimir Cristea, primarul oraşului.

S'a expediat o telegramă omagială M. S. Regelui.

Nenorocire

Huşi 6.— Copilul Boboc C. s'a apucat să demonteze un cartuş de dinamită, pe care i-l dăduse tata primarului.

La un moment dat, cartuşul a făcut explozie, prefăcând în bucăţi pe imprudentul copil.

Mama lui de groază a înebunit.

x Dl. prof. Traian Ionaşcu noul Rezident Regal al ţinutului Prut, a făcut eri o vizită I. P. S. S. Mitropolit Nicodim.

x In seara zilei de 18 Februarie crt. va avea loc la Palatul de Justiţie Balul anual al Societăţii de Patronaj ce ţine-ază pe lângă Curtea de Apel.

Dat fiind scopul frumos al acestei societăţi, nici un ieşan nu trebuie să lipsească.

A MURIT prof. Ţiţeica

Sâmbătă noaptea, a încetat din viaţă la Bucureşti profesorul Gh. Ţiţeica, unul din cei mai străluciţi oameni de ştiinţă ai noştri.

Prin moartea profesorului Ţiţeica, ştiinţa pierde pe unul dintre cei mai asidui cercetători care prin lucrările sale a făcut admiraţia intelectualităţii străine.

Profesorul Ţiţeica era secretarul Academiei Române şi membru corespondent şi activ al mai multor universităţi şi institute ştiinţifice străine.

x Dl. general Florea Ţenescu, şeful Marelui Stat Major, a făcut o vizită d-lui Rezident Regal Traian Ionaşcu.

x D. primar C. Ionescu a dat Sâmbătă o decizie prin care se expropiază un teren de 106 m. p. din proprietatea Seminarului Pedagogic din str. Toma Cozma, în vederea alinierii şi pavării acestei artere de circulaţie.

Consiliul Facultăţii de Medicină
Chestiunea ocupării catedrei de bacteriologie

Sâmbătă a avut loc consiliul facultăţei de medicină, sub preşedinţia d-lui prof. dr, Gr. T. Popa, decanul facultăţei.

Consiliul a luat în discuţie adresa trimisă de Ministerul Educaţiei Naţionale, prin care se cere referatul facultăţei ieşene la un memoriu înaintat ministerului de către d. agregat dr. Gheorghiu, dela facultatea de medicină din Iaşi, prin care cere să fie numit titular al catedrei de bacteriologie rămasă vacantă prin pensionarea d-lui prof. dr. Alexandru Slătineanu.

D. dr. Gheorghiu în susţinerea cererei sale se bazează pe articolul de lege care spune că pot fi chemaţi la catedre şi acei ce au merite excepţionale-emanate prin lucrările de specialitate ce le-au realizat. Ori d-sa posedă numeroase lucrări de specialitate, originale.

Consiliul cercetând actele d-lui dr. Gheorghiu, a hotărât să răspundă ministerului că d. dr. Gheorghiu are lucrări originale, iar titlurile prezentate sunt adevărate. In consecinţă d. dr. Gheorghiu poate să se prezinte la concursul care va avea loc pentru ouparea catedrei de bacteriologie.

In acelaş consiliu, un grup de 12 profesori au prezentat un memoriu care cere consiliului să facă uz de paragraful legei care spune că în mod excepţional pot fi chemaţi fără concurs la catedre acei cu merite excepţionale, şi să propue ca profesor la catedra de bacteriologie pe d. dr. Ştefan Nicolau dela Institutul Pasteur din Paris.

Au urmat discuţii pro şi contra.

Se crede că d. Nicolau nu va prefera Iaşul şi că catedra va fi scoasă la concurs.

*

In altă ordine; d. docent dr. N. Barbelian anunţă printr'un memoriu, că va da în judecată, atât ministerul Educaţiei Naţionale cât şi facultatea, deoarece n'a fost încadrat prin noua lege, d-sa având vechime în învăţământ.

S'a discutat apoi noul Regulament al facultăţei

BRUTUS

Accident

Ploeşti 6. — Un grav accident s'a produs în apropierea oraşului.

O maşină a prefecturei de judeţ, în care se afla funcţionarul ceferist Ilie Tănăsescu, a plecat în com. Scheni să-l aducă pe directorul prefecturei.

Pe drum, şoferul a adormit la volan.

Maşina în plină viteză, a intrat în şanţul şoselei stărâmându-se complect.

Şoferul şi funcţionarul Tănăsescu au fost grav răniţi.

Ei au fost internaţi în spital.

Informaţiuni

x *Dl. ministru Victor Iamandi a părăsit eri Iaşul, plecând spre Capitală.*

In gară d-sa a fost salutat de reprezentanţii autorităţilor, în frunte cu dl. Rezident Regal Traian Ionaşcu şi de numeroşi ieşeni.

x *In timpul absenţii din localitate a D-lui Dr. Gh. Plăcinţianu, plecat în străinătate, conducerea Spitalului de Chirurgie al Casei de Asigurări Sociale din Iaşi a fost încredinţată D-lui Dr. Mendel Avram medic de spital.*

x *Copii! Shirley Temple cântă şi dansează în cel mai fastuos film al ei „Viaţa de artist" azi la „Scala".*

ORA 12

S'a constituit noul guvern jugoslav

Belgrad 6. — In cursul nopţii s'a constituit noul guvern, sub preşedinţia d lui Svetcovici.

Din guvern fac parte 2 croaţi, 2 musulmani, 2 slovaci şi restul din Uniunea radicală.

Primul ministru deţine şi internele. La comunicaţii a fost numit dl. Spah.

Interesant e că la externe a venit dl. Marcovici, fost ministru la Berlin, iar nucleul noului guvern îl formează cei 6 miniştri, care au demisionat din guvernul Stoiadinovici.

Ziarul „Vreme" de eri a fost confiscat pentrucă publica nişte declaraţii ale d-lui Stoiadinovici.

Dl. Negrim a trecut în Franţa

Paris 6.—Preşedintele guvernului republican, Negrin, a trecut în Franţa cu miniştrii de justiţie, instrucţie şi interne.

Automobilul purta urme de gloanţe.

Dl. Berald la Burgos

Burgos 6.—Deputatul francez Berald, trimis să afle intenţiile generalului Franco, a sosit eri la Burgos, unde i s'a făcut o primire deosebită.

D-sa a declarat ziariştilor că e posibil ca după îndeplinirea acestei misiuni să se reîntoarcă în Spania.

Ştiri poliţieneşti

Sinucidere din dragoste

D-ra Ecaterina Ciobanu din str. Păcurari No. 27 fiind abandonată de către iubitul ei Jan Nicolau din str. Sf. Teodor 39 a încercat să se sinucidă consumând o importantă cantitate de formol.

Victima a fost transportată la spitalul Sf. Spiridon.

— Au fost arestaţi cunoscuţii hoţi Bojuita Victor şi Roşca Alex. Pe când erau transportaţi spre comisariat Roşca, vrând să fugă de sub pază, a fost împuşcat de către gardian. Indată a fost transportat la spitalul Israelit. Starea lui nu este gravă.

— A fost găsită în nesimţire pe str. V. Conta tânăra Nina Astofi din str. Ştefan cel Mare.

A fost internată în clinica II medicală.

— Cu Salvarea a fost transportată la Maternitate femeia Tinca Grădinaru din strada Romană 32. Numita pe când se afla pe strada Mioriţa fiind apucată de durerile facerii a dat naştere unui copil.

— Dra Margareta Maximiuc din str. Aurora 36 din motive ce urmează a se stabili a încercat să-şi curme firul vieţii aruncându-se înaintea tramvaiului No. 44. Datorită prezenţei de spirit a vatmanului, ea a fost salvată.

— Dela doamna Greceanu Ruhla din str. Ghica Vodă, s'au furat de către necunoscuţi haine, lenjerie în valoare de 10 mii lei.

x Iubirea aşa cum o cunoaşte femeia de azi... Suferinţa ascunsă în dosul privirilor enigmatice... Dragostea de mamă sab zâmbete desarmante... Toate în filmul femeilor moderne „Adio pentru tatdeaunaţ cu Herbert Marshall şi Barbara Stanwyck, pentru prima oară la Iaşi, la Scala, de azi.

x 46.000 spectatori au văzut în prima săptămână „Alba ca zapada şi cei 7 pitici". De azi, succesul continuă la cinema „Phoenix".

x Războiul! Măcelul lumii! îl desvălue „Ultimatum... 1914!" de azi la „Sidoli".

x Parada muzicii şi dansului începe azi sub conducerea fermecătoarea Shirley Temple azi la „Scala".

Cumpăr aur de dinţi, bijuterii. Vindeţi bine **Brătianu 82**
Cesornicar specializat la Paris

Inştiinţare

In curând va apare o valoroasă lucrare de specialitate intitulată

Technica orologică

scrisă de cel mai bun ceasornicar din Iaşi Goldenberg 82.

Volumul va cuprinde 160 pagini cu clişee şi desene.

x Cu 14, 10, şi 5 lei se poate vedea azi la „Phoenix" marele triumf „Albă ca zăpada şi cei 7 pitici"

x Publicaţiuni pentru „Monitorul Oficial" se primesc la „Opinia" Str. Lăpuşneanu 37

AZI LA „SCALA" PENTRU PRIMA OARA la IAŞI

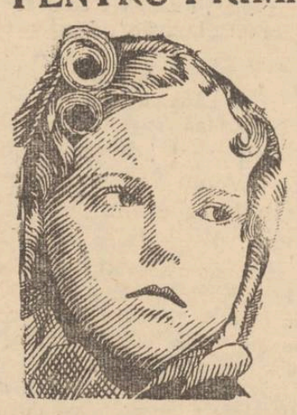

Cântă ca un înger

Dansează ca o zână

SHIRLEY TEMPLE
în ultimul ei film de colosal succes
Viaţa de artist
Herbert Marshall -- Barbara Stanwyck
înduioşează până la lacrimi în drama inimii, filmul femeii moderne
ADIO PENTRU TOTDEAUNA
Jurnalul „Fox Movietone" cu ultimele actualităţi
neprulat la Iaşi

ANUL XXXVI No. 9560

ABONAMENTE:
Lei 350. . . . . pe un an
„ 180. . . . . „ 6 luni
„ 90. . . . . „ 3 luni
„ 35. . . . . „ 1 luna
„ 1500. . . . Instituții publice

Atelierele tipografice „Opinia"
IAȘI STR. LAPUȘNEANU 37

1 LEU

OPINIA

Ziar popular cotidian

MERCURI 8 FEBRUARIE 1939

TELEFOANE
Redacția. . . . . No. 1298
Administrația . . . . . „ 1299
Serv. de noapte red. . . . „ 1436

Redacția și Administrația
IAȘI STR. LAPUȘNEANU 37

Director C. R. GHIULEA

BIBLIOTECA UNIVERSITATII IAȘI

ANULAT

Primul guvern al „Frontului Renașterii Naționale"

Continuarea operei de luminoasă afirmare a românismului

Nu știm dacă toți cititorii au avut în față fotografiile membrilor noului guvern. Privindu-le, îți poți da seama, cu claritate, de însăși înalta concepție care se află la baza actualului regim.

O concepție care întrunește în același mănunchiu armonios înțelepciunea și experiența maturității, cu prospețimea și dinamismul noilor generații.

În jurul Corpului Bisericii, reprezentând glasul înțelepciunii bătrânești și strămoșești, și în jurul d-lui ministru Armand Călinescu — simbol viu al tinereții pline de energie și experiență — s'au strâns o seamă de personalități dintre cele mai expresive ale țării.

Alături de forțele temeinice și încercate ale cabinetului demisionat și cari au rămas și în noul guvern pentru a-și continua opera atât de necesară țării, au fost chemate ca puteri noi.

Oameni tineri, plini de avânt, dar și de ponderea cerută unor conducători.

Dintre muncitorii țării, e sunt unii dintre cei mai muncitori. Dintre inteligențele țării, ei sunt unii dintre cei mai străluciți și dintre cei mai fecunzi.

Ardealului i s'a dat o atenție deplină.

Sunt și în noul guvern, și între noui Rezidenți Regali ardeleni, șase capacități proeminente și iubite pentru modul cum au știut totdeauna să reprezinte sufletul și aspirațiile curate ale provinciei lor.

Nume de cea mai autentică rezonanță ardelenească, ridicate la posturi de conducere, de mare răspundere, dar și de mare cinste: profesor Silviu Dragomir ministru al minorităților, N. Zigre ministru al Cultelor și Artelor. Traian Popp ministrul noului departament al Inventarului Avuțiilor, profesor Victor Jinga subsecretar de stat la ministerul Economiei Naționale, dr. Coriolan Tătaru Rezident Regal al Ținutului Someș, Coriolan Beran subsecretar de Stat la ministerul de Interne.

Cu o asemenea echipă de ardeleni, înțelepți oameni de cultură, de muncă rodnică și de știință, cu celelalte noui capacități chemate în fruntea treburilor publice și primire cari găsim pe d nii: prof. N. Cornățeanu noul ministru al Agriculturii și Domeniilor, inginer I Bujoi ministrul Economiei Naționale, Victor Stăvescu ministrul Înzestrării Armatei, Mihail Serban subsecretar de Stat la ministerul de Interne, general aajutant Gh. Mihail subsecretar de Stat la ministerul Apărării Naționale, Ion Marin Sadoveanu subsecretar de Stat la ministerul Artelor, prof. C. C. Giurescu, Rezident Regal al Ținutului Dunării de jos, Grigore Cazacliu Rezident Regal al Ținutului Nistru, Traian Ionașcu Rezident Regal al Ținutului Prut,—cu o asemenea echipă strălucită, regimul actual își continuă marea operă de înălțare a Neamului și a Tronului, sigur de izbândă.

Pregătirile militare franceze

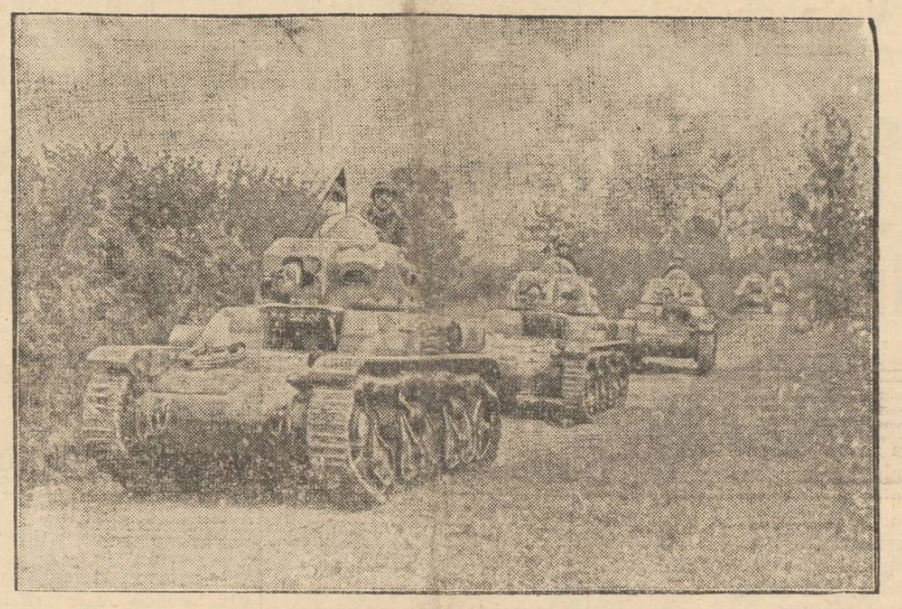

Decând s'a produs încordarea în Mediterana din cauza pretențiilor italiene, Franța și-a sporit ritmul înarmărilor. Iată, în clișeu, tankuri de tip nou care se experimentează în armata franceză.

Pe marginea unei lucrări științifice

Un mijloc rapid anticonceptional și antiblenoragic

Interesante experiențe la „Maternitatea" din Iași

Acțiunea terapeutică a gazelor este o problemă care devine actuală. Pe la sfârșitul secolului trecut, Nitot într'o comunicare la congresul de Medicină din Moscova (1897) s'a ocupat de acțiunea curativă a razelor de brom în metritele recente și ca tratament profilactic al metritelor parenchimatoase și salpingitelor cronice.

Sâmbătă și-a susținut la facultatea de medicină teza de doctorat în medicină și chirurgie, d. dr. Danof P. Dimitar, care în tema tratată: „Gazarea ca antiseptic și anticonceptional", a arătat acțiunea profilactică și terapeutică a gazelor asupra spermatozoizilor și microbilor.

D. dr. Danof, arată că primele încercări au fost făcute de către d. prof. dr. Eugen Aburel, acum 3—4 ani la Paris, fără a publica rezultate definitive; iar în colaborare cu d. dr. I. Claudatus, șef de lucrări la laboratorul de Chimie Biologică din Iași, au determinat câteva amestecuri gazogene; Cel mai activ dovedindu-se *„Microcidul"*.

Acest preparat are o putere de difuziune foarte marcată. Puterea antiseptică și spermicidă a „Microcidului" se manifestă în timp foarte scurt.

D. dr. Danof arată oă gazarea prin „Microcid", constitue un mijloc foarte activ de antisptizare și anticonceptional. Metoda poate fi întrebuințată cu succes în profilaxia blenoragiei la ambele sexe.

D. dr. Danof s'a servit în experiențiile ce le-a făcut, de aparatul Aburel—Claudatus, foarte simplu și ușor de manevrat.

„Microcidul" distruge rapid microbii și spermatizează, fără a leza mucoasele.

Gazarea chiar zile îndelungate, nu dă nici o iritare a căilor genitale, nu este însoțită de usturimi, și se face foarte comod.

Principiul enunțat de o vastă experiență, care continuă și astăzi la spitalul „Maternitatea din Iași de către d. prof. dr. Aburel în colaborare cu d. dr. Claudatus, ține să ajungă la un procedeu care să vindece în 3 sau 4 zile pleurezia, maladia venerică frecventă și foarte periculoasă prin complicațiile ei, precum și să se întrebuințeze ca mijloc anticonceptional atunci când e necesar.

In lucrare prezentată de d. dr. Danof se întrezărește o altă lucrare care, dusă la bun sfârșit, vă ridica la prestigiul Facultății de Medicină din Iași, în lumea medicală.

BRUTUS

Asaltul zilnic

la Biroul Populației

Nu știm cum s'a făcut că, de câteva zile, mai mult ca niciodată, populația ieșană se îngrămădește la Biroul Populației spre a-și pune actele în regulă. Biroul din Str. Ștefan cel Mare e asaltat de un public imens.

Funcționarii Biroului muncesc până la neurastenizare și nu pot dovedi, pentrucă numărul lor e prea mic.

Abia 8 funcționari trebue să satisfacă cerințele unui oraș de peste 100 000 locuitori.

Publicul are deasemenea de suferit. Oamenii se înghesue și-și pierd zile întregi.

E o stare de lucruri care trebue numaidecât ameliorată.

Acuma, în zilele de îngrămădeală, ar fi nemerit ca serviciile Biroului Populației să fie repartizat la cele cinci circumscripții polițienești; iar primăria să dee funcționari suplimentari, în acest chip, populația ar putea fi servită, fără înghesueală mare, fără enervări, și fără pierdere de vreme.

REP.

Conflictul din Mediterana

Inarmarea Egiptului

pentru apărarea canalului de Suez

Problema canalului de Suez este punctul nevralgic al Mediteranei, interesând deopotrivă Franța și Anglia. Nici una din aceste țări n'ar putea admite un control italian la Suez. Și cum Italia arată oarecare intenții agresive, englejii s'au gândit să ia măsuri pentru apărarea Suezului. Dar procedează cu tradiționala prudență britanică, punând Egiptul în prima linie.

Guvernul din Cairo lucrează febril la crearea armatei naționale egiptene. Totodată a întocmit decurând un plan de creațiune a unei flote militare care va cuprinde crucișătoare ușoare (cu deplasare de 2500 până la 3500 tone), vase puitoare de mine, curățitoare de mine și submarine.

Programul naval este eșalonat pe doi ani și s'a prevăzut un credit de 3 și jum. miloane lire egiptene.

Marinarii flotei vor fi recrutați dintre pescarii egipteni. Ofițerii vor urma o Academie navală ce se înființează la Alexandria; apoi vor face un stagiu în Anglia. Se creiază și o școală pentru specialiști ai marinei (mecanici, radiotelegrafiști, servanți de artelerie etc).

Vasele de război vor fi construite, în cea mai mare parte, în șantierele engleze.

Și astfel, se prepară încă o piedică în calea revendicărilor italiene.

Din toată lumea

Autograf

Savantul profesor italian, d. Fernando Capecchi, cu prilejul recentei vizite la Iași, a acordat ziarului nostru autograful următor:

„Ziarului „OPINIA" din vechiul și gloriosul oraș Iași, și cetitorilor ei din care am cunoscut o parte cu ocazia conferinței mele dela „Institutul de cultură italiană", exprim simpatia mea sinceră și le transmit salutul meu cordial de latin.

§§§

Sateliții planetei Jupiter

Astronomii au descoperit doi sateliți noui ai lui Jupiter.

Se știe că ultimul satelit jupiterian, al IX-lea, a fost descoperit de Seth B. Nicholson în anul 1914. Acest satelit e de mărimea 18 și se învârtește în jurul planetei în 745 zile.

După 25 ani de căutare, tot astronomul Nicholson a descoperit încă doi sateliți cu ajutorul telescopului de 2 metri jum. diametru, instalat pe muntele Wilson.

Satelții X și XI sunt de mărimea 19. Până în prezent s'au putut calcula numai elementele satelitului X, elemente asemănătoare cu ale sateliților VI și VI.

Perioada de rotație a satelitului X e de 254 zile.

§§§

Nimic nu se pierde?

Un fost luptător german Karl Fritz, din Frankfurt pe Main, care în timpul războiului mondial a fost grav rănit la Ypres și făcut prizioner de trupele britanice, a primit zilele acestea prin poștă un pachet expediat din Anglia și cuprinzând un exemplar îngălbenit din Noul Testament și o carte de rugăciuni protestante.

Karl Fritz a recunoscut imediat aceste cărți ca fiind cele pe care el le pierduse în timpul bătăliei dela Ypres.

O scrisoare însoțea pachetul expediat d-lui Fritz, că cele două cărți au fost găsite pe câmpul de luptă de un soldat britanic care s'a străduit ani de zile să găsească adresa soldatului german care pierduse cărțile.

De abea acum englezul a găsit adresa căutată și a înapoiat fostului adversar cărțile pierdute.

§§§

Bogăția femeilor americane

In America, o statistică oficială ne arată că femeile sunt mai instărite decât bărbații. Cifra impozitului pe venit, plătit de femeile americane, în cursul anului trecut, depășește cu suma ce 70000000 (șaptezeci de milioane) dolari, pe aceia plătită de bărbați. Se remarcă de asemenea și faptul deosebit de interesant că majoritatea acțiunilor de la marile societăți este în mâinile sexului slab.

§§§

Să fumeze mai puțin?

Poate că e pentru prima oară, după mulți ani, când cererea de tutunuri balcanice din anul acesta se află în fața unei oferte mici.

Suprafața cultivată cu tutun în Grecia a fost redusă în ultimii ani prin lege, din cauză că tutunul grecesc nu se mai putea desface în aceleași cantități ca mai înainte. Dela 1936, culturile de tutun s'au micșorat cu mai mult de o treime, iar recolta a scăzut în aceeași proporție.

Restrângind cultura, Grecia speră să-și reducă în proporție mai mare stocurile imense din anii trecuți.

Tot așa au fost luate măsuri pentru restrângerea culturilor de tutun și în Bulgaria și în Turcia.

Schimbările politice din Jugoslavia

Din motive de politică internă, guvernul jugoslav prezidat de d. Stoiadinovici, și-a dat demisia.

Cabinetul intrase în conflict cu conducătorii croați și provocase o încordare neprielnică pentru liniștita dezvoltare a regatului vecin.

Noul guvern prezidat de d. Stetcovici, are misiunea să determine o destindere politică internă.

In clișeu, d. Stoiadinovici, fostul prim-ministru.

Schimbări și revendicări teritoriale

Conferința D-lui Profesor Univ. Emil Diaconescu

Duminică la ora 5 p. m. în Aula Universității locale, Dl. Prof. Em. Diaconescu a desvoltat conferința cu titlul de mai sus, pe care „Opinia" a anunțat-o la timp.

Tratatele de pace dela sfârșitul războiului mondial au împărțit popoarele în învingătoare și învinse. Menirea lor era organizarea păcii și în acest scop beligeranții au consimțit la concesiuni reciproce. In realitate ele constituesc cauza frământărilor actuale.

Invingătorii au crezut prea mult în dezarmare, iar învinșii s'au disciplinat, s'au consolidat și profitând de idealismul unora, au obținut, pe încetul, o mare parte din ceace pierduseră în pripă la Pacea Generală.

D-nii Hitler și Mussolini au schimbat fața lumii, introducând dinamismul prin forță, prin acțiune.

Acești doi oameni — două popoare — au avut armată și apoi teritorii. Față de *„pacea eternă"* a democraților, o pace bazată pe situațiuni juridice, dictaturile au pus *„pacea înarmată"*, forță în toate înțelesurile sale. Germania, după ce și-a reorganizat armata, a ocupat Renania, a făcut Anschlussul și a căpătat poziția dominantă în Bohemia; iar astăzi, pentruca „Wein Kampft" de Adolf Hitler să fie urmată întocmai, privirile național-socialiștilor s'au oferit în Ucraina.

Care dintre pangermanism ori panslavism este mai periculos (comparația lui Henlein din prima fază), nu putem ști. Dar fapt îndeplinit este că Germania a pășit cu dreptul, spre Orient.

Cea mai actuală problemă însă este cea a coloniilor, problemă foarte interesantă mai ales pentru Italia și Germania. Aceste state s'au trezit cam târziu față de Belgia, Franța și Anglia care au luat partea leului.

Reihul are nevoe de coloniile pierdute acum douăzeci de ani și în acest sens e necesară adunarea poporului german în aceleași granițe.

Mulțime de populațe înseamnă cerere mare de hrană; iar cererea de hrană, în Germania, înseamnă „restituirea" coloniilor.

Italia, dorind siguranța Mediteranei (pentru ea) s'a amestecat în Spania. Ea a revendicat Corsica, și Tunisul pe motive etnice justificate, nejustificate, cererile Italiei s'au formulat.

Important este faptul că prietenia Londra—Paris n'a fost sdruncinată. Cele două democrații nu cer nimic, dar declară că susțin patrimoniul lor.

De la un capăt la altul al lumii și de la o săptămână la alta popoarele nemulțumite se frământă. Războiul nu ar folosi nimănui. Totuș pacea nu poate fi menținută decât prin înarmare.

A susține pacea, nu înseamnă capitulare. Până la urmă ideia de libertate trebue să triumfe.

AUREL OSLOIANU

Mai multă unire sufletească...

de Diac. Ion Talu'ea

Sălășluesc de câtva timp, nu mai departe decât zece pași de istoricul locaș al „Unirii", din clitoriceasca cetate a lui Mihai Viteazul, - Alba-Iulia. Și nu este răsărit de soare care să nu-mi aducă în fața ochilor magnifica placă comemorativă săpată cu vizibile slove latinești și așezată pe frontispiciul acestei falnice clădiri, cu grijă de dăinuire peste veacuri. In fiecare zi rostesc aproape involuntar aceste cuvinte, ca pe-o rugăciune:

„Anno Domini MDCCCCXVIII kalendis Decembrûs hoc loco unio Transilvaniae universa cum Daco Romania sollenni et unanimo populi voto in perpetuum atque irevocabiliter proclamata est cuius rei memoria sempiterna sit."

Citind și recitind această inscripție, mă duc cu gândul acum 20 de ani, când într'o zi de Decembrie, vechea „Apulie" dela poalele munților Apuseni, în haine de sărbătoare, primea tot ce are Ardealul mai de frunte: conducători și luptători încercați, bătrâni și tineri, femei și copii, intelectuali și țărani învesmântați în pitorețile lor costume naționale, pentru ca să prăznuiască „praznicul cel mare", al unirii cu frații lor de peste Carpați.

Cu câtă sfințenie au săpat ei memorabilele slove și le-au așezat mărturie a neclintitei lor solidarități, pentru generațiile viitoare! Șiruri de lacrimi se prelingeau pe obrajii brăzdați de suferinți și bucuria nu-și mai găsea margini, căci au apucat vremea să se scuture de jug străin și să se unească pentru totdeauna cu Patria Mamă.

Am încrustat de atunci pe răbojul vieții, mai bine de 20 de ani, pentruca astăzi, când conducătorii destinelor țării noastre se străduesc să canalizeze pe drum sănătos tot ce-i conștiință românească, să mai întâlnim ici, colo, reminiscențe ale unui politicianism venal și perimat, care a semănat numai vrajbă între frați.

In fața primejdiei comune, ca și în lupta pentru consolidarea țării, pasivitatea condamnabilă a unora și accesele unui nejustificat regionalism, nu trebue să micșoreze din entuziasmul acelora care

(Continuare în pagina 2-a)

Miercuri 8 Februarie c.
ora 21.47

pleacă excursia cu 50% reducere pe C. F. R.

organizată de
Wagons-Lits || Cook
Iași, Piața Unirii 1

Inscrieți-vă din timp. Locuri limitate

CINEMA SIDOLI — **PREZINTA AZI**

Filmul francez de cea mai arzătoare actualitate

Spionaj — Dragoste — Patriotism — Război

ULTIMATUM!... 1914

cu extraordinara distribuție de vedete **Bernard Lancret - Dita Parlo - Erich von Stroheim**

filmul care desvălue secretele isbucnirei măcelului mondial din 1914. — Femeia fatală de o remarcabilă frumusețe, care a jucat un rol primordial în izbucnirea teribilei conflagrații

AZI LA „SCALA“
Viața de artist

S'A DESCHIS
Biblioteca de împrumut la LIBRARIA LIGII CULTURALE

TYP
Cel mai sigur purgativ

VINURI ABSOLUT NATURALE vechi și noi, eftine și higienic servite

cumpărați numai dela depozitul nou înființat în str. Prof. A. C. Cuza 27 (fost Arcu) casele Teitler, palatul poștei vechi.

Dacă nu vă puteți deplasa, telefonați la Cinema Sidoli telefon 2059, — și veți avea urgent la domiciliul Dvs. vinul dorit.

Impotriva evaziunii fiscale

Pentru a se evita și a se pune capăt evaziunilor fiscale la taxele de spectacole, Administrația de Constatare a întreprins controlul inopinat în sălile de spectacole, și în urma dispozițiunilor luate de dl. Administrator financiar N. Popa, s'au dresat numeroase contravenții.

Se continuă cu acest control și publicul care plătește intrarea și contra cost i se eliberează bilet de intrare, este rugat *să nu permită* la intrarea în sală, să li se reție biletul la ușă și care apoi este din nou revândut, cu aceasta frustându-se statul; iar conform legii și spectatorii care vor fi găsiți fără bilete, în sală, la control, vor fi sancționați.

Administrația de Constatare roagă ca pentru ori ce abatere, să se înștiințeze, fie telefonic, fie verbal pe dl. Administrator, pentru a se lua măsurile dictate de lege.

Balul dela Palatul Justiției

Pentru balul ce va avea loc la 18 Februarie în Sala de Recepție a Palatului de Justiție, se fac intense pregătiri.

Comitetul Societății de Patronaj, prezidat de d. I. N. Pogonat, pregătește numeroase surprize pentru ieșeni, cari vor petrece o noapte minunată.

La acest bal buletul a fost oferit Casei „Corso-N. Stocescu“.

Corpul Porărelor Trib. Iași
PUBLICAȚIE DE VÂNZARE
No. 5
Anul 1939, luna Ianuar, ziua 30

Se aduce la cunoștința generală că, conform adresei Judecăt. Ocol I Mixte Iași No. 5086/1939, se va vinde prin licitație publică, în ziua de 21 Februarie 1939 ora 10 dimineața, instalația de proecție cinematografică sonoră, sechestrată cu procesul verbal din 3 Noembrie 1938 dela debitorul Neculai S. Cogălniceanu din Iași, str. Aleia Grigore Ghica Vodă No. 103, la pretenția D-lui Egon Popper din București, instalație compusă din următoarele: a) Una mașină de proecție cinematografică, marca „Bauer“ tip „Standard“ 5, No. 110143 R. b) Un adaptor de peliculă, marca Bauer tip L. P. 5. c) Un motor trifazic marca „Asea“ 0,27 HP. d) Un amplificator „Korting“. e) Un difuzor electrodinamic „Korting“ „Excello-Maximus“ prevăzut cu placa de rezonanță. f) Un difuzor electrodinamic pentru control în cabină, marca „Korting“. g) Un dispozitiv complect — motor și dinamo marca „Siemens-Schuckert“. h) materiale speciale pentru montaj. i. una rezistență reglabilă.

Vânzarea se va face în Iași str. Ion Creangă No. 97, la sediul Ateneului Popular Tătărași, unde se află montată instalația de proecție cinematografică sonoră mai sus arătată, licitațiunea urmând a începe dela prețul de lei 60.000, pe bani gata și în asistența comisarului respectiv.

Șef Portărel, BAZALI
Secretar, D. Stancov

DOCTOR
M. Mendelsohn
Boli interne și venerice
BOLI INTERNE
Cons. 9—12 și 3—7 p. m.
Iași, Str. Socola No. 26
vis-a-vis de farmacia Flach
TELEFON 2244

DOAMNA DOCTOR
PARHON C. ȘTEFANESCU
Medicprimar al Spit. Socola
Consultă pentru:
Boale nervoase și ale glandelor cu secrețiuni interne
METABOLISM BAZAL
Cons. 2—4 p. m.
Str. Tăutu 2 Tel. 2269

DOCTOR
I. Bernáth
Specializat la Viena în
Boli interne
BOLI de COPII și SUGARI
Tratament și diagnostic cu raze electrice
RAZE ULTRA-VIOLETE
Raze Farad și Galvan
Iași Șos. Arcu 2
lângă Farmacia Irofte
Cons. 9-10 dim. și 3-6 p. m.

Dr. R. DAMSKER
Medic de Spital
BOLI INTERNE
plămâni, inimă, rinichi
Str. Ghica Vodă No. 32

DOCTOR
ALEXANDRU BINDER
Fost intern al Sanatoriului Elena Eraclide
BOLI INTERNE,
SIFILIS, VENERICE
Bulevardul Ferdinand No. 1
(lângă Râpa Galbenă; peste drum de Baia C. F. R.)
CONS. INTRE ORELE 3—7 d. a.

Dr. M. Avram
Medic de Spital
Consultă și operează
Boli Chirurgicale, Boli de femei, Mamoș
Consult. 3—7 p. m.
str. I. C. Brătianu 120

Toate revistele și cărțile străine se găsesc la
Timpul
STR. LAPUȘNEANU Nr. 12
(lângă soc. de telefoane)

Recompensă de 5000 lei
Oferă Doamna Dan Bădărău persoanei care va da indicațiuni exacte pentru descoperirea autorilor furtului de vin vechi (sticle înfundate) dela via Căpățînă. A se adresa D-lui Tanoviceanu str. Rece 3.

Mica Publicitate

PIERDUT buletinul populației Iași pe numele Constantin Albu din Iași, str. I. Creangă No. 17.
Se declară nul.

DE VÂNZARE imobilul din str. Apeduc 23, cu tot confortul, Aproape de Piața Halei și centru, având grădină cu pami tructiferi și flori.
Condițiuni favorabile.

DE VÂNZARE casă de raport 4 apartamente. Preț avantajos. A se adresa proprietar în curte. Ghica Vodă Nr. 13.

PIERDUT Buletinul Biroului Populației Iași din 1927 pe numele Ichim Mircea, din str. Mai 4.
Se declară nul.

PIERDUT bulet nul biroului populației Iași pe numele Solomon Elișcu, str. Iași strada Elena Doamna 17.
Se declară nul.

PIERDUT buletinul biroului populației Iași cu No. 4223 | 1921 pe numele Constantin Apostol.
Se declară nul.

CAUT 3 volume drept civil, doctrină Hamangiu—Băicoianu. A se adresa Auerbach Str. Lăpușneanu 23 etaj III.

De vânzare
casă gospodărească, solidă, 4 odăi, bucătărie, cămări, pivniță, apă, lumină electrică etc.
Poziție centrală lângă tramvai și Hală. Preț foarte avantajos. A se adresa la ziar.

x Publicațiuni pentru „Monitorul Oficial“, se primesc la „Opinia“ Str. Lăpușneanu 37.

In goana rapidului...

De vorbă cu P. S. Episcop Partenie al Armatei

Care-i rezultatul examenului pentru preoți militari. Candidații moldoveni.—Încă 30 locuri în clerul militar

Dimpreună cu mai mulți clerici moldoveni, am ieșit, în gară, întru întâmpinarea P. S. Episcop Partenie al Armatei, care venea cu rapidul de la Chișinău, unde a asistat la desvelirea monumentului Regelui Ferdinand.

Sprinten scoboară din vagon P. S. Episcop, însoțit de P. C. preot locot.-col. Dăncilă, și strânge mâna celor de față.

În asistență remarcăm pe d. general Traian Iliescu cu d-na, d-na Alexandrina Cantacuzino, preot protopop major Crovețchi, Nicolau Grigore, directorul Episcopiei Armatei, d-na Nicolau, și câțiva preoți ieșeni.

P. S. Episcop Partenie al Armatei

— „Îmi pare nespus de rău că treburile mă grăbesc să ajung la București și nu pot sta mai mult timp aici în Capitala Moldovei — declară Înaltul Erarh.

Dar mărturisesc sincer că, ori unde sînt, gândul meu tot spre Iași este. Mă leagă, după cum știți, amintiri plăcute de acest minunat oraș: oameni inimoși și locuri care parcă îți grăiesc prin frumusețea lor...

Pentru astăzi îmi este deajuns să mă întrețin cu d-stră și să privesc Iașul din tren, de colo sus, de la Bârnova“...

Examenul de preoți militari

Cu multă demnitate, stă lângă P. S. Episcop Partenie părintele locot. col. Dăncilă de la Sibiu.

Și fiindcă P. C. Sa a făcut parte din comisiunea examinatoare a preoților militari, găsesc nimerit să-l întreb ceva în această chestiune.

Părintele locot. col. Dăncilă ne spune că s'au prezentat pentru 13 locuri, de 10 ori mai mulți preoți candidați.

— „Au fost mulți, dar și buni. Așa că nouă ne-a fost greu să-i selecționăm. Din Moldova—mândra d-stră și a noastră Moldovă—au reușit patru candidați: preoții Mircea Dimitriu, Zaharia, Stan și Cercel.

Dar trebue să recunoaștem și calitatea superoară și a celorlalți candidați moldoveni. Spre exemplu, preoții Perușca de la Românești, Axinte de la Calaraș și Pralea de la Păușești Chelaru de la Bălți și alții, s'au prezentat din punct de vedere al pregătirei religioase, excelent de bine.

Am observat că preoțimea din părțile Moldovei este bine pregătită ca intelect și ca practică misionară.

Auzisem despre această calitate a moldovenilor, dar acum m'am convins“.

Încă 30 locuri de preoți militari

Și părintele locot.-col. Dăncilă continuă:

— „În buget mai sunt prevăzute încă 30 locuri de preoți militari.

Examenul pentru aceste locuri se va ține în luna Mai a. c. Atunci vom avea fericita ocaziune de a primi în sânul clerului militar mai mulți preoți moldoveni. Ne trebuesc asemenea elemente despre care n'am amintit.

Și d-na Alexandrina Cantacuzino..

Intre timp vin spre P. S. Episcop al Armatei un grup de doamne în frunte cu d-na Alexandrina Cantacuzino. P. S. Partenie le binecuvântează.

O întreb pe d-na Cantacuzino ce păs a adus-o la Iași.

— „Numai treburi, lucruri și gânduri bune ni-au îndreptat spre acest oraș.

Dealtfel alte gânduri decât cele bune nu poți avea pentru Iași.

Am vizitat liceul „Ortodox“, unde am găsit o gospodărire aleasă.

Vreau să cădesc și să fac lucruri măreți aici, și mă bucur că găsesc înțelegere și sprijin din partea tuturor“.

Dar trenul se pune în mișcare și îmi întrerupe interesanta discuție.

GR GORE SPIRU

„Chino-vinul Dr. Ratianu“ excelent tonic cu China, Cola, Guarana, Gențiană și Glicerofosfat de Calciu, întărește organismul, dându-i vigoare. Se recomandă cu mare succes convalescenților și anemicilor, mărindu-le pofta de mâncare.
Depozit: Farmacia Dr. Ratianu str. Cuza Vodă No. 83.

Inscrieri în F. R. N.

In ultimele zile, s'au mai înscris în „Frontul Renașterii Naționale“ numeroș ieșeni și ieșence.

Printre cei cari au semnat menționăm pe d-nele: înv. Ligia Botez, dr. Elena Simonescu, asist. univ. Elena Ionescu, dr. Nat. Frasin, înv. Em. Feiri, Olga Cristescu farmacistă, funct. Elena Briul, comerc. Ortansa Bălușescu; apoi corpul didactic al Școalei No. 6 de fete - Nicolina în frunte cu d-na prof. Elena Spiridon directoare, urmată, de d-nele profesoare: Domnica Crăciun, Laura Neagu, Elena Golimaș, Marg. Hotnog, Viorica Dimitriu, Eug. Petrovanu, Sofia Ungureanu, etc., apoi d-nele profesoare: Eufrosina Serafimi Maria Grama, A Lambrino, etc.; apoi Uniunea muncitorilor tipografi Iași în frunte cu d. C. Săcăleanu președinte.

S'au mai înscris d-nii: comercianți P. Stan, funct. O. Tudose, agr. Th. Ermacov, comerc. N. Manolache, funct. Gr. Lupu, pens. I. Buță, N. Saveschi, Gh. Iordănescu, N. Negru, funct. L. Sandu, pens. V. Palachian, funct. A. Iancu-culescu, pens. D. Gherasie, av. Alex. Andriev, funct. S. Stavăr, agr. A. Zaidel, funct. M. Briul, pens. Șt. Neamțu, comerc. N. Nonea, pens. I. Gheorghiu, pens. C. Dimitriu, comerc. N. Hoișescu, etc. etc.

Informațiuni

x Duminică la prânz, d. ministru Victor Iamandi a făcut o vizită la Palatul metropolitan, discutând cu I. P. S. Mitropolit Nicodim asupra diferitelor probleme ce preocupă biserica moldovenească. Cu această ocaziune chiriarhul Moldovei a mulțumit Ministrului Justiției pentru sprijinul ce l'a dat Bisericii.

x Eri a avut loc examenul medical al licențiaților în teologie, candidați la posturile vacante din cuprinsul eparhiei.

Consultul a avut loc în cancelaria școalei de cântăreți bisericești, făcut cu multă atenție de dl. dr. Gh. Andronovici medic șef al orașului.

x La Primărie s'a oficiat cununia civilă a d-rei Schelly Iacobsohn cu d. farmacist Bernard Stuleanu

Sâmbătă seara

Carnavalul lașilor

— Nu mai noi nu mergem Sâmbătă seara la Corso, unde o să fie mai ceva ca în Paradis! Grozav aș vrea să gust din acest fruct oprit.

— Lasă dragă că mergem și noi. Nimeni nu trebue să lipsească de la carnavalul ieșan.

Comisia de înfrumusețare a orașelor

Astăzi la Rezidență se întrunește comisiunea de înfrumusețare și sistematizare a orașelor de reședință din ținutul Prut.

Comisiunea va fi prezidată de d. prof. Traian Ionașcu Rezident Regal, și va discuta rapoartele făcute de primarii orașelor de reședință asupra nevoilor fiecărui oraș cât și posibilitățile de înfrumusețare și sistematizarea lor.

Azi la SCALA
Pentru prima oară la Iași

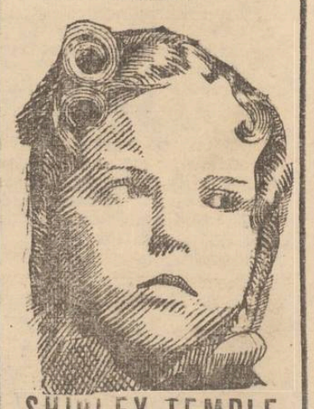

SHIRLEY TEMPLE
în **Viața de artist**

Mai multă unire sufletească...

(Continuarea din pagina 1-a)

în 1918, în cetatea lui Mihai, jurau în fața lui Dumnezeu frățietate și iubire pe vecie. Și pe lângă acestea, se mai adaugă aici și o problemă de ordin politic-bisericesc, ce stingherește întru câtva și deplină unificare sufletească.

Este vorba de lupta de heghemonie ce se duce între cele două biserici românești, luptă tacită și nu fără oarecare ecou în rândurile credincioșilor.

Nu este cazul acum, să analizăm această problemă și să nădăjduim că oamenii, îngroziți de nevolniciile stăpânirii străine din trecut, vor avea prudența necesară să nu se găsească desbinați în fața „necunoscutului“.

Dar marmora presărată cu litere de aur, mă duce cu gândul și la acele modeste inighebări de viață omenească presărate pe întreg cuprinsul țării,—*la sate*,—cari până mai eri au fost teatrul tuturor luptelor politice.

Cât venin, câtă ură s'a semănat aici! Astăzi, au intrat într'o eră nouă! O lege salutară, făurită din îndemnul Înțeleptului nostru Suveran,—legea Serviciului Social,—vine să ridice satele din întunericul neștiinței.

Și cine sunt primii pionieri cari să lucreze în cadrul acestor noui așezări? Cei doi apostoli ai satelor: *preotul* și *învățătorul*. Și pentru ca lucrul lor să fie cu spor trebue mai întâiu ei să fie pătrunși de-o adevărată unitate de „gândire și simțire“. — „După „aceasta vor cunoaște oamenii că sunteți apostolii mei, „dacă vă veți iubi mai întâiu voi între voi“, — a spus cel mai mare învățat între învățați — Iisus —, ucenicilor săi, acum nouăsprezece veacuri. Și ecoul acestei sublime cugetări, care a străbătut atâtea secole, n'a ajuns încă să sensibilizeze inimile împietrite ale oamenilor!

Acum însă, a sosit timpul să se înlăture orice ambiții și interese personale mai ales când e vorba de ridicarea și culturalizarea satelor. Demagogiei, i-au luat loc faptele.

Dacă până mai deun zi avantagiile pentru sate în funcțiune de voț, astăzi sunt în funcție de *solidaritate* și *vrednicia sătenilor* și a *conducătorilor lor*.

Deci, reînoiți sufletește și înfrățiți în aceleași gânduri și sentimente, în timpuri noui să clădim o țară nouă bogată și puternică. Numai așa, vom fi temuți și respectați peste hotare!

Diac. ION TĂTULEA
Alba Iulia

Evitați și îngrijiți
TUSEA, GUTURAIUL, cu
PASTILE VALDA

Stiri judiciare

Delapidare.—Cabinetul de instrucție, a trimis în judecata tribunalului, pentru delapidare, pe Ioan Hrițan, fost agent la percepția municipiului Iași.

Inculpatul a fost trimis în judecată sub stare de arest.

*

Speculă.—Curtea de Apel secția I a amânat pentru Sâmbătă pronunțarea în procesul brutarului Gheiș Bocșan din Tg. Sculeni jud. Iași, condamnat pentru speculă la 15 zile închisoare și 15 mii lei amendă.

*

Abuz de încredere.—Tribunalul local secția I, a dat un nou termen, în procesul de speculă și abuz de încredere intentat comercianților I. și M. Copel, proprietarii magazinului „Union" din str. Cuza Vodă.

*

Falș.—Curtea de Apel secția II, a dat un nou termen în procesul doctorului Gross, fostul șef al spitalului din Tg. Sulița, condamnat la un an închisoare pentru falș.

*

Vânzare silită. — Comerciantul I. Blidea a cerut tribunalului comercial scoaterea în vânzare prin licitație publică, a imobilului din str. Bucșinescu 21 proprietatea d-nei Fany Grün pentru suma de 120 mii lei.

Fenomenala violonista franceză
GINETTE NEVEU
va da un concert excepțional
Luni 27 Februarie
la Teatrul Național

Accident nenorocit

Constanța 7.—Pe când trenul București-Constanța mergea între stațiile Ovidiu și Dunărea, mecanicul V. Pleșteanu a ieșit pe cazanul locomotivei să repare niște piese.

La un moment dat a fost izbit de creanga unui copac, care l'a aruncat la o mare distanță.

Fochistul a oprit trenul și mecanicul a fost ridicat și adus la spital.

El este în stare disperată.

x La boalele de ficat și intestine se recomandă numai BORVIZUL DE BORSEC.

CITIȚI „OPINIA"

LA RĂCEALĂ, GRIPĂ ȘI NEVRALGII
JAWOL

Campionatele de box
Succes sportiv ieșan

Duminică au avut loc la Constanța, campionatele interregionale de box, între regiunile Moldova și Dobrogea, în vederea desemnărei elementelor cari vor participa la campionatele naționale de box ale României, ce au loc la București în ziua de 19 Februarie a.c.

Regiunea de Box Moldova, condusă de d. Tory Irimescu s'a prezentat la șase categorii din care a reușit să câștige patru titluri și anume :

1) La categoria până a reușit să se califice Nec. Florescu.

2) la categoria ușoară după un match în care tot timpul a fost superior, s'a calificat Mircea Arcu.

3) la categoria semi-mijlocie, s'a calificat I. Mateesi, care a câștigat în fața unui adversar mai greu și destul de rutinat.

4) la categoria mijlocie s'a calificat asul ringului nostru, Leonida Gheorghiu, care și-a surclasat adversarul deși mai greu cu patru kgr. și mult mai înalt.

Toți acești boxeuri fac parte din secția de box a Societății de „Sport și Muzică", fiind antrenați de maistrul Gh. Popescu.

Ieșenii au pierdut la categoria muscă reprezentată prin D. Ghimpu și la cat goria cocoș, reprezentată prin Ioan Opaiț.

La Constanța, boxeuri s'a deplasat sub conducerea d-lor Tony Irimescu și Toma Ottin.

Acest succes vine să răsplătească din plin munca acelora puțini, cari își sacrifică totul pentru ridicarea nivelului sportiv în orașul nostru, cu atât mai mult, cu cât în activitatea lor, nu sunt sprijiniți de nimeni și cu nimic.

em. gh.

Azi la Phoenix
ALBA CA ZAPADA
ȘI CEI 7 PITICI
Prețuri: 14, 10 și 5 lei

Tratamentul tulburărilor digestive

a bolilo de stomac cronice, la dureri de cap, lipsa poftei de mâncare, hiperaciditate, arsuri la stomac, stări nervoase și spasmodice tratate cu „Gastro D", un produs descoperit în America de cei trei savanți geniali: Ivata, Sivata și Nacamura a făcut mare senzație în cercurile medicale din țară și străinătate.

Preparatul Gastro D se găsește de vânzare la farmacii și drogherii sau prin mandat contra sumei de lei 135 dela Farmacia „Thoiss" București, Calea Victoriei 124.

Doi copilași arși de vii

Bălți 7.— O nenorocire s'a produs în comuna Comoreni din județul nostru.

Femeia Ana Gribnic a făcut foc cu pae în casă și a plecat prin vecini.

In urmă, cele două fetițe ale sale, Paulina și Maria, în etate de 5 și 2 ani, apropiindu-se de sobă, au luat foc și au murit carbonizate.

Mama lor a înebunit de durere.

Cel mai mare spectacol !..
Cea mai mare montare !..
Cei mai valoroși artiști !..
joacă în piesa
AZILUL DE NOAPTE
Sâmbătă 25 Februar
la Teatrul National

PIERDUT buletinul biroului populației Iași pe numele Zavachi Vasile din Iași str. Verde 25. Se declară nul.

Informațiuni

x D. Rezident Regal prof. Traian Ionașcu a numit ca director de cabinet pe d. Tudor Popescu, asistent universitar și doctor în drept dela Paris.

x D. dr. C. Bulău medicul șef al Casei Asigurărilor Sociale, a plecat aseară la București, pentru diferite nevoie ale Casei.

x Cunoscutul publicist din București d. Horia Carp, fost senator, a împlinit 70 de ani. Un număr de prieteni vor aranja în curând o șezătoare literară în localitate la care vor conferința d-nii Dr. H Solomovici și Carol Drimer despre „Horia Carp—omul și opera".

x **Laboratorul de analize medicale, chimice și microscopice Dr. Ratianu** autorizat de Min. Săn Publice, execută analize complecte de urină, spute, secrețiuni, etc. precum și orice analize ce interesează industria, comerțul și higiena alimentară. Iași, Cuza Vodă 83.

x *La Antrepozitele Răscanu* se vând lemne de foc mai eftin ca oriunde. Lângă Uzina Electrică, telefon 1251.

Direcțiunea V. Petrescu

x Dentistul D. Günberg-Moldvan str. Cuza Vodă No. 23, consultă zilnic de la ora 9-1 și 3½-7 p. m.

x VOIAJAȚI eftin și comod cu excursiile Iași-București organizate de Wagons-Lits//Cook. 50% reducere pe C. F. R. Plecarea mâine Mercuri seara la ora 21.47.—Înscrieți-vă din timp.—Locuri limitate.

x Volumul „EVREII IEȘENI IN LOCUMENTE ȘI FAPTE" în care se tratează în documente viața obștei evreești din Iași a fost pus în vânzare. D-nii Av. H. Gherner și B. Wachtel aduc prețioase documente cari până astăzi n'au fost cunoscute. Volumul ilustrat cu multe clișeie foarte interesante formează o lucrare reproșabilă atât cu privire la conținut cât și la technică.

Opera este împărțită în 5 mari capitole și prefațată de Dr. I. Niemarower șef rabin și Dr. I. Șafran.

Cartea merită a fi citită de orice intelectual. Ne vom face pe rând a reveni cu o recenzie completă asupra lucrării d-lor Gherner și B. Wachtel.

x **Dentistul I. Goltman** str. Cuza Vodă 62 (intrarea prin bolta Socec) consultă zilnic între orele 9—1 a. m. și 3—7 p. m.

Miercuri seara
ora 21 47
pleacă excursia
IAȘI--BUCUREȘTI
DUS ȘI INTORS
cu 50% reducere pe C.F.R.
organizată de
Wagons-Lits/Cook
Locuri limitate
Informațiuni și înscrieri la Agenția Wagons-Lit //Cook Iași, Piața Unirii 1

Inștiințare
In curând va apare o valoroasă lucrare de specialitate intitulată
Technica orologică
scrisă de cel mai bun ceasornicar din Iași Goldenberg 82.
Volumul va cuprinde 160 pagini cu clișee și desene.

Cercul de Recrutare Iași
Incorporarea revizuiților medicali

Se aduce la cunoștința celor ce au fost revizuiți medical în toamna anului 1938 (născuți în anul 1912, 1913 și 1914) și găsiți buni de serviciu, serviciu auxiliar, sau absenți la revizuirea medicală, că încorporarea se va face la 1 Martie 1939 numai pentru acei cari până la data de 31 Octombrie 1938 n'au împlinit vârsta de 27 ani.

Acei din categoriile de mai sus, cari au dreptul de a beneficia de termen redus, sunt rugați a se prezenta la Cercul de Recrutare Iași, până la data de 15 Februarie 1939, cu actele necesare și anume:

— Cerere timbrată, pentru însumare cu termen redus.

— Diploma sau certificatul în original ce-i dă drept la termen redus.

Comandantul Cercului de Recrutare Iași
Lt.-Colonel D. Geanolu

la 11 Februarie
Carnavalul Iașului

Fiul scriitorului britanic Seton Watson
marele prieten al românilor în vizită la Iași

Duminică a sosit în localitate, d. Hugo Georg. Seton Watson, doctor în științe economice, dela Institutul de Științii social economice din Londra.

Dl. Watson e fiul marelui publicist și istoriograf britanic, Seton Watson, care e în acelaș timp și un mare amic al României.

Într'adevăr, Seton Watson a scris în englezește istoria complectă a Românilor, evidențiind totodată lupta de secole pentru afirmarea și unitatea poporului Românesc.

Tânărul Watson, care a pornit într'un turneu de studii social-economice prin diferite țări din basinul Mediteranian și peninsula Balcanică, a înțeles să viziteze și România, după ce a vizitat Jugoslavia.

La noi a studiat pe teren viața social-economică în diferite regiuni ale țărei. A vizitat: Clujul, Bucureștii, Chișinăul de unde a venit la Iași.

In localitate a fost oaspetele Institutului de Igienă unde a fost întâmpinat de d-nii : prof. dr. I. Bălteanu și conf. dr. I. Alexa.

D. dr. Hugo Seaton Watson a vizitat în localitate -instituțiile publice, culturale, istorice și religioase.

*

Intrebat de noi cum i se înfățișează aspectul economico-social al țărei noastre, d. dr. Watson ne-a declarat :

— „România este una din puținele țări de pe glob hărăzite dela natură cu o climă temperată, un sol fertil, un subsol plin de bogății și cu un popor bun, blajin și gata oricând la jertfe pentru a-și apăra patrimoniul.

In România pe, care o cunosc de mult din lucrări cât și din cele povestite de părintele meu, și pe care o vizitez astăzi, văd o acțiune rodnică și în evoluție progresivă în a valorifica toate bunurile țărei.

Văd un popor alcătuit în mare parte din proprietari, mici și mari, care tind să-și creeze o viață economică și socială independentă.

In fruntea țărei D-voastră străjuește un suveran care-i admirat și respectat de toate forurile europene.

Cult și entuziast, Regele își pune puterea de muncă, inteligența, spiritu de creator, în serviciul patriei și al poporului său.

Totodată pregătește pe tânărul vlăstar domnesc, Voevodul Mihai, într'o educație și un spirit realist.

Noi englejii iubim și admirăm România, care trebuie să joace rolul important în Europa, pe care Suveranul său sprijinit de popor l-a imprimat în conștiința tuturora.

In Anglia, Opinia publică e foarte favorabilă României. Legături economice, sociale și culturale vor cimenta și mai mult prietenia între ambele popoare"—a încheiat d. Watson.

Oaspetele englez a plecat spre Capitală unde este oaspetele d-lui Cornățeanu ministrul Agriculturei.

I. LUCA

Constituirea breslei textile și îmbrăcăminte

Duminică la Camera de Muncă a avut loc adunarea tuturor meseriașilor și patronilor din branșa textilei și îmbrăcăminte, la care au participat și delegații din cele nouă județe ale ținutului Prut.

Cu această ocazie, s'a constituit breasla pe ținut, alegându-se în unanimitate următorul comitet :

Președinte Alex. Rener, Vice-Președinți: C-tin Foișor și Iosub Aron; casier Gh. Efrim; secretar gl. N. Constantinescu; cenzorii : Iancu Zalș, I. Forșmit și Gustav Boușcă; membrii în comitet: M. Grimberg, I. Pană, Zaman Volf, Leon Kaufman, Iancu Șulim, Mendel Simon, Șulim Butnaru și David Bercovici.

Din provincie au fost aleși în comitet: Din Bălți: Biller și Moscovici; Botoșani: I. Berman și Samoel Piram; Roman : C-tin Chirilă, Adolf Grimberg și Fl. Luchian; Baia: Meierovici; Bacău: Vele Cavaleru și Bernștein; și Vaslui: Petru Petru și Riven Rubin.

Zilele acestea urmează a se întocmi statutele, iar d. președinte Al. Rener să obțină aprobarea definitivă din partea ministerului.

INFORMAȚIUNI

x *Se aduce la cunoștință că audiențele pentru public la dl. Rezident Regal au fost fixate în zilele de Luni, Marți și Mercuri, între orele 12—1 la prânz, în ordinea înscrierii.*

x La Epitropia Sf. Spiridon s'a întrunit eri după amiază comisiunea pentru clarificarea persoanelor cari fac ajutoare dela această instituție.

A prezidat d. A. M. Frimu director general, asistat de d-nii : Alfons Cirillo directorul financiar și av. I. Haier din contenciosul Spiridoniei.

S'a hotărît ca acele persoane cari iau pensii dela alte instituții, să fie șterse din registrele de ajutorare a Epitropiei.

x Aseară a avut loc la Primărie o ședință prezidată de d. g-ral C. Ionescu primarul orașului. Au luat parte d-nii: N. Borcea prim ajutor de primar, C. Militeanu ajutor de primar, col. Adam și Alistar inspectori municipali.

S'a discutat chestia fabricării pîinii, luându-se în această direcție mai multe măsuri.

x **O vizită.**—Acum câteva zile a sosit în Iași Dl. Lucien Place nepotul marelui prieten și sprijinitor al României, consulul francez *Victor Place*. Vizita în orașul nostru a făcut-o cu prilejul unei licitații la Primărie unde a prezentat niște mașini al căror reprezentat este.

Cu trenul de aseară d-sa a părăsit Iașul plecând la Roman unde s'a stabilit.

Azi la Phoenix
— Marele succes —
Albă ca zăpada
și cei 7 pitici

și comedia superbă ——
LEOPARDUL SUZANEI
cu Katharine Hepburn
și Cary Grant
Prețurile reduse : 14, 10 și 5 lei

CARNET MONDEN

Ecouri dela Balul Cavaleriei

Intr'un cadru de mare eleganță și într'o atmosferă antrenantă, a avut loc Sâmbătă 4 Februarie balul Cavaleriei și al „Societății hipice".

Din numeroasă asistență remarc pe :

D-nele și d-nii general Tenescu, dr. Gh. Stoicescu.

D-nele și d-nii colonel Carp Constantinescu, Nădejde, Irimescu, Dobjanschi, Brăteanu, Sturza, Pavlid, Botezatu, Zotescu, Manole, Urziceanu, Rădulescu.

Dr. Jeanney și Swinkler din fundația Rockfeller.

D-nii prof. univ. Bălteanu, Tudoran, Aburel.

D-nele și d-nii maior: Gumă Etchberger, Botezatu Popescu maior dr. C. Dumitrescu, Cheruvim, maior dr. Sabaressi, căp. dr. Severin, Lovinescu, Mircea, Com. Popovici.

D-nele și d-nii căpitan Belcic, Dolejan, Moisiu, Diaconeasa, Popovici, Radianof, Lateș, Ionescu.

D-nele și d-nii locot.-Trepcea, Dragomir, Dabija, Dauja, Onică, Tudorănescu, Stavilă, Balasan.

D-nele și d-nii avocat Apotecher, Rodoș L. Sadoveanu, P. Șerban, Const. Barth, dr. Staicu, Copici, G. Sturza, prof. Ianovici, ing. Mitescu, inginer Strat, dr. Iliescu, Figliodoni, ing. Dănescu, George Popescu etc. etc.

D-nele Elena Gh. Brăteanu prof. univ. Radu, Crassnoselschy, col. Andrievici, prof. univ. Cosmovici, prof. Carp Vântu, Mayer, Băncilă, Stamboliu, Georgescu etc.

Din buchetul frumos și elegant de tinere dansatoare s'au detașat d-rele Mary Jeanney, Rodica și S. Ștefănescu Aninica și Nic. Apotecher, Rodica Cosmovici, Linette David, Liliea Crassnoselschy, Carp, Constantinescu, Cristinette Stoicescu, Tuți Iordăchescu, Lil. Apostolescu, Kiț Nădejde, Steluța Irimescu, Lidia Mircea, S. Werner, Kiki Patriciu, M. Savin, V. Stamboliu, Șerban, Silvia Guțu, M. Savin, V. Stamboliu, Șerban, Silvia Guțu, M. Urechie, Gheorghiadi, Popovici, M. Ionescu, Rug, S. Racovițză, Jana Dimitriu, Lizica Soficu, Georgescu, Enescu, Vasiliu, Puica Popescu, prof. Patriciu, Onică etc.

D-nii prof. univ. F. Bulgaru, general Racovițză, prefect col. Caracaș, col. Cercavsky, aj. primar Mihai Borzea, Col. Ranette, col. Baian, George Racovițză, Niky Sturza, Nik Racovițză, Puiu Pavelescu, assistent V. Mihu și Nichita, av. A. Carp, Artur Focșăneanu.

D-nii procuror Victor Grigorescu, Remus Tomșa, comandor Aduțu Vasiliu, căp. Murgoci, Ciuca, căp. Gherculescu, căp. dr. Damian, Savopol, Flueraș. Dnii Victor Scriban, ing. Axinte, Popp, Figliodoni, Fastia, T. Niculescu-Cornești, Vasiliu, av. Dobrescu Victoraș, G. Marinescu, prof. Chircu, Mărăscu, doctor Mărculescu, d-rd. Popescu Buciumel, Șipoș, Toporaș, Coroiu, etc., locot. Iarma ist Nap. Albu, lt. dr. Pascu etc.

Locotenenții Jules Grigorescu, Movilă, Ionașcu, Velescu, Dobrescu, Scorpan, Leon Ostrovschy, Mastacan, Păucă, M. Petre, Bădelță, Hanganu, Chirnoagă, Bărbulescu, Sinculeț, Popovici, Frank.

Sublocot.: Isopescu, Keller, Ionescu, Râmbu, Stratilescu, Ivanovici, de Rambu, Țupa, Luchian, Popescu-Ciocănel, etc.

Toalete somptuoase și mult admirate au arborat D-nele Elena Brăteanu, Col. Carp, Zotescu, Manole, prof. univ. Aburel, maior Gumă, Mircea, căp. Popovici, Mimi Barth, dr. Staicu, locot. Trepcea, căp. Lateș, lt. Tudorănescu, etc.

Admirabil pregătit de un comitet în frunte cu d-na dr. col. Carp comandantul reg. 7 roșiori, bogat în surprize colorate, baruri, tombole, u studio ad-hoc Weiss, bufet Corso, muzica antrenantă dela „Corso" și orchestre militare cu discuri, acest bal a întrecut cu mult pe cel de anul trecut.

Cheful serii a fost tragerea unui minunat serviciu de cafea argintiu câștigat de d-l maior dr. Dumitrescu, precum și tiroleza îndrăcită jucată de d-na și d. căp. Miron Dumitrescu care au fost viu aplaudați. D-nii Victor Scriban și Puiu Pavelescu au antrenat asistența la pian cu muzică americană și românească.

As.

x Greu încercată, familia Cocută aduce pe această cale viile ei mulțumiri Cercului Pensionarilor din Iași, pentru frumosul sprijin moral și material pe care i l-a dat, în trista împrejurare a morții celui care a fost magistratu pensionar Jean Cocută.

Azi la SCALA
Pentru prima oară
la Iași
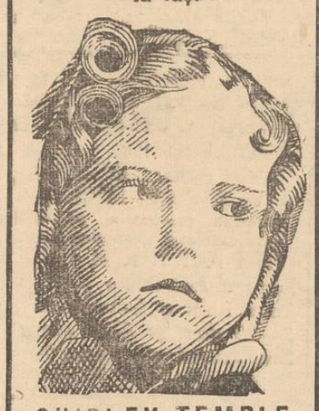
SHIRLEY TEMPLE
în Viața de artist

Amatori fotografi
Developați, copiați, măriți la
Fotograful Z. WEISS
Piața Unirii
Găsiți Rollfilme, Pakfilme, Plăci Agla, Kodac etc. cu prețurile fabricei. — Se copiază, se mărește și se developează gratuit la Studio Fotografic
Weiss PIATA UNIRII

ULTIMA ORA

RAIDUL AERIAN al prinţului Bibescu

Bucureşti 8. — Se ştie că prinţul Valentin Bibescu a plecat să facă un raid în Africa Centrală.

Din Alger se anunţă că prinţul a trebuit să întârzie câteva zile plecarea din cauza unor defecte la motoarele avionului.

Pe când zbura între Tunis şi Alger, un motor s'a defectat.

Avionul şi-a continuat sborul cu celălalt motor.

Din cauza pierderei de viteză însă era ameninţat să cadă în mare.

Cu mare greutate, aviatorii au ajuns la Alger, unde se fac reparaţiile necesare.

Dl. Mihail Sadoveanu în sînul universităţii mihăilene

Omagierea marelui meşter al scrisului moldovenesc

Aseară a avut loc în sala de şedinţe a Senatului Universitar, impresionanta solemnitate a decernării diplomei de „doctor honoris causa" al Universităţii Mihăilene, marelui scriitor Mihail Sadoveanu.

Era prezent un public select, cum rar se vede întrunit, format din membrii senatului universitar, şi intelectualitatea ieşană în frunte cu d. prof. Traian Ionaşcu, rezidentul regal al Ţinutului Prut.

*

Solemnitatea e deschisă d. d. prof. I. Tănăsescu, rectorul Universităţii, care după ce salută prezenţa d-lui rezident regal Traian Ionaşcu, mărturiseşte că are „o deosebită mulţumire sufletească, de a prezida această solemnitate, la care Universitatea Mihăileană primeşte şi salută cu cel mai nobil titlu de doctor honoris causa" pe cel ma mare prozator al ţării".

După aceasta, d-sa a dat cuvântul delegatului Facultăţii de litere, d. prof. Octav Botez—apreciatul critic literar—care a dat citire raportului ce a dus la conferinţa acestui titlu „marelui meşter al scrisului românesc".

„„Fără îndoială, spune d-sa opera d-lui Sadoveanu— care depăşeşte 60 de volume— reprezintă sforţările cele mai intense ale unui spirit care se încadrează în literatura universală.

In opera d-sale predomină sentimentele iar trecutul neamului e evocat în culori vii, aspectele variate ale pământului moldovenesc le-a redat ca nimeni altul".

Dl. prof. *Iorgu Iordan*, decanul Facultăţii de litere, a vorbit „în numele unei generaţii" care a urmărit pas cu pas evoluţia talentului lui Mihai Sadoveanu, evocând impresionante amintiri din redacţia „Vieţii Româneşti" D-sa a încheiat subliniind că Mihai Sadoveanu „e scriitorul întregului neam românesc şi cel mai naţional scriitor al nostru".

*

Dl. rector I. Tănăsescu pomeneşte că titlul de „doctor honoris causa", a fost acordat d-lui Mihai Sadoveanu, în şedinţa Senatului Universitar din 6 Octombrie 1936. Adresându-se apoi d-lui Mihai Sadoveanu:

„Înmânându-vă această diplomă, Universitatea Mihăileană vă aduce cel mai cald omagiu pentru izvorul nesfârşit al operei d-stră, cu care s'a îmbogăţit patrimoniul nostru naţional".

*

Dl. Mihai Sadoveanu primeşte diploma de „doctor honoris causa", mulţumind — cu o emoţie vădită — pentru cinstea făcută, integrându-l în această mare instituţie de cultură românească.

„Şi ceiace mă bucură, spune d-sa, e că această sărbătoare nu e prezidată de atmosfera rece a oficialităţii, ci de prietenie sinceră.

„Şi aceasta e cea mai mare răsplată pentru mine. Căci asimilându-mă cu cultura laşului, simţesc şi simt nevoia imperioasă să mă întorc aici, ca şi albina care se reîntoarce la roiul său, fără de care nu poate trăi. Tot odată simţesc că şi popasul cel de pe urmă îmi va fi aici.

„De aceia mulţumirei mele, aşi putea să-i spun recunoştinţă".

A urmat o masă, la Şcoala de Menaj, unde s'au rostit cuvântări impresionante.

COSMA DAMIAN

x Tenul iritat de vânt şi de frig se înfrumuseţează repede şi admirabil întrebuinţând Crema Miraculoasă preparatul Laboratorului Dr. A. Ratianu Iaşi, str. Cuza Vodă 83.

Această minunată cremă albeşte şi catifelează pielea, distrugând petele şi coşurile depe obraz. Se trimite contra ramburs oriunde se cere.

Un program de 5 ani se va aplica la Ţinuturi

Bucureşti 8.—Eri a avut loc solemnitatea instalării d-lui Alexianu la Rezidenţia Ţinutului Bucegi.

A vorbit dl. Al. Gane, fostul Rezident, Paul Goma secretar general al ţinutului, după care a luat cuvântul dl. Alexianu.

D-sa a arătat spiritul nou care a fost întronat în conducerea ţării şi a cerut tuturor cinste şi dragoste de muncă.

Dl. Rezident Alexianu a declarat că s'a întocmit un program de activitate pe 5 ani, care va fi aplicat de către toţi conducătorii de ţinuturi.

Un mesaj al M. S. Regelui către America

în cadrul unei radio-emisiuni speciale

Bucureşti 7 — In ziua de 12 Februarie ora 8 jumătate, se va transmite de la Bucureşti un program românesc destinat Americei.

Programul va dura o jumătate de oră şi va fi retransmis de 400 posturi din Europa, America şi Australia.

Emisiunea va fi inaugurată de un mesaj al M. S. Regelui Carol, adresat Americei.

Se vor transmite „Rapsodia Română" de George Enescu şi diferite cântece româneşti.

O personalitate economică engleză în vizită la Bucureşti

Bucureşti 7 —Eri a sosit în capitală lordul Sempill, una din personalităţile economice ale Angliei, conducătorul mai multor trusturi.

El va rămâne în ţara noastră câteva zile, în care timp va avea schimburi de vederi cu reprezentanţii economiei noastre; în vederea unei apropieri comerciale romino-engleze.

...Şi o însărcinare a d-lui dr. Schacht

Londra 7. — Ziarul „Daily Mail" anunţă din Berlin că dl. dr. Schacht a primit însărcinarea din partea Fuehrer-ului Hitler să facă o călătorie în ţările balcanice în vederea extinderei exportului Germaniei în aceste State.

Prima etapă a acestei călătorii va fi la Praga, iar ultima la Istambul.

Măsuri pentru stăvilirea tifosului exantematic în jud. Neamţ

Dl. dr. T. Bulău, inspector general sanitar al ţinutului nostru, a inspectat zilele acestea circumscripţiile din jud. Neamţ, dispensarele din Vaduri, Pângăreşti, Tarcău, Bicaz, Călugăreni. Borca şi apitalele din Humgu şi Broşteni.

D-sa s'a interesat mai ales de măsurile ce se iau la întreprinderile forestriere de pe valea Bistriţei în vederea controlului sanitar al lucrătorilor şi a instalării de băi.

In com. Bicaz unde s'au declarat 6 cazuri de tifos exantematic, dl. dr. Bulău a inspectat personal toate locuinţele contaminate luând măsuri împreună cu dl. dr. Bondescu, medic primar al judeţului şi medicii de circumscripţii.

Cu ocazia acestei inspecţii, dsa a vizitat cantinele şcolare înfiinţate de la 1 Ianuarie în satele de pe valea Bistriţei, în urma apelului d-lui general dr. Marinescu, ministrul sănătăţii constatând că ele sunt frecventate de mulţi elevi săraci.

Astăzi, dl. dr. Bulău va face o inspecţie la spitalul din Paşcani.

Pregătiri la Londra pentru primirea Preşedintelui Franţei

Londra 7 — Se anunţă că regele George şi regina Elisabeta au dat dispoziţii pentru organizarea unui mare spectacol de gală la 22 Martie, cu prilejul vizitei preşedintelui Lebrun al Franţei.

Va fi primul spectacol de gală organizat de actualii Suverani ai Angliei.

Ziarişti germani în vizită la Iaşi

Aseară au sosit în localitate d-nii: Theil Herman Karl şi dr. Kurt Ioachim Fischer, ziarişti, dela oficiosul hitlerist din Berlin „Völkischer Beobachter". Ei întreprind o anchetă prin ţinuturile Româneşti unde locuesc evrei, spre a studia viaţa acestora. Dela Iaşi ziariştii germani vor pleca spre Chişinău, Cernăuţi etc.

Examenul de la spitalul Paşcanu

La spitalul „Sf. Spiridon" a început concursul pentru ocuparea postului de medic primar radiolog de la spitalul „Paşcanu".

Comisiunea examinatoare e compusă din d-nii: profesor dr. Emil Radu, prof. dr. Gh. Tudoranu, prof. dr. Nicolau, prof. dr. Eugen Aburel şi dr. Bart. Printre concurenţi sunt şi d-nii: dr. Gh. Costin, specialist în domeniul radiologiei care a lucrat mulţi ani în acest domeniu la Paris şi dr. Stoleru de la spitalul „Paşcanu".

Cazul uimitor al medicului şef din oraşul Craiova

care şi-a falsificat diploma de medic

Bucureşti 8.—Parchetul din Craiova a primit acum câtva timp un denunţ semnat de dl. maior I. Stefanov, prin care se arată că doctorul I. Dogariu, medic şef al oraşului Craiova, n'ar avea diplomă de medic.

Începându-se cercetări s'a stabilit că în adevăr denunţul are o bază reală.

Afacerea a fost trecută la parchetul de Ilfov, unde s'au continuat investigaţiile.

Au fost controlate matricolele Facultăţii de medicină, unde s'a găsit că studentul I. Dogariu a făcut un an de medicină.

După terminarea acestui an a dispărut, peregrinând prin diferite locuri.

După 7 ani, Dogariu apare la Iaşi unde se înscrie la examenul de doctorat.

Prezintă aici certificate în care se arată că a luat toate examenele cu note mari şi reuşeşte să capete diploma de doctor.

Pe baza acestei diplome se duce să-şi facă serviciul militar ca medic.

Superiorii săi însă şi-au dat seama că habar nu are de medicină şi l'au vărsat la Reg. 3 Vânători cu menţiunea „complect nepregătit, pentru a face serviciul la trupă.

După armată, prin diferite intervenţii, Dogariu ajunge medic şef al oraşului Craiova şi una din personalităţile medicale ale Olteniei.

Nimeni nu bănuia că în realitate el nu are decât câteva examene de medicină.

După facerea cercetărilor preliminare, s'a făcut o descindere la locuinţa medicului în cauză.

Eri el a fost dus la Facultatea de medicină din Bucureşti, unde s'a făcut reconstituirea falşurilor.

Astăzi i se va deschide acţiune publică pentru falşificare şi uzurpare de acte publice.

Cercetările sunt îngreuiate de faptul că a trecut atâta timp dela comiterea acestor mistificări.

Dogariu va fi dus şi la Iaşi pentru a se continua reconstituirea modului cum şi-a luat „doctoratul".

Deoarece se crede că mai sunt şi alţi medici în categoria lui, fiind vorba de o nouă afacere Manevici, cercetările vor fi extinse la cercetarea tuturor scriptelor celor două facultăţi, dela Iaşi şi Bucureşti.

Un fapt fără precedent

Cea mai mare sală de cinemat graf din New-York „Carlton" care cuprinde 6000 locuri, a înregistrat un record fără precedent cu filmul „Rapsodia diabolică" (Alexander's Ragtime Band).

La ora 7 dimineaţa 702 persoane aşteptau deschiderea cinematografului. La ora 2 intraseră în cinematograf 13574 persoane. La ora 8 seara intraseră 27.740 persoane.

„Rapsodia diabolică" cu Tyrone Power, Alice Fay şi Don Ameche rulează de 5 săptămâni la acest cinematograf. S'au perindat în acest timp nu mai puţin de 635.428 persoane!

Un succes fără precedent chiar pentru americani. „Rapsodia diabolică" va rula de Luni 13 Februarie la Iaşi.

CITIŢI „OPINIA"

Spre instaurarea monarhiei în Spania

Bucureşti 7.-In urma schimbului de telegrame care a avut loc între Ex-Regele Alfons XII al Spaniei, şi generalul Franco, precum şi între comandantul trupelor naţionaliste şi Infantele don Juan de Bourbon, se fac pregătirile diplomatice pentru restaurarea monarhiei în Spania. Italia şi Germania vor sprijini această soluţie.

Informaţiuni din cea mai bună sursă, sosite în ultimul timp la Bucureşti, arată că programul imediat al Regelui Spaniei ar fi o pacificare rapidă a celor două tabere rivale, cum şi primirea în Spania a tuturor refugiaţilor politici, care în rânduri masive, au trecut în Franţa.

Aceleaşi informaţiuni arată că nu Ex-Regele Alfons va domni, întrucât el nu întruneşte simpatia întregului popor spaniol, ci prinţul Juan de Bourbon, fiul său, căruia general Franco îi va oferi tronul chiar în cursul acestei primăveri.

Cumpăr aur de dinţi, bijuterii. Vindeţi bine
Brătianu 82
Cenzorniear specializat la Paris

Ştiri poliţieneşti

Furt.—A fost arestat după multe peripeţii spărgătorul Traian Dohot de loc din com. Şerpeni - Tghina. Acesta în lipsa de acasă a d-lui Wolf Caufman a pătruns în locuinţă de unde a furat suma de 4500 lei. Asupra lui s'au găsit numeroase chei şi o daltă de oţel.

*

Jefuit la chef.—Dl. Aurel Sandu din strada M. Kogălniceanu 20 notar al com. Uricani-Iaşi, ducându-se pentru a petrece cu femeia Claudia Covaliu din str. Morilor 58, a fost jefuit de o importantă sumă de bani. Se fac cercetări.

*

Agresiuni.—In timp ce d. Ioan Ciurariu din com. Rachiti Botoşani se afla în localul de cârciumă „Climer" din Bul. Ferdinand 27, a fost bătut grav de către individul Bobârnac V. din Calea Călăţii 9.

Victima a fost transportată la spitalul Sf. Spiridon iar agresorul depus la poliţie.

— A fost transportată cu Salvarea la spitalul Sf. Spiridon femeia Catinca Dumitriu din str. Cuza-Vodă 42.

Numita a fost grav bătută de către un necunoscut.

Starea sa inspiră îngrijorări.

*

Situaţie delicată.—Tinerii Herman Adolf din Roman şi Elena Leahu din str. I. C. Brăteanu No. 50, au fost surprinşi în curtea cârciumarului Herman din str. V. Conta No. 10, într'o poziţie cam delicată.

*

Confiscare. — Dl. N. Căpriţă şeful poliţiei judiciare a confiscat dela fabrica de ape gazoase „Orizontul" din str. Uzinei No. 78, proprietatea d-lui Adolf Şmilovici 60 sifoane pentru faptul de a fi utilizat sticle dela altă fabrică.

— Un început de incendiu s'a declarat la locuinţa d-lui Petrică Rein din str. Zegravi 34. Focul care luase naştere dela un coş defect, a fost localizat de o secţie de pompieri.

— A fost găsită vagabondând prin Hală fetiţa Ioana Luca din com. Dancu-Iaşi. Va fi trimisă la părinţi.

x Astăzi are loc la Blocul Pensionarilor ultima şedinţă a comitetului de conducere, înainte de adunarea generală, pentru a se fixa ordinea de zi, bugetul şi modificările de regulament.

Toţi membrii sunt convocaţi pentru azi, ora 5 p. m.

ORA 12

Republicanii renunţă la rezistenţă

Perpiguan 7 — Se anunţă că republicanii au părăsit orice politică de rezistenţă.

Prelungirea luptelor pare imposibilă.

In luptele de eri de la frontiera Cataloniei au fost luaţi prizonieri 2000 republicani şi au fost doborâte 11 avioane.

Au fost bombardate posturile Alicante şi Cartagina.

Ambasada Franţei intervine pentru a mijloci un schimb de prizonieri între naţionalişti şi republicani.

Italia trimite avioane în Tanger

Paris 7.—Marinarii sosiţi din Tanger anunţă că au sosit acolo 24 avioane italiene cu mecanici germani.

E vorba de crearea unei mari baze aeriene în faţa Gibraltarului.

Nenorociri

Budapesta 7. — In com. Maghiare invalidul I. Coce şi-a ucis soţia şi doi copii, tăindu-le beregata prin somn. Apoi s'a omorât şi el.

*

Praga 7.—Intr'o localitate de lângă Bratislava un grup de ţigani a făcut o masă comună.

S'au intoxicat 62 de persoane, din care 5 au murit imediat.

AZI LA SCALA
Pentru prima oară la Iaşi

Shirley Temple
cântă şi dansează în
Viaţa de artist
Herbert Marshall
Barbara Stanwyck
în filmul temelor moderne
„Adio pentru totdeauna"
Jurnalul Fox Movietone
nerulat la Iaşi

Azi la Phoenix
ALBA CA ZAPADA ŞI CEI 7 PITICI
Preţuri: 14, 10 şi 5 lei

DOCTOR
Alex. Moruzi
Profesor Universitar
Medic Primar Director
Cons. zilnic 4—6 p. m.
Chirurgie generală
Chirurgie nervoasă
Str. Păcurari No. 5
(dessupra farmaciei Căpăţînă)

x Pentru comenzi de BORVIZ DE BORSEC, adresaţi-vă reprezentantului societăţii, — Dl. Vasile Mândru, la cinematograful „Sidoli".

DOCTOR
SOLO SCHREIFEL
SPECIALIST IN
BOLI DE PIELE, VENERICE, SIFILIS
Tratamentul precoce al sifilisului prin examenul ultra-microscopic
DIATERMIE
Raze ultra-Violete
Consultaţii şi tratamente
7—10 dim. şi 2—9 seara
Str. Anastasie Panu 70
peste drum de Bis. Sf. Neculai

ANUL XXXVI No. 9561

ABONAMENTE:
Lei 350. . . . . pe un an
„ 180. . . . . „ 6 luni
„ 90. . . . . „ 3 luni
„ 35. . . . . „ 1 lună
„ 1500. . . Instituții publice

Atelierele tipografice „Opinia"
IAȘI STR. LAPUȘNEANU 37

1 LEU

OPINIA

Ziar popular cotidian

JOI 9 FEBRUARIE 1939

TELEFOANE
Redacția. . . . . No. 1298
Administrația . . . . „ 1299
Serv. de noapte red. . . „ 1436

Redacția și Administrația
IAȘI STR. LAPUȘNEANU 37

Director C. R. GHIULEA

BIBLIOTECA UNIVERSITĂȚII IAȘI

ANULAT

O politică de concordie

Formarea noului guvern român a avut o intensă rezonanță în cercurile politice străine. S'a subliniat în special numirea d-lui Armand Călinescu în postul de vice-președinte al Consiliului.

Această nouă structură a cabinetului evidențiază înfond continuitatea politicii românești. Fiindcă d. Armand Călinescu este omul care reprezintă cel mai bine pe planul guvernamental, noile direcții ale politicii românești. D-sa a fost acela care a contribuit cel mai mult la fortificarea autorității de stat, restabilind ordinea și disciplina internă. Deaceea importanța crescândă ce i se dă în noua formațiune ministerială, arată hotărârea Factorului Constituțional de a merge mai departe la realizarea deplină a ordinei și liniștii sociale. Noul guvern român însemnează deci pentru presa străină și pentru opinia publică europeană, în general, garanția unei epoci de liniște și efort constructiv.

In al doilea rând se subliniază că noul guvern merge pe aceleași principii, cari au inspirat acțiunea guvernamentală până în prezent. Astfel se scoate în relief faptul că politica minorităților a luat o întorsătură extrem de favorabilă în România și că spiritul de concordie al acestei politici se accentuiază din ce în ce mai mult.

Presa europeană citează înscrierea masivă a minorității maghiare în rândurile Frontului Renașterii Naționale, care a trecut până în prezent de 3.500.000 membrii. Un acord similar s'a făcut cu minoritatea germană, care va da concursul ei loial politicii Frontului.

Politica de concordie *este fără îndoială semnul distinctiv al actualității românești și presa străină, ca și străinătatea, înregistrează acest lucru cu o vie satisfacție. Când se afirmă că România este un „ostrov de rezistență, la dezordine și la o presiune în Europa, ni se aduce cel mai mare elogiu pe care-l poate primi un stat,*

Declarațiunile d-lui Gafencu în privința dorinței noastre de colaborare economică, dar în același timp voința noastră neînfrântă de a ne apăra patrimoniul național și independența noastră politică au găsit un ecou înțelegător dincolo de granițe.

Astfel ziarul „Frankfurter Zeitung", care se știe că exprimă în bună parte ideile de politică externă ale Reichului german, primește cu multă satisfacțiune aceste declarațiuni. Germania—spune ziarul—este fericită să poată colabora economicește cu România, iar pe de altă parte este clar că Germania înțelege voința de neatârnare a României.

După cum se vede, politica noastră, care a fost accentuată în liniile ei mari prin constituirea noului guvern, este o politică de concordie; de colaborare economică și culturală; de independență politică.

„.. Fuga legionarilor catalani .."

Trupele franchiste au ocupat Catalonia aproape în întregime. Legionarii catalani, în bună parte, s'au refugiat în Franța unde au fost dezarmați și internați în lagăre (cum se vede în clișeu).

Din toată lumea

Cariera lui sir Henry Deterding

La Saint-Moritz a încetat din viață magnatul petrolului, sir Henry Deterding, conducătorul trustului „Royal-Dutch", unul din cei mai bogați oameni din lume.

Cariera acestui mare magnat este din cele mai strălucite.

Rămas orfan la 12 ani, el se dedică funcționarismului de bancă. La 23 de ani era director de bancă la Medan (Sumatra), iar în 1892 ajunge inspector la Royal-Dutch.

Acum începe ascensiunea sa. Descoperă terenuri mari cu petrol și intră în luptă cu trustul lui Rockefeller.

Murind directorul, Deterding i-a urmat.

El a dus la progres societatea, asigurându-i un capital de 100 miliarde franci.

Averea sa personală era evaluată la 340 miloane franci.

Un amănunt interesant:

Deterding a funcționat ca trimis al lui „Royal Dutch" și în țara noastră.

Din acel timp a păstrat frumoase amintiri despre România.

Iar în 1933 a mai făcut o vizită la noi.

Cariera lui Deterding ne arată unde poate duce munca și perseverența.

§§

Din trecutul nostru teatral

Nu știți care este primul aliș de teatru din România? El a apărut în amurgul zilei când beizadeaua Costache, fiul lui Vodă Caragea a ieșit, pe Podul Mogoșoaiei, într'o trăsură trasă de cerbi strigând:

— Să catadicsească prea cinstita boerimă și să poftească la teatrul dela Cișmeaua Roșie.

Asta s'a întâmplat acum 120 ani...

§§

Unde mor elefanții

Cadavrele elefanților se găsesc extrem de rar și cum aceste animale n'au o viață eternă, iar cei răpuși de mâna omului sunt în număr foarte mic față de turmele de elefanți, s'a creiat legenda „cimitirilor de elefanți". Acestea ar fi locuri întinse, pustii și retrase, unde elefanții se duc atunci când simt că moartea le este aproape, și unde n'a călcat nici un picior de om.

Cercetările, în această privință, au dus însă la constatări surprinzătoare. Ele au stabilit că elefanții bătrâni, înainte de a muri au nevoe de apă, de atâta apă încât intră în albii de râuri sau în lacuri unde se îndoapă cu lichid pentru a'și potoli arsurile.

Încărcați cu apă, bătrâni și slăbiți de boală, elefanții nu mai pot ești la mal, ci cad în fundul apei unde cu vremea îi acoperă mâlul.

Câteva expediții au pornit acum în căutarea acestor mâluri bogate în fildeș.

Numai să nu fie și mâlul acesta o legendă.

§§

Tratament cu scrumbii

Scrumbiile conțin în cantități foarte mari, vitamina A.

Iată deci, doi fiziologi germani au aplicat în laboratoarele lor, unor bolnavi de rachitism, cura prin... scrumbii. Rezultatul a fost pe cât de rapid pe atât de neașteptat. Copii aproape condamnați, au fost însănătoșiți datorită... agerimii bietei scrumbii.

§§

Radio și petrolul

Doi geologi americani au constatat că recepția radioelectrică e mai slabă atunci când aparatul se află deasupra unui zăcământ petrolifer. Plecând de la această constatare, ei au reușit să descopere mari și bogate zăcăminte, dovedind că radio poate înlocui bagheta magică, și că aparatul de radio are o deosebită preferință pentru petrol. Dece? Asta rămâne să ne-o explice americanii.

Reviste

„Insemnări ieșene"
(Anul IV — No. 2)

Numărul apărut cu data de 1 Februarie al revistei „Însemnări ieșene", ne aduce acelaș material bogat și variat —așa cum ne-a obișnuit mult apreciata publicație locală.

Sumarul este deschis de d. prof. *I. Petrovici* care aduce un articol cu interesante observații în legătură cu cunoașterea sufletului.

Dl. prof. *Dan A. Bădăreu* continuă seria sa de studii asupra lui Platon, ocupându-se de astă dată despre modul cum trebue înțeles marele filosof antic.

Citâm sfârșitul documentatului articol al d-lui profesor Dan Bădăreu.

„Platon ne apare ca un metafizician inegalabil, tocmai fiindcă este mai mult decât un poet, fiindcă este un cântăreț divin care pe deasupra mlădioasei armonii a formei și a stilului, știe să regăsească, într'o viziune incomparabilă, armonia perfectă a unui cosmos animat de o irezistibilă năzuință spre perfecțiile frumosului și binelui".

Literatură semnează M. Codreanu, I. I. Mironescu, Otilia Cazimir, Demostene Botez, G. Bărgăoanu, Emil Colin, Șt. Ciobotărașu, Octav Sargețiu, V. Cucu și M. Berciuc.

D. prof. Gr. T. Popa trece în revistă proresele științifice ale anului 1938, dovedindu-se în curent cu realizările în toate domeniile.

Articole de diferite preocupări aduc d-nii prof. Iorgu Iordan, I. Plăcinteanu, Ilie Popa, Gh. Dufinchevici, Alex. Anghel, Tr. Gheorghiu, etc.

Note variate și recenzii complectează bogatul număr „Insemnărilor ieșene".

„Jurnalul literar"
(Anul I. No. 5)

Revista de sub conducerea d-lui prof. G. Călinescu, intitulată „foae săptămânală de critică și informație literară" vrea să dea o replică autohtonă publicațiilor similare din Franța.

Deși monotonă ca tehnică, revista are o ținută îngrijită și material ales; ar putea fi însă și mai interesantă dacă ar îmbrățișa mai multe aspecte ale literaturei, jertfind din spațiul închinat unei anchete despre care sunt multe de spus.

Cuprinsul ultimului număr aduce multe recenzii ale d-lor G. Călinescu, Mircea Mancaș, Al. Piru, etc. o poezie care ar fi putut lipsi fără nici o pagubă și unele indiscreții desgropate din colbul istoriografiei literar.

Biblioteca informativă Româno-Cehoslovacă
(Anul I Nr. 1)

Primim cel dintâi număr al unui buletin care tinde la o apropiere româno-cehoslovacă, apărut prin îngrijirea unui entuziast și muncitor publicist, dl. Maximilian Vasiliu.

Dl. Vasiliu publică o scurtă privire asupra istoriei țării vecine, atât cât trebue cunoscută de români.

E o expunere succintă și clară, care poate fi de folos.

Rămâne de văzut numai dacă dl. Maximilian Vasiliu va avea posibilitățiă persevereze pe calea pornită.

a. în.

Evoluția dreptului constituțional
în ultimele două decenii
Conferința D-lui Profesor univ. Const. C. Angelescu

Duminică 5 Februarie distinsul profesor dela Fac. juridică din Iași. Dl. Constantin C. Angelescu a vorbit în Aula Universității despre un subiect interesant și de actualitate.

Schimbările din epoca postbelică, în toate domeniile vieții, și-au înregistrat vagabondările de orice natură, pe planul înalt al dreptului constituțional.

Dezbătând această chestiune a evoluției dreptului constituțional în ultimile două decenii, dela finele războiului până azi, (1919—1939), d-nul prof. Angelescu ne-a dat o succintă sinteză a evoluției mentalității politico-sociale a popoarelor între aceste date reflectate în forme constituționale.

Evoluția a fost foarte rapidă și schimbările au fost adânci.

Războiul mondial a fost socotit ca lupta între două principii: *autoritatea și democrația.* Victoria Franței și a aliaților ei, a fost interpretată ca victoria democrației.

Lumea voia să se conducă ea însăși și democratizarea apărea pe acea vreme ca un adevăr inexorabil.

In intervalul de timp 1919—1923 principiile democratice capătă formă constituțională și atunci 11 Constituții în vigoare adoptă principiile democratice cele mai înaintate (exclusă fiind Rusia Sovietică).

Aceste constituții adoptă *sufragiul universal,* acordă *drept de vot femeilor,* aplică *reprezentarea proporțională,* acceptă *regimul parlamentar* și dovedește o *tendință spre socialism.*

Se observă străduința constituanților de a diminua puterea executivă subordonând'o legislativului, pentru asigurarea regimului democratic.

Alegerea președinților de republică se face de către camere și nu de popor, pentru a nu permite unei celebrități populare să acționeze în numele milioanelor de voturi ce l-au ales, (experiențele cu Napoleon III) și Hindemburg sunt edificatoare).

Astfel în unele state (ex. decedata Austrie) președintele era un fel de „maestru de ceremonii", cu ridicole atribuții.

Slăbirea executivului ca principală lozincă a democrației, constituia o greșeală pentru viitor.

In același timp se observă și o tendință spre socialism.

După constituția germană dela Weimar (1919), proprietatea nu mai e „sacră și inviolabilă", ci o „funcție socială".

(Continuare în pagina 2-a)

Educarea contribuabilor
Sporirea încasărilor fiscale

Un interesant ecou de la primirea în gară a d-lui Rezident Regal Traian Ionașcu.

Se știe că Rezidentul s'a interesat asupra situației locale convorbind în chip amabil cu toți șefii de autorități.

Intr'un grup, d-sa s'a întreținut cu d-nii Costin, inspector general financiar și N. D. Popa administrator financiar de constatare.

Din raportul prezentat de d. Costin, s'a putut constata o creștere simțitoare a încasărilor.

La întrebarea d-lui Rezident d. inspector Costin a dat lămuririle următoare:

— „Pe lângă munca depusă de colaboratorii noștri, pentru a stimula încasările, s'a făcut o reeducare a contribuabilului.

Mulți din contribuabili au înțeles și s'au convins de datoria lor către stat, îndeplinindu-și frumos această datorie".

Dl. Rezident Regal a mulțumit d-lor Costin și Popa pentru devotata lor activitate.

REP.

Prima femee a Statelor-Unite

Un referendum organizat în Statele-Unite, pentru alegerea celei mai „remarcabile femei", a decernat acest titlu cu unanimitate de voturi, d-nei Roosevelt, soția președintelui Statelor-Unite.

D-na Franklin Delaud-Roosevelt, care ca și regina Victoria, a meritat de a fi numită „First Lady", prima doamnă a țării, este o femee de o activitate multilaterală.

Ea nu se ocupă totuș, de politică; patroană a numeroase societăți de binefacere, scrie, ține conferințe, astfel că timpul său este tot întrebuințat spre binele social.

Aceasta n'o împiedică de loc de a fi totuși o excelentă gospodină.

In clișeu, d-na Roosevelt vorbind la un congres de negri

Societatea geografică „Dimitrie Cantemir"

Dl. Prof. M. David despre Rolul lui Simion Mehedinți în geografie

Pentru început de an, societatea geografică „D. Cantemir"—după un moment de reculegere în memoria Generalului Sc. Panaitescu—a prezentat auditorilor un ideal de viață științifică: cariera D-lui S. Mehedinți în viziunea D-lui prof. M. David.

Ședință, prin urmare, educativă și indirect, programatică pentru tânăra generație de studente; al cărei sens l'a exprimat perfect conferința sugestivă și plină de colorit a eruditului profesor ieșan.

Nu-i ușor, spune Domniasa, să expui o operă neterminată. Dar Sim. Mehedinți, odată cu retragerea sa din învățământ, a parcurs o etapă bine definită a carierei sale. De asemenea, e o sarcină grea să vorbești despre cineva care e în viață. Omul de știință însă nu urmărește decât adevărul. In acest spirit, vorbitorul își corectează o judecată a sa, atribuind lui Sim. Mehedinți—în raport cu Emm. De Martonne—rolul de îndrumător al Geografiei românești.

Înțelegerea operei acestui precursor implică o prezentare a vieței sale. Sim. Mehedinți e vrâncean. Aparține lumei subcarpatice rurale, de care s'a simțit legat toată viața și al cărei fond etnic sulletesc îl reprezintă în gândirea sa.

Nu simte dela început o înclinare deosebită pentru geografie. Dovadă că a peregrinat pe la diferite facultăți, studiind Matematica, Filosofia, Istoria și numai întâmplător Geografia. Il determină pentru acest din urmă studiu împrejurarea că A. Odobescu îi oferă o bursă pentru străinătate.

In acel timp mai ales la noi, cercetările geografice erau un haos. Sim. Mehedinți se ducea pregătit cu o judecată sănătoasă, moștenită dela țăranii din subcarpații și cultivată sub influența lui Titu Maiorescu.

In Franța, apoi în Germania, audiază cursurile unor savanți ca: Vidal de la Blache, Ratzel, Wagner, etc. Sforțarea acestora de a delimita domeniul Geografiei — care era considerată pe atunci cenușăreasa Istoriei — îl influențează în mare măsură. In special Ratzel determină linia sa de conduită viitoare.

După ce-și ia doctoratul, Sim. Mehedinți se întoarce în țară, unde obține, în 1900, catedra de geografie, nu înființată la universitatea din București. Problemele care i se puneau în această calitate erau următoarele: 1) Formarea unei judecăți geografice; 2) Crearea unui învățământ a cărui existență autonomă nu era necunoscută: 3) Datoria de a găsi o argumentare geografică în sprijinul idealului național al generației sale.

(Continuare în pagina 2-a)

TESTA
La dureri de cap, dinți

Astăzi Miercuri 8 Febr.
ora 21.47

pleacă excursia cu 50% reducere
pe C. F. R.

organizată de

Wagons-Lits || Cook

Iași, Piața Unirii 1

Inscrieți-vă din timp. Locuri limitate

VINURI ABSOLUT NATURALE
vechi și noi, eftine și higienic servite

cumpărați numai dela depozitul nou înființat în str. Prof. A. C. Cuza 27 (fost Arcu) casele Teitler, palatul poștei vechi.

Dacă nu vă puteți deplasa, telefonați la Cinema Sidoli telefon 2059, — și veți avea urgent la domiciliul Dvs. vinul dorit.

DOCTOR
A. Dascăl
BOLI INTERNE
VENERICE și SIFILIS
Tratamentul blenoragiei la bărbați și femei
Diathermie urologică și generală
Consultații și tratamente:
7½—10 a. m. și 2—9 a. m.
Duminică 9—12 a. m.
Iași, Str. Cuza Vodă 42
(vis-a-vis de Camera de Comerț)

Prețuiți sănătatea ochilor Dvs ? Cumpărați ochelarii numai la magazinul de specialitate

Optica „ARGUS"
Iași, — str. Lăpușneanu 43
(vis-a-vis de Hotel Palace)

Institut de electro-radiologie medicală
Doctor
Gh. Costin
Specializat la Paris și Viena
Medic la disp. p. Profilaxia tuberculozei și Asig. Sociale Iași
Consult. medicale, radioscopii, radiografii, plămâni, inimă, stomac, ficat, rinichi, oase etc.
CONSULT 3—5 p. m.
S'a mutat în str. Vovidenie No. 12 Telefon 1372

Dr. A. TOMA
medic primar al Dispensarului pentru Profilaxia Turberculozei
Consultă: 11—1 a. m. 7—8 p. m
BOLI DE PLĂMÂNI
MEDICINĂ INTERNĂ
Roentgen—Diagnostic
Str. Lascar Catargi 47

Doctor
Ecaterina Ionescu
Asistentă Universitară
BOLI DE FEMEI ȘI INTERNE
Iași, Str. Lăpușneanu 19
Cons. 7-9 d m. 1-3 p. m. și 7½-9 seara

DOCTOR
GR. A. DIMITRIU
Asistent Universitar
Specialist în boli de piele, sifilis, venerice
Diatermie urologică și unde ultra-scurte
Consult. 2—4, 6—8 p. m.
Str. Păcurari No. 5
(casele Căpățână)

Ouă proaspete și eftine

Zilnic aduse dela Cooperativa din Belceștl se găsec de vânzare la

Sindicatul Viticol
Str. A. C. Cuza (Arcu) No. 7

Dr. Adrian Ștefănescu
Medic de Spital
Consultă pentru
Boli interne și nervoase
METABOLISM BAZAL
Consult 4—6 p. m.
Str. Tăutu No. 2
Telefon 2269

Dr. Gancevici
consultă
BOLI DE PIEPT
Str. Lăpușneanu 19
Luni, Mercuri și Vineri
între orele 1—4 p. m.

DOCTOR
I. Bernáth
Specializat la Viena în
Boli interne
BOLI de COPII și SUGARI
Tratament și diagnostic cu raze electrice
RAZE ULTRA - VIOLETE
Raze Farad și Galvan
Iași Șos. Arcu 2
lângă Farmacia Irofto
Cons. 9-10 dim. și 3-6 p. m.

Dr. R. DAMSKER
Medic de Spital
BOLI INTERNE
plămâni, inimă, rinichi
Str. Ghica Vodă No. 32

DOCTOR
Elena Preda
Derevici
Medic asistent al Spitalului Socola
Boale nervoase și ale glandelor cu secrețiuni interne
Analize hormonale. -- Diagnosticul biologic al sarcinei -- Tratamentul sifilisului nervos
Iași, str. Vasile Conta 32
Cons. 4—6 p. m.

Dr. M. Avram
Medic de Spital
Consultă și operează
Boli Chirurgicale, Boli de femei, Mamoș
Consult. 3—7 p. m.
str. I. C. Brătianu 120
(vis-a-vis de Farmacia Racovițză). Telefon 1250

Caz suspect

Autoritățile jandarmerești au fost înștiințate de următorul caz, petrecut în județ :

La marginea pădurii Moreni pe ghiața râului Prut, s'a găsit cadavrul locuitorului Ieremia Neculai Dascălu din comuna Prisacani.

Cadavrul prezintă urme de violență. D. maior Mircea a dat dispoziții organelor în subordine de a face cercetări urgente, întrucât se pare că e vorba de o crimă, comisă în altă parte, și cadavrul aruncat pe ghiața râului Prut.

Informațiuni

x D. C-tin Sberea, un distins funcționar al Curței de Apel, a fost avansat Prim Gretier al Curței de Apel secția criminală.

Avansarea d-lui C. Sberea este bine meritată, d-sa fiind un funcționar de carieră apreciat de superiori.

x D. inginer inspector general Vasile Cambureanu, subdirectorul general al Casei Muncei C. F. R. a ieșit la pensie pe ziua de 26 Ianuarie.

Dl. Cambureanu care a fost unul din cei mai distinși demnitari ceferiști, este originar din Iași.

Mica Publicitate

BACALAUREAT, orfan de războiu, armată satisfăcută, fără serviciu, urmând a intra la 26 Febr. c. la Școala de conductori de tren, fiind lipsit de toate, casă, masă, rufe, roagă inimile bune, străjerii, etc. să-i ajute cu alimente și rufe. Deasemenea cine poate, să-i procure un serviciu de noapte măcar cu 1000 lei lunar, ca ziua să poată urma cursurile școalei. Adresa : R. Marin str. Silvestru 6 Iași.

PIERDUT buletinul biroului populației pe numele Vasilica Melic din Iași str. Șoimului No. 23.

Se declară nul.

CAUT 3 volume drept civil, doctrină Hamangiu—Băicoianu. A se adresa Auerbach Str. Lăpușneanu 23 etaj III.

DE VÂNZARE imobilul din str. Ralet 12. Două apartamente moderne. Adresați: Ralet 1 bis. Telefon 1453.

DE VÂNZARE imobilul din str. Apeduc 23, cu tot confortul, Aproape de Piața Halei și centru, având grădină cu pami fructiferi și flori. Condițiuni favorabile.

DE VÂNZARE casă de raport 4 apartamente. Preț avantajos. A se adresa proprietar în curte. Ghica Vodă Nr. 13.

Recompensă de 5000 lei

Oferă Doamna Dan Bădărău persoanei care va da indicațiuni exacte pentru descoperirea autorilor furtului de vin vechi (sticle înfundate) dela via Căpățână. A se adresa D-lui Tanoviceanu str. Rece 3.

Amatori fotografi
Developați, copiați, măriți la
Fotograful Z. WEISS
Piața Unirii
Găsiți Rollfilme, Pakfilme, Plăci Agfa, Kodac etc. cu prețurile fabricei. — Se copiază, se mărește și se developează gratuit la Studio Fotografic
Weiss PIATA UNIRII

Programul de Luni 13 Februarie al cinematografului „SIDOLI"
2 MARI PRODUCȚII JUBILIARE 2
CELE 4 FIICE ALE PROFESORULUI LEMP
(VIS DE TINEREȚE)
cu surorile Rosemary Lane, Lola Lane, Gale Page, Claude Rains
în regia celebrului animator: MIHAIL CURTIZ — împreună cu noua premieră a celebrului acrobat
HARRY PIEL în OAMENI ȘI FIARE

Dela „Institutul de cultură italiană"

Conferința d-lui profesor Fernando Capecchi

Sâmbătă seara a avut loc la „Institutul de cultură italiană", conferința d-lui prof. F. Capecchi despre „literatura italiană a secolului nostru".

In asistență, am remarcat: Dna și d-l prof. univ. Petronio, consul Traine, profesor Alexa, Figliodoni, Mateescu, Mangerone, d-nele Iordan, Cuza, Pogonat, Orășanu, Smochină, col. Strat, Lateș, prof. Balmuș, dr. Caraman, Beurau, Blanaru, Rugină, Pavelescu, Varia, Mayer etc. D-rele Paraschivescu, Verussi, Liotta, Eenescu, etc. D-nii prof. univ. Fedeleș, Buzea, prof. N. I. Popa, Scriban, Anitescu, asistenți Liberale Netto, Russu Nicanov, cavaler dr. Polack, dr. Zosin, Mărculescu, drd. Missir, G. Rusu, dl. Marin, Traian Dimitriu, Trandafirescu d. prof. univ. Giuseppe Petronio prezintă asistenței pe d. prof. Capecchi, după care d-sa își începe conferința.

După o frumoasă și amănunțită expunere conferențiarul termină afirmând că literatura italiană contimporană iese acum reînoită și potențată de munca grea și îndrăzneață a acestui început de secol și că ea se pregătește să fixeze și în strălucitul cosmos al artei, splendida renaștere națională și minunatele destine ale acestei „italagente dalla molte vite".

AS.

D. Profesor M. David despre

Rolul lui Simion Mehedinți în geografie

(Continuarea din pagina 1-a)

Geografia istorică cu aplicațiuni la poporul român era o cerință a timpului, de care opera lui Sim. Mehedinți e continuu determinată. Geografia sa caută să arate care sunt hotarele naturale ale României să insufle ideea unirei.

A fost atacat de istorici —alături de cari urmărea un scop comun — dar pe nedrept, căci opera sa nu a fost egalată de nimeni.

Activitatea multiplă a lui Sim. Mehedinți trebue privită sub trei raporturi : didactic, științific și cultural,

Ca profesor a avut de învins mari dificultăți. Auditoriul său nu era pregătit din punct de vedere științific pentru studiul arid al geografiei. Influența istoriei predomina mediul românesc. Trăiau pe atunci Xenopol, Hasdeu, Odobescu. Geografia însăși era la începuturile ei. Nu exista o metodă, o judecată clară geografică Sim. Mehedinți trebue să pue singur temelia disciplinei sale într'un mediu neprielnic. Rolul său mare e pe terenul didactic, pedagogic ne cel mai mare și cel dintâi dascăl al Geografiei.

Aceste preocupări nu l-au impedicat să fie un om de știință. Lucrarea sa „Terra" a fost admirabil primită în străinătate.

Ar fi putut să realizeze mai mult, dar a preferat să aleagă calea cea mai bună pentru dezvoltarea geografiei românești (creiarea unui mediu geografic prin îndrumări practice : cursuri, seminarii, colocviii și în special congrese).

In știință nu a studiat fenomenele din punct de vedere analitic ; studiul său are caracter sintetic.

Prin Mehedinți această știință capătă o bază filosofică, o metodă care îl va duce la formularea cea mai bună a definiției geografiei. Sim. Mehedinți are deasemenea meritul de a fi stabilit, pe baze științifice, locul pe care-l ocupă România în harta Europei.

O argumentare strict geografică i-a permis să descopere origina românilor și caracterizeze spiritul dac în opoziție cu cel roman.

Preocupările lui S. Mehedinți sunt legate de realitățile românești; este omul care cunoaște toate problemele, toate calitățile și toate defectele acestui popor.

Pentru posteritate se va impune ca un mare pedagog social. Sforțările sale îl pun alături de prof. Gusti, care, pe alt teren, caută să pue în valoare calitățile poporului român. Sunt și unul și celălant colaboratorii operei întreprinse de M. S. Regele în cadrul Fundațiilor culturale, operă de mare viitor.

TRAIAN AMBROZIE

x D. Petre Costin a introdus la tribunalul local, acțiune de divorș contra soției sale d-na Marie Costin din str. Crucei.

Alte adeziuni
la „Frontul Renașterii Naționale"

Pe ziua de eri, alți numeroși ieșeni și ieșence s'au înscris în noul partid unic „Frontul Renașterii Naționale".

Printre cei cari au semnat, menționăm pe d-nelor : inst. Eufrosina Seratimi, farmacistă Aurora Cuzin, inst. Maria Grama, prof. Aurelia Dimitrescu, lic. Maria Gheorghiu, funcț. Maria Giosanu, prop. Elena Handoca, inst. Gabriela Tărtăcuță, funcț. Elena Focșăneanu, prof. Victoria Brudea, pens. Janeta Ștefăniu, dr. Eugenia Bujoreanu, prof. Ecat. Bogdan, funcț. Elena Popovici, Ecat. Barbu, El. Tancu, pens. Lucreția Enăchescu, prof. Eugenia Botez, inst. Eug. Radu-cănescu, prop. Elena Botez, funcț. Adina Zaharia, prof. Marg. Drăgescu, inst. Maria Vârlănescu, pens. Mimi Ivanovici, prop. Maria Ștefănescu, pens. Sofia Nicolau, Eufrosina Raicu, prop. Georgeta Gavrilescu, etc.

Au mai aderat apoi d-nii: funcț. Alex. Sihnea, C. Apetrei, Gh. Baciu, A. Mazur, C. Mazur, C. Rusu, comerc Th. Ciurdea, pens. A. Zeman, funcț. E. Tăutu, dr. D. Halichias, dr. M. Popescu, agr. D. Baciu, Șt. Cojocaru, V. Surdu, pens. V. Alexandrescu, V. Nistor, L. Stan, Gh. Balan, V. Topîrceanu, I. Betiuc, Suțu Petre, M. Popovici, etc. etc.

Sâmbătă seara

Atracția carnavalului ieșan

Și de astă dată ieșenii vor dovedi că știu să petreacă, atunci când li se oferă ocazia.

Mai ales când e vorba de o reuniune mondenă ca aceia anunțată pentru Sâmbătă seara la Corso, pentru care nu s'a cruțat nici un sacrificiu.

Intregul local va fi transformat de câte o echipă de artiști decoratori, sub diriguirea d-lui N. Stoicescu.

Sala mare va fi ornată cu flori roze, fiecare nișă fiind transformată în baldachin de poezie și parfum.

Renumita casă Zamfirescu oferă dudulor o surpriză inedită.

La fel, o mare casă de șampanie, pentru domni.

Muzică, dans, teatru și veselie, iată ce vă aduce Carnavalul Iașilor, la care se intră fără nici o taxă.

Pentru Asoc. „Amicele tinerelor fete"

După cum se știe, în localitate ființează încă din Februarie anul trecut, Asociația „Amicele Tinerelor Fete" cu sediul în str. Codrescu 2.

Scopul acestei societăți este de a educa și îndruma fetele străine ce vin în acest oraș, și a le făuri un viitor.

Întreținerea asociației, însă, costă mulți bani și până în prezent ea s'a menținut din diferite serbări, chete și subvenții dela Casa Centrala din București.

Actualmente, Centrală din capitală nu mai poate subvenționa, deasemenea nu se mai pot face chete și în consecință asociația din Iași este în primejdie de a-și încheia activitatea.

Eri dimineață, d-nele Ecat. Gh. Ciurea și Elena col. Saal, membre ale Asociației s'au prezentat d-lui primar C. Ionescu, căruia i-au prezentat un memoriu prin care cer ca în viitorul buget al Primăriei să se prevadă și o sumă anuală pentru întreținerea Societății „Amicele Tinerelor Fete".

D. primar C. Ionescu s'a arătat foarte binevoitor la cererea conducătorilor Asociației și a promis că va studia chestiunea cu ocazia întocmirei bugetului. REP.

Azi la Phoenix
ALBA CA ZAPADA ȘI CEI 7 PITICI
Prețuri : 14, 10 și 5 lei

x JOC ROMÂNESC.—Duminică 12 Februarie, dela ora 6 p. m. va avea loc în salonul Cercului Didactic, str. Lăpușneanu — Jocul Românesc, organizat de Asociația Creștină a Femeilor Române.

x Dl. D. Hagiac, artist al Teatrului Național, a fost supus — în urma unei infecții la brațul drept — unei intervenții chirurgicale, care a fost făcută în excelente condițiuni de d. dr. Lucinescu dela Spitalul Sf. Spiridon.

Evoluția dreptului constituțional

(Continuarea din pagina 1-a)

Plus — valuta pământului poate fi expropriată. Marile întreprinderi puteau fi, pe baza unei legi, trecute în patrimoniul statului.

Se dădea putința formării sovietelor de lucrători în fabrici.

Unele inovațiuni ale acestor constituții au dat rezultate bune și au stabilit pe baza echității echilibrul de libertăți. (Ex. dreptul de vot dat femeilor).

In alte domenii rezultatele nu au fost deloc satisfăcătoare.

1) *Acordarea de vot tinerețului*, care ușor aprinzibil a alimentat mișcările centrifugale extremiste, s'a dovedit catastrofală.

2) *Reprezentarea proporțională* a dus la fărâmițarea partidelor, la instabilitatea parlamentară în lupta de răsturnare a guvernelor și la paralizarea întregului organism funcțional al statului.

Din aceste necesități și mai ales sub presiunea marei crize economice din 1930 s'a trecut la o revizuire a constituțiilor.

E e s'au făcut în spirit de : 1) ridicare și de sporire a prerogativelor executivului și 2) de slăbire a parlamentelor.

Aceste prea timide reforme regimul parlamentar dovedindu-se incapabil să le valorifice, s'a simțit lipsa faptelor energice.

Atunci au apărut acei oameni „providențiali" : Hitler, Salazar, Pilsudsky, Mussolini, Ataturk cari prin acțiuni diferite dar totuși cu trăsături de legătură caracteristice au instaurat regimul autoritar.

Inimiile ce ti apropie sunt: 1) Sporirea considerabilă a puterii executive.

2) organizarea pe baza autoritară și ierarhică (Führersistem).

3) actele politice ale guvernului nu mai sunt controlabile de parlament.

4) reprezentanții națiunii sunt membrii aceluiași partid unic, partid de stat care va întruni pe cei mai distinși fii ai patriei veniți din toate colțurile țării.

5) Cetățenii țării au mai întâi datorii, — apoi drepturi Statul modern prezintă o mașinărie extrem de complicată în care neîmplinirea rolului vreunui individ aduce defecțiunea generală.

Prin constituția din 27 Februarie 1938, România s'a transformat într'un stat autoritar.

Necesitatea acestei stări era dictată de dezmățul partidelor și din nevoia de a restabili calmul necesar unei pregătiri solide pentru apărarea Țării.

Tuturor relelor regimului parlamentar li s'a pus capăt.

Noului regim îi rămâne o operă măreață de împlinit ; Să reclădească Statul Român pe baze autoritare și să consolideze definitiv România Mare.

MIRCEA ZAHARIA

Azi la SCALA
Pentru prima oară la Iași

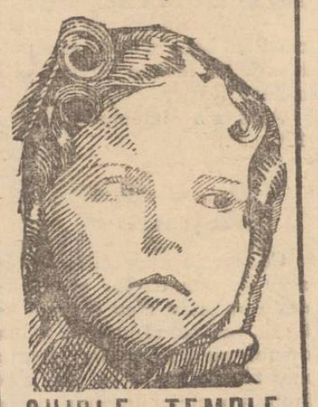

SHIRLE TEMPLE
în Viața de artist

PASTILE VALDA
IN CUTII ORIGINALE
evită CONTAGIUNEA

Programul de înfrumusețare a Iașului

Am relatat acum câtva timp despre planul de sistematizare, înfrumusețare și dezvoltare a orașului Iași, proect cerut de Rezidența Ținutului Prut.

In vederea realizării acestui măreț plan, d. primar Ionescu a lucrat timp de 15 zile cu toți șefii serviciilor Primăriei și eri dimineață toate lucrările cerute au fost puse la punct și trimise la Rezidență.

Dosarul cu lucrările respective este destul de voluminos și cuprinde 21 piese, hărți, memorii, devize, studii, etc.

Peste câteva zile va avea loc o ședință la Rezidență, prezidată de d. Rezident Regal prof. Traian Ionașcu, în cadrul căreia se va discuta și aproba planul de sistematizare a orașului și care va intra în vigoare pe data de 1 Aprilie crt. cu ocazia noului buget.

Prin modul cum a fost întocmit acest plan, orașul nostru are perspectiva să capete un aspect cu totul nou.

Noul comitet
al Jokey-Clubului

Duminică a avut loc adunarea generală a „Jockey-Club-ului" pentru alegerea noului comitet, deoarece mandatul vechiului comitet expirase.

A fost ales următorul comitet:

Vice Președinți d-nii: av. Lascar Rosetti și general Mihail Negruzzi; directori d-nii: V. Gr. Iamandi, av. D. Dimitriu, prof. universitar N. Cosmovici și av. N. Gheorghiade; casier d. Petrică Bogdan, secretari d-nii av. Ionel Gall și N. Bădulescu.

Cu toate că au declarat că nu candidează, au obținut un mare număr voturi d-nii Cristea Gorgos, N. Gane și Nec. Crupenschi.

Stiri judiciare
Un avocat condamnat pentru abuz de încredere

Tribunalul local secția I-a a judecat procesul avocatului Beno Marcus, astăzi stabilit la București, acuzat de abuz de încredere.

Acum câțiva ani, a încetat din viață Cantorul templului „Neuschotz" lăsând ca moștenitor o rudă a sa din Polonia, anume David Friebel.

Moștenitorul acestei averi a dat procură avocatului Beno Marcus, ca să lichideze moștenirea și să-i trimeată banii.

Din felul cum a lichidat moștenirea, avocatul și-a însușit o sumă de bani.

Tribunalul judecând procesul, l-a condamnat pe avocatul Beno Marcus la un an închisoare și 78 mii lei despăgubiri civile.

Din partea moștenitorului David Friebel a pledat d. av. Radu Geles.

•

Cazul unui proprietar. — Curtea de Apel secția I-a a amânat pentru ziua de 24 Martie a. c. judecarea procesului privitor pe cunoscutul proprietetar d. Richard Rachmil din com. Tomești jud. Iași.

Acesta, știind că d. avocat Th. Cl. Ionescu are în acea comună o vie, pe care nu a vizitat-o nici odată, s'a gândit la posibilitatea de a înșela în proprietatea ei.

Inculpatul Richard Rachmil, a convins pe locuitorul Gh. Dominte, și în schimbul sumei de 400 lei, acesta îi face acte, prin care îi vinde via d-lui av. Ionescu.

Cu aceste acte, noul proprietar Richard Rachmil, încearcă să intre în stăpânirea viei, însă este prins și reclamat justiției.

Tribunalul local l-a condamnat pe Richard Rachmil la 6 luni închisoare.

Lipsind martorii, procesul a fost amânat.

Camătă. — Curtea de apel secția II a judecat în fond, procesul de camătă intentat comerciantului Iosub B. Schvartz din Botoșani Calea Națională 53.

Acesta a împrumutat d-lui Constin Crețu suma de 30 mii lei, luându-i dobânzi peste cele fixate de lege; iar când i-a fost achitată datoria, a refuzat restituirea cambiilor primite dela debitor.

Comerciantul a fost condamnat la 6 luni închisoare, 5000 lei despăgubiri civile și obligat să restituie cele două cambii în valoare de 30 mii lei, ce le-a primit dela d. Crețu.

Curtea, judecând apelul, a amânat pronunțarea pentru ziua de 15 Februarie a. c.

•

Acțiune în contencios. — Dl. M. Brumă fost funcționar la serviciul de electricitate a municipiului, a făcut acțiune în Contencios la Curtea locală administrativă, pentru faptul că ilegal a fost pus în disponibilitate, iar în locul său a fost numit un alt funcționar care ar fi suferit o condamnare penală.

D. av. Cezar Ioan din partea primăriei a cerut respingerea acțiunei pentru motivul că d. M. Brumă nu avea stabilitate în serviciul în care a funcționat, iar în ceiace privește numirea altei persoane, urmează a face acțiune separată.

Procesul a fost amânat la 21 Februarie, citându-se din oficiu pe funcționarul numit în locul d-lui M. Brumă, pentru a da unele lămuriri.

Cercetări la Facultatea de Medicină ieșană
în legătură cu cazul medicului Ion Dogaru din Craiova

Am relatat în numărul nostru de eri, cazul pseudo-medicului Ion Dogaru care până acum câteva zile a deținut importantul post de medic șef al orașului Craiova.

In urma unui denunț, s'a terminat cu o carieră care promitea a deveni strălucită.

Acest fapt dovedește cu câtă ușurință se exminează uneori la anumite concursuri de specialitate. Căci este știut pentru a ajunge medic primar la stat, trebue să fii întâi medic de circomscripție, post ce se ocupă prin concurs; și în urma unui stagiu de 10 ani ca medic de circomscripție te poți prezenta la examenul de primariat.

In amănuntele sosite din Capitală unde se instruește cazul Ion Dogaru, reesă că falșul medic a urmat la Iași.

Ne-am prezentat d-lui prof. dr. Gr. Popa, decanul facultății de medicină, rugându-l să ne dea lămuriri asupra lui Ion Dogaru.

L-am găsit pe d. prof. dr. Gr. T. Popa, tocmai pe când studia dosarul în chestie și pe care trebuie să-l înainteze Parchetului din București. In biroul d-lui prof. dr. Popa se mai aflau și d-nii profesori: Ștefănescu-Galați, Țupa, Tudoranu și Vladimir Butureanu.

— Ce ne puteți spune despre cazul Ion Dogaru ?... întrebăm noi.

— Nu pot să afirm nimic precis, decât să vă prezint actele lui, — ne răspunde d. prof. dr. Popa.

Din dosarul cu actele lui Ion Dogaru reese, că acesta s'a prezentat acum 12 ani la facultatea de medicină din Iași înarmat cu un certificat, care poartă parafa facultății de medicină din București, precum și semnătura parafată a decanului facultății.

In certificat, se specifică că Ion Dogaru are toate examenele din cei șease ani, precum și prima parte a doctoratului final.

In fața acestui act, care se spune că-i falsificat, consiliul profesoral a aprobat ca să dea ultima parte a doctoratului final, precum și teza la Iași.

D. prof. dr. Ștefănescu—Galați intervenind ne arată că d-sa l-a trântit de patru ori la doctorat pe Dogaru, și numai grației noei legi universitare de atunci, acesta a putut promova.

Ion Dogaru și-a susținut teza în anul 1928, în fața comisiunei alcătuite, din profesorii: Georges Bogdan, Bacaloglu, Gălășescu și Anghel.

Subiectul care l-a tratat în teză era: „Contribuțiuni asupra Rolului traumatismelor în tumorile maligne din punct de vedere medico-legal".

D. prof. dr. Popa se arată mirat cum de a putut Ion Dogaru induce în eroare autoritățile școlare și sanitare până astăzi.

Urmează ca Instituția să cerceteze și să aplice sancțiuni.

Bt.

Constituirea breslei
patronilor alimentari

La Camera de Muncă din localitate, a avut loc adunarea tuturor patronilor alimentari din orașul și județul Iași. Au luat parte peste 100 de comercianții.

Cu această ocazie s'a constituit breasla patronilor alimentari, alegându-se în unanimitate următorul comitet:

Președinte: d. George Chiuca, Vice președinți d-nii: Chirilă, Hurubagiu, Dorolte și Velescu, secretar d. Const. Pavli.

Zilele acestea urmează a se întocmi statutele, iar d. președinte George Chiuca să obțină aprobarea definitivă din partea ministerului.

Alegerea d-lui George Chiuca ca președinte al acestei bresle a produs mulțumiri în oraș, unde d-sa este recunoscut ca vechiu luptător și susținător al intereselor comercianților alimentari.

Rep

Ecouri dela examenul teologilor
Ce spun candidații și membrii comisiunei

In înțelepciunea sa și în dorința sinceră de a selecționa elemente bune pentru biserica moldovenească, I.P.S. Mitropolit Nicodim a decis ca teologii să dea examen; iar după felul clasificării cei reușiți să ocupe primele parohii vacante.

Candidații...

...în majoritatea lor sânt însurați, unii cu copii, și au terminat cursurile teologice de un an, doi și chiar mai mult.

Am stat de vorbă cu teologii candidați.

E o adevărată tragedie situația lor.

— „Să ni se dea o parohie în cel mai îndepărtat cătun, dar să știm și noi că putem fi de folos poporului, bisericii și familiilor noastre" — îmi spun ei.

Ce spun examinatorii

Examinatorii fac parte din elita clerului ieșan: preoții prof. C. Roșescu, protopopii Dim. Ciolan și Ion Ionescu și diacon Ilie Gheorghiță.

— „Am luat primul contact cu cei 34 candidați—ne spune părinte președinte C. Roșescu —la proba scrisă.

Îi cunoaștem aproape pe toți, fiindcă sânt pregătiți în excelentul institut teologie, seminarul „Veniamin" și toți care au ieșit din această școală, sânt bine pregătiți".

Părintele Roșescu ne spune că la examinarea candidaților se va avea în vedere pregătirea teologică.

Cuvinte frumoase pentru candiați a avut de spus și păr. protopop Ion Ionescu.

GRIG. SPIRU

Azi la Phoenix
— Marele succes —
Albă ca zăpada și cei 7 pitici

și comedia superbă ——
LEOPARDUL SUZANEI
cu Katharine Hepburn și Cary Grant
Prețurile reduse: 14, 10 și 5 lei

Azi la SCALA
Pentru prima oară la Iași
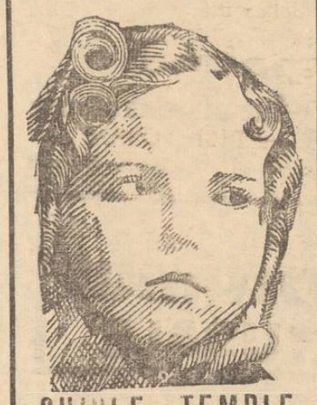
SHIRLE TEMPLE
în Viața de artist

ACUM ESTE MOMENTUL SĂ DEVENIȚI MILIONAR

Țara întreagă așteaptă cu înfrigurare tragerea clasei a IV-a a Loteriei de Stat dela 15 Februarie.

INTR'O SINGURĂ ZI SE VOR DISTRIBUI
279.608.000 LEI
CIFRĂ CARE ÎNTRECE ORICE AȘTEPTĂRI

NU UITAȚI SĂ VĂ SCHIMBAȚI LOZUL!

Treceți chiar astăzi pe la colectura preferată

CLASA IV-A — CLASA MILIOANELOR!

Chestia terenurilor primăriei
ocupate de unitățile militare

Comisiunea Eforiei de Pășune a Primăriei Iași a ținut ședință extraordinară aseară, sub președenția d-lui av. Mihai Borcea, prim ajutor de primar.

Au luat parte d-nii: av. N. Giotti ședintele contenciosului Primăriei, Andrei Stavăr șeful serviciului Domeniilor, av. Vasile Iamandi, ing. Gh. Petrescu inspector general, etc.

S'a luat în discuție chestiunea terenurilor luate de Corpul 4 Armată din imașul Eforiei Municipiului.

S'a constatat că, corpul deține în prezent 250 hectare teren pe platoul Moara de Vânt—Șorogari și Valea Cârligului, pentru câmp de exerciții a trupelor din garnizoana Iași

Acest teren îl deține dealtfel din 1916, fără însă vre-un act legal de donație.

Apoi, cazarma Regimentului Antiaerian deține 12 hectare teren pe coasta Șapte oameni iar 64 hectare pe platoul Aron Vodă pentru creiarea unui aeroport. In total 330 hectare de teren din imașul Eforiei de Pășune al Municipiului.

D. prim-ajutor de primar Mihai Borcea a arătat că, prin trecerea în propietatea Ministerului Apărării Naționale a acestor terenuri, se micșorează considerabil suprafața de pășune necesară nevoilor prezente.

De comun acord cu membrii comisiunei, d. prim ajutor de primar av. M. Borcea a hotărât a se interveni de urgență la ministerul Agriculturii și Domeniilor pentru a se retroceda din suprafața expropiată dela Primărie, o suprafață echivalentă cu aceia pe care instituțiile militare au ocupat-o în interes de apărare națională, — aceasta în conformitate cu noua lege din 1938.

Cu îndeplinirea formelor legale cerute a fost delegat Serviciul Contencios. V. G.

Hramul bisericei „Sft. Haralambie"
din Cartierul Sărăriei

Vineri 10 Febr. a. c. fiind sărbătoarea sfântului Haralambie, biserica cu acest nume din orașul Iași, își serbează patronul. Pr. Prof. Gh. Niculea parohul bisericii, împreună cu Epitropii și comitetul bisericii, au luat toate măsurile ca solemnitatea serbării hramului să se facă cu tot fastul cuvenit.

Un sobor numeros de preoți și diaconii vor oficia slujba religioasă. Răspunsurile leturghiei vor fi date de corul bisericei „Sft. Haralambie", condus de Dl. Institutor Gr. Burovschi conducătorul asociației corale a Ateneului „Sf. Haralambie".

Odată cu pomenirea ctitorilor bisericii, se va face și pomenirea foștilor directori și institutorii decedați dela școala primară „Spiru Haret".

Comitetul școlar, directorul școalei dl. V-le Pamfil împreună cu d-nii institutori, vor participa la această pioasă solemnitate.

Joi după amiază la orele 3 începe slujba vecerniei cu sfințirea litiei, după care se va ceti Acaftistul mucenicului Haralambie.

Publicul creștin este invitat a participa la această solemnitate religioasă.

Activitatea Centrului franco-român

Conferința d-lui Charles Singevin

După admirabilele conferințe ale d-lui profesor Jean Mouton din „Institutul de înalte studii" care a deschis ciclul pe anul acesta al „Centrului de studii franco-român" și al „Luteției" din Iași, se anunță o nouă conferință al cărui subiect va interesa pe intelectualii ieșeni.

Astfel în seara de Joi 9 Februarie ora 6.30 ieșenii vor avea ocazia să asculte pe dl. Lector Charles Singevin din „Misiunea Universitară franceză" care va trata un subiect de actualitate: „Criza romanului".

Conferențiar distins cu o bogată activitate în materie, d-sa în afară de o documentare vastă în toate domeniile, mai este dublat și de un foarte agreabil și subtil causeur. Conferința de anul trecut asupra lui Paul Valéry, l-a făcut în deajuns cunoscut publicului ieșan care așteaptă în causeria anunțată pe Joi seara, lucruri inedite în legătură cu acest subiect ce preocupă pe orce intelectual „Criza romanului".

Conferința ca de altfel toate cele ce vor urma, va avea loc la sediul „centrului de studii franco-român" depe Str. Carol colț cu Str. Coroi și va fi cu intrarea liberă pentru toată lumea. Această conferință va fi urmată de o serie întreagă care vor fi audiate în fiecare Marți la orele 6.30 p. m.

L. D.

Listă unică
la Comunitatea evreilor

— „Grupul sionist" și „grupul Carol Drimer" au format o singură listă la conducerea cumunității evreilor din Iași.

Neiind o altă listă, dl. avocat B. Iurist, președintele biuroului electoral, a declarat aleasă această listă unică.

„Grupul sionist" are 31 de locuri, „grupul Carol Drimer" 21 de locuri.

CONFERINȚĂ.—Duminică 12 Februarie, orele 5 p. m. are loc în *Aula Universității* conferința d-lui prof. Istrate Micescu, ținută în folosul Soc. „Pâinea Săracilor"

x **Untură de pește Medicinală**, Norvegiană, s'a primit la **Farmacia Dr. Ratianu** cu care se prepară zilnic *untură de pește jodoferată.*

Untura de pește Norvegiană veritabilă, simplă sau jodoferată, fiind **bogată în** *jod și vitamine* **se recomandă cu mare succes adulților și copiilor slăbănogi și lymfatici pentru purificarea sângelui și ca întăritor al organismului.**

ULTIMA ORA

VICE-PREŞEDINTELE CONSILIULUI
poate convoca şi prezida Consiliile de miniştri

Bucureşti 8—M. S. Regele a semnat un decret-lege prin care se modifică legea din 2 August 1929 cu privire la organizarea ministerelor.

Noul decret lege prevede că primul ministru convoacă şi prezidează consiliile de miniştri.

Când însă primul ministru e împedicat de o forţă majoră să facă aceasta, atribuţiile sale trec asupra vicepreşedintelui de consiliu.

Programul guvernului

Guvernul a întocmit un vast program de activitate, cuprinzînd realizări de mare importanţă în toate domeniile.

Asupra acestui program vom reveni în numerile viitoare.

Delegaţii reînoite

D. medic general dr. N. Marinescu, ministrul sănătăţii şi asistenţii sociale, a reînoit delegaţiile de secretari generali ai departamentului d-lor prof. dr. D. Combiescu şi medic general V. Panaitescu.

Deasemeni, d. prof. M. Ralea, ministrul muncii şi asigurărilor sociale, a reînoit delegaţia de secretar general d-lui M. Georgian, precum şi delegaţiile directorilor de serviciu din minister.

Dl. general Florea Ţenescu
noul şef al Marelui Stat Major
şi-a luat rămas bun de la ieşeni
Fastuoasa recepţie de la palatul Comandamentului

Dl. general Florea Ţenescu, comandantul Corpului IV Armată fiind înaintat în importantul post de şef al Marelui Stat Major, trebue să părăsească oraşul nostru stabilindu-se în capitală.

Înainte de plecare, d-na şi dl. general Ţenescu au oferit aseară o recepţie în saloanele Comandamentului, pentru a-şi lua rămas bun de la ieşeni.

Au participat toate notabilităţile civile şi militare ale oraşului.

In limita spaţiului notăm pe d. Rezident Regal Traian Ionaşcu cu d-na, I. P. S. Mitropolit Nicodem, P. S. Vicar Valerie, C. Meissner fost ministru, general Ionescu-primar al oraşului, colonel Caracaş prefect de judeţ, prof. P. Dragomirescu, C. Toma cu d-na, prof. Iorgu Iordan cu d-na, av. Mihai Borcea, prim-ajutor de primar, magistrat Misihănescu cu d-na, magistrat C. Lupu cu d-na, Florin Petrescu cu d-na, prof. Radu Constantinescu, Traian Dănescu cu d-na etc.

Autorităţile militare au fost reprezentate prin d-nii general Traian Iliescu cu d-na, general Mihai Racoviţă, general D. Georgescu cu d-na, general Popescu Gh., general Constantinescu cu d-na, general dr. Sava Goiu cu d-na, colonel Holban cu d-na, colonel C. Untu, colonel Corneliu Carp cu d-na, colonel Apostolescu cu d-na, colonel Sturza cu d-na, colonel Nădejde cu d-na, etc.

Primul toas a fost ridicat de dl. general Florea Ţenescu pentru M. S. Regele.

Muzica a intonat Imnul Regal.

Dl. general Ţenescu a arătat apoi regretul său de a se despărţi de Iaşi şi ieşeni şi a încheiat urând tuturor sănătate şi spor la muncă pentru progresul ţării.

A răspuns I. P. S. Mitropolit Nicodem, exprimând părerea de rău a ieşenilor pentru plecarea d-lui general Florea Ţenescu, dar şi bucuria că d-sa a fost avansat într'un post atât de important.

Înaltul Chiriarh urează d-lui general Ţenescu activitate rodnică pentru binele armatei.

In acordurile muzice, asistenţa a petrecut apoi câteva ore, după care s'a despărţit cu regret de admirabilii amfitrioni cari au fost d-na şi dl. general Florea Ţenescu.

Dl. Ştefănescu-Goangă părăseşte azi spitalul

Cluj 8.—Continuând procesul de refacere a sănătăţii d-lui rector Ştefănescu-Goangă d-sa va părăsi Miercuri clinica chirurgicală, al cărei pacient a fost din seara de 28 Noembrie 1938 până acum. D-sa va pleca după o lună—două, în Italia, sau în altă parte, după indicaţiile ce i le vor da medicii.

Cumpăr aur de dinţi, bijuterii. Vindeţi bine
Brătianu 82
Ceasornicar specializat la Paris

Se constitue o zonă liberă la Gibutti?

Londra 8.—Ziarul „Daily Telegraph" anunţă că un director de bancă, prieten al d-lui Bonnet, a plecat la Roma spre a face unele sondagii în cercurile contelui Ciano.

E vorba de o propunere a Franţei pentru a se acorda o zonă liberă în portul Gibutti.

In urma acestei concesiuni se speră că raporturile ranco-italiene vor fi mai ameliorate.

ORA 12

Porneşte ofensiva asupra Madridului

Roma 8—Cercurile militare italiene sunt foarte optimiste de operaţiile trupelor naţionaliste.

In curând va porni o mare ofensivă asupra capitalei.

Naţionaliştii cred că în 14 zile Madridul va cădea.

*

Salamanca 8.—Ultimul comunicat naţionalist anunţă că în cursul zilei de eri a fost luaţi prizionieri 2325 republicani.

Naţionaliştii au înaintat 28 Km.

Pentru limitarea înarmărilor

Washington 8.—In ultima şedinţă a Senatului s'au făcut propuneri preşedintelui Roosevelt de a convoca o conferinţă internaţională.

Această reuniune ar avea de scop limitarea înarmărilor.

Căsătoria unei principese

Londra 8.—Z arele anunţă că nepoata Reginei Elisabeta a Angliei, principesa Cecilia se va căsători în curînd cu un industriaş londonez, Harington.

E vorba de o căsătorie din dragoste, pentru care Regina Elisabeta şi-a dat consimţământul.

D-na Leni Riefensthal
vine la Bucureşti

Bucureşti 8.—Cunoscuta animatoare a filmului german, Leni Riefenstal, va sosi Vineri la Bucureşti.

Ea va rămâne câteva zile în ţara noastră pentru a prezenta filmul realizat la Olimpiada din Berlin.

Acest film a fost prezentat în America, iar acum face turneu prin Europa răsăriteană.

Funeraliile
prof. Gh. Ţiţeica

Bucureşti 8.—Eri a avut loc înmormântarea profesorului savant Ţiţeica.

Au participat între alţii d-nii prof. N. Iorga, dr. C. Angelescu, P. Andrei, Teofil Sidorovici, Silviu Dragomir, preot Nae Popescu, Dinu Brăteanu, dr. Costinescu, Gh. Brăteanu, Adrei Rădulescu, pro. D. Gusti, etc.

Au vorbit d-nii prof. Petru Andrei, ministrul educaţiei naţionale, prof. Pompei din partea Academiei Române, Stoicescu, rectorul Universităţii din Bucureşti şi alţii.

Unităţile străjereşti au dat onorul.

Un vapor românesc
pentru familia regală a Egiptului

Constanţa 8.—Guvernul egiptean a făcut o cerere la Serviciul Maritim Român pentru a i se închiria una din motonavele noastre „Basarabia" sau „Transilvania".

Vaporul va fi utilizat pentru transportarea familiei regale egiptene până la Bender-Abbas în Iran unde are loc căsătoria sorei Regelui Faruk.

x **Durerea de bătături** te enervează şi te indispune. Remediul îl găsiţi în preparatul „ANTICALUS" soluţie şi pomadă care alină durerile şi desfiinţează bătăturile. Depozit Farmacia Dr. Ratianu strada Cuza Vodă 83.

Moartea tragică a unei fetiţe

Bucureşti 8.—Pe când fetiţa d-lui dr. Ilie Rădulescu, directorul ziarului „Porunca Vremii" anume Porunca-Victoria-Felicia, se juca cu un creion, a căzut jos.

Creionul i-a intrat în ochi, atingându-i şi creerul.

Nefericita fetiţă a sucombat.

Victima avea doi ani jumătate.

Crimă sau denunţ neîntemeiat?

O reclamaţie interesantă se află în cercetarea biroului judiciar, condus de dl. comisar Căpriţă.

Femeia Catinca Şoric din Iaşi Bulevardul Rosseti 78, a reclamat chesturei pe: Gh. Şoric, fostul ei soţ, Alexandra Moroşanu, Ion Şoric şi Maria Gaşpar, cu toţii din serviciul Casei Asigurărilor Sociale din localitate, pe care-i acuză de o crimă săvârşită asupra unui comerciant din str. Carol, casele Negruţzi. Reclamanta susţine că după comiterea crimei, cadavrul comerciantului ar fi fost aruncat într'o fântână.

Primele cercetări efectuate de poliţie n'au adus probe doveditoare.

Rămâne să se stabilească dacă la mijloc nu e o mistificare din partea reclamantei care vrea să se răzbune.

*

Furturi.—D-na Gaidacovschi Jeni din str. Tacului 2, a reclamat poliţiei că în lipsa ei de acasă a fost jefuită de haine, lenjuri şi alte obiecte casnice.

— D. Maer Iancu din str. Cizmăriei 13 a reclamat poliţiei că hoţii necunoscuţi i-au furat numeroase sticle cu spirt.

*

Arestări. — A fost arestat individul Nicovici Zamfir din str. Petru Şchiopu 5, asupra căruia s'au găsit lucruri furate dintr'un local din piaţa Halei.

— Au fost arestaţi indivizii Popovici Constantin din str. Dimineţii 6 şi Hanganu Mihai din str. Adunaţi 47, surprinşi cu lucruri furate.

— Poliţia Gării a înaintat chesturei pe pungaşul de buzunare Marcel Bereanei, găsit fără nici un rost pe peronul gării...

Informaţiuni

x Dl. Rudolf Suţu şi-a înaintat demisia din postul de şef al cenzurei locale.

Demisia a fost primită de dl. Rezident Regal pe data de 15 Februarie.

Activitatea d-lui Suţu a fost în totul meritorie şi în perfect acord cu publicaţiile locale.

x D-nii funcţionari care au subscris adesiuni de înscriere în Breasla funcţionarilor particulari din Ţinutul Prut şi care n'au fost vizitaţi încă de încasatorii Breslei pentru perceperea cotizaţiunilor pe lunile Noembrie şi Decembrie 1938—sunt rugaţi să se prezinte la sediul Breslei în orele de serviciu pentru lămuriri.

x Dl. dr. Gheorghiu, medic al atelierelor C. F. R. a fost transferat ca subşef al serviciului medical C. F. R. condus de dl. medic şef Gr. Nubert,

x O sală arhiplină a aplaudat eri sgomotos minunata creaţie a fermecătoarei Shirley Temple în „Viaţa de artist". Azi la „Scala".

x Dentistul D. Grünberg-Moldvan str. Cuza Vodă No. 23, consultă zilnic de la ora 9-1 şi 3½-7 p. m.

x Peter Lorre, enigmaticul Mister Motto, are o creaţie formidabilă în „Evadatul din Insula Dracului" ce va rula de Luni 13 crt. la „Scala".

x La Antrepozitele Râşcanu se vând lemne de foc mai eftin ca oriunde. Lângă Uzina Electrică, telefon 1251.

Direcţiunea V. Petrescu

x In timpul absenţii din localitate a D-lui Dr. Gh. Plăcinţianu, plecat în străinătate, conducerea Spitalului de Chirurgie al Casei de Asigurări Sociale din Iaşi a fost încredinţată D-lui Dr. Mendel Avram medic de spital.

x Săptămâna aceasta se pot auzi la „Scala" şlagăre formidabile din „Rapsodia diabolică" (Alexander's Ragtime band) ce va rula de Luni 13 Februarie.

Naţionaliştii spanioli atacă insula Minorca

Roma 8.—Se anunţă că naţionaliştii spanioli au decis să atace insula Minorca din Baleare, care se mai află în mâinele republicanilor.

La Palma de Majorca s'a fixat o bază aeriană, are să atace Minorca.

Pornirea atacului se aşteaptă din oră în oră.

Desemnarea secretarilor
Frontului Renaşterei Naţionale
Sosirea comisiei din capitală

Astăzi urmează a se desemna secretarii pe ţinut şi pe judeţe ai „Frontului Renaşterei Naţionale".

In vederea acestei operaţiuni, au sosit azi dimineaţă în localitate d-nii Vâlcovici, Penescu preşedintele Camerei de Comerţ din capitală, Niculescu-Ritz—preşedintele Sfaturilor Negustoreşti şi Samoil, fost senator al Camerilor de muncă.

In gară, distinşii oaspeţi au fost primiţi de d-nii Rezident Regal Traian Ionaşcu, av. Mihai Borcea din partea Primăriei, Coţianu, directorul Băncii Naţionale, maior Mircea, chestor Leahu, Aslan, directorul Băncii Româneşti, av. I. Axinte, Colcea, M. Şerbănescu-secretarul Camerei de Comerţ, Fotea, etc.

Dl. Vâlcovici a fost găzduit la dl. Rezident Regal, unde a luat ceaiul.

La ora 10, comisia şi-a început lucrările la Camera de Comerţ.

AZI LA SCALA
Pentru prima oară la Iaşi

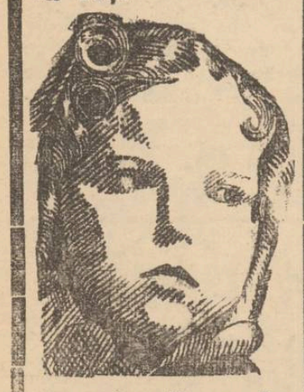

Shirley Temple
cântă şi dansează în
Viaţa de artist
Herbert Marshall
Barbara Stanwyck
în filmul temeilor moderne
„Adio pentru totdeauna"
Jurnalul Fox Movietone nerulat la Iaşi

Incendiu de petrol

Târgovişte 8. — In comuna Vadul de Jos, s'a scurs petrol de la nişte sonde şi s'a adunat într'o vâlcea.

Un sătean trecând pe acolo, a aruncat o ţigară, de la care a luat foc petrolul.

Au ars mai multe instalaţii.

CITIŢI „OPINIA"

Azi la Phoenix
ALBA CA ZAPADA ŞI CEI 7 PITICI
Preţuri: 14, 10 şi 5 lei

Adânc întristata familie are durerea a aduce la cunştinţă încetarea din viaţă a neuitatului lor tată, socru, unchiu şi bunic

Petru Ghiţescu

Avocat, pensionar

Înmormântarea va avea loc mâine Joi 9 Februarie crt., ora 14, la Cimitirul Sf. Vasile.

Cortegiul va porni din str. Sărăriei 86.

PIERDUT buletinul biroului populaţiei Trg. Copou cu No. 773 | 1928 pe numele Cohn Iţic.

Se declară nul.

PIERDUT bulet nul biroului populaţiei Iaşi pe numele Parfenie Gheorghe din Iaşi strada Izvor 11.

Se declară nul.

PIERDUT buletinul biroului populaţiei pe numele Apostol Toader din Iaşi str. Păcurari No. 145.

Se declară nul.

x Volumul „EVREII IEŞENI IN DOCUMENTE ŞI FAPTE" în care se tratează în documente viaţa obştei evreeşti din Iaşi a fost pus în vânzare. D-nii Av. H. Gherner şi B. Wachtel aduc preţioase documente cari până astăzi n'au fost cunoscute. Volumul ilustrat cu multe clişeie foarte interesante formează o lucrare ireproşabilă atât cu privire la conţinut cât şi la technică.

Opera este împărţită în 5 mari capitole şi prefaţată de Dr. I. Niemerower şef rabin şi Dr. I. Şafran.

Cartea merită a fi citită de orice intelectual. Ne vom face plăcerea a reveni cu o recenzie complectă asupra lucrării d-lor Gherner şi B. Wachtel.

x Pentru comenzi de BORVIZ DE BORSEC, adresaţi-vă reprezentantului societăţii, — Dl. Vasile Mândru, la cinematograful „Sidoli".

DOCTOR
SOLO SCHREIFEL
SPECIALIST IN
BOLI DE PIELE, VENERICE, SIFILIS
Tratamentul precoce al sifilisului prin examenul ultra-microscopic
DIATERMIE
Raze ultra-Violete
Consultaţii şi tratamente
7—10 dim. şi 2—9 seara
Str. Anastasie Panu 70
peste drum de Bis. Sf. Neculai

x VOIAJAŢI eftin şi comod cu excursiile Iaşi-Bucureşti organizate de Wagons-Lits//Cook. 50% reducere pe C. F. R. Plecarea astăzi Miercuri seara la ora 21.47.—Inscrieţi-vă din timp.—Locuri limitate.

Azi la Sidoli
dela ora 3 p. m.
Două filme excepţionale
Spionaj— Război — Patriotism
Ultimatum... 1914!
filmul care desvălue secretele isbucnirei măcelului mondial din 1914. — Femeia fatală de o remarcabilă frumuseţe, care a jucat un rol primordial în izbucnirea teribilei conflagraţii.
Al doilea film
Spaima indienilor
cu DICK FORAN
Jurnal Paramount

S'A DESCHIS
Biblioteca de împrumut
la LIBRARIA LIGII CULTURALE

ANUL XXXVI No. 9562

ABONAMENTE:
Lei 350 . . . . pe un an
„ 180 . . . . „ 6 luni
„ 90 . . . . „ 3 luni
„ 35 . . . . „ 1 lună
„ 1500 . . . Instituții publice

Atelierele tipografice „Opinia"
IAȘI STR. LAPUȘNEANU 37

1 LEU

OPINIA

Ziar popular cotidian

VINERI 10 FEBRUARIE 1939

TELEFOANE
Redacția . . . No. 1298
Administrația . . . „ 1299
Serv. de noapte red. . . „ 1436

Redacția și Administrația
IAȘI STR. LAPUȘNEANU 37

Director C. R. GHIULEA

BIBLIOTECA UNIVERSITĂȚII IAȘI

Problema principală a agriculturii noastre

In discursul rostit cu prilejul instalării d-sale, dl. profesor Nicolae Cornățeanu, noul ministru al agriculturii, a schițat un bogat program de activitate.

Problema principală a agriculturii noastre, în legătură cu necesitatea îmbunătățirii hranei populației rurale și a sporirii puterii de cumpărare a țărănimii, este o problemă de producție.

Sub regimul nostru de unică proprietate parcelară, care se tot fărâmițește, rentabilitatea agriculturii nu poate fi asigurată decât prin sporirea cantitativă a producției și ameliorarea ei din punct de vedere calitativ.

Aceasta este problema principală a agriculturii, pentrucă de rezolvarea ei atârnă creșterea puterii de cumpărare a agricultorilor. Față de lipsa de rentabilitate a micii exploatări parcelare, țăranii agricultori, cei 15 milioane de proprietari de pământ, nu intră în circuitul economic al națiunii.

Plugarul este astăzi un factor de producție. Dar nu este un factor economic.

Lipsa de rentabilitate a exploatării sale, care numai prin sporirea producției poate fi recomandată, nu-i asigură puterea de cumpărare. Țăranul se hrănește insuficient, și aceasta este o gravă problemă de viață a națiunii. Țăranul nu cumpără aproape nimic pentru hrana sa, depe piața alimentară.

Dar țăranul nu contează astăzi cu puterea lui de cumpărare nici pentru piața de desfacere a produselor industriale. Și aceasta determină un dezechilibru economic.

După realizarea acestui spor necesar și posibil de producție spre a se asigura rentabilitatea pentru producător, trebue organizată valorificarea, în cele mai bune condiții de preț și de desfacere, a producției, — a întregei producții agricole, vegetale și animale.

Aceasta este cadrul de preocupare în care trebue să acționeze grija de fiece zi și inițiativele ministerului agriculturii.

Cu toată încrederea în persoana noului ministru de agricultură, ales de Suveran dintre cei tineri și destoinici, cu toată încrederea în puterea sa de inițiativă și de muncă, trebue să așteptăm dela profesorul Cornățeanu o activitate rodnică la acest minister de temelie al economiei românești.

Catastrofa din Chili

Se cunoaște recentul cutremur de pămînt care a provocat un dezastru cumplit în republica Chili (America de Sud). Numărul total al morților este de 50,000 oameni, iar al răniților de 100,000.

Iată un prim clișeu sosit dela locul catastrofei. O vedere din orașul Chillan care a devenit un morman de ruine.

Zadarnice încercări italiene
de a desface solidaritatea anglo-franceză

In privința revendicărilor lor în Mediterana, italienii ar vrea să determine o desfacere a solidarității anglo-franceze. In acest senz, presa face intrigi și insinuări, cum e cazul oficiosului fascist din Bolognia.

Acest ziar, fără a-și controla expresiile și afirmațiile, scrie între altele:

„...Repetăm că sentimentele noastre față de Marea Britanie sant într'adevăr cordiale, și vor fi și mai mult în ziua în care Londra și-ar desface total acțiunea ei de aceia tulburătoare și dușmănoasă a Parisului. Noi vrem dreptate, și o vom avea în scurt timp, fără a deranja națiile cu care n'avem socoteli de regulat.

„Ințelepciunea sfătuește deci să nu fie lărgite marginele unui eventual conflict...

„Intransigența, provocările, acel „niciodată" franțuzesc, nu-s altceva decât expresia unei aroganțe care decurge din iluzoria solidaritate englezească. Să se înlăture această iluzie, să se scindeze răspunderile, și am vedea încetând de îndată provocările pariziene.

„N'avem nimic de cerut Londrei... Dar Franța îi oferă primejdia unui război groaznic, riscul de a-și vedea compromis Imperiul și însăși siguranța națională engleză.

Pentrucă Franța este parazitul care face să se usuce vechiul trunchi al Marei Britanii și chiar atrage trăsnetul asupra lui".

*

Iată cum este exprimată dorința italiană de a vedea curmată solidaritatea anglo-franceză. Dar dorința-i zadarnică; pentru că-i imposibilă.

Pretențiile italiene vor atinge și interesele englezești, mai curând sau mai târziu. Anglia nu poate ingădui stăpânirea italiană la strâmtorile Mediteranei și Mărei Roșii, — stăpânire care i-ar primejdui drumul spre Asia și Africa orientală.

Deaceia Anglia este astăzi, totalmente, alături de Franța. Nu din motive de justiție, nici din motive ideologice sau sentimentale; — *ci din interes !*

M. S. Regele se interesează de nevoile fiecărui Ținut
Grija suveranului pentru cultură și administrație
Convorbire cu d. prof. Traian Ionașcu, Rezident regal

Notabilitățile ieșene au ținut să participe în număr cât mai mare la serata ... care, oferită de d-na și dl. general Florea Țenescu.

Sala de festivități a palatului Comandamentului a devenit neîncăpătoare Miercuri seara pentru sutele de uniforme militare, printre care rochiile elegante ale doamnelor aruncau jerbe minunat colorate.

Albastrul sobru al infanteriștilor s'a înfrățit cu acela senin al aviației; brandenburgurile cavaleriștilor cu uniforma geniului... Printre ele grave și distinse, fracurile negre ale civililor.

Strălucire de aur, buchete de toalete elegante și multă voe bună risipită de grația d-nei general Țenescu și de zâmbetul cuceritor al d-lui general Florea Țenescu.

Recepția de plecare a dovedit de câtă simpatie se bucură printre ieșeni fostul comandant al Corpului IV Armată și actualul șef al Marelui Stat Major.

De altfel aceas'ă dragoste s'a văzut și din cuvintele calde ale I. P. S. Mitropolit Nicodim, care a binecuvântat pe d-na și d-l general, urându-le să aibă parte de aceiași apreciere și în cercurile capitalei.

In cercul d-lui Rezident Regal

Printre invitați au fost d-na și d. prof. Traian Ionașcu, Rezident Regal al ținutului nostru.

Cum era și firesc, d. prof. Ionașcu, s'a bucurat în deosebi de atenția publicului și a presei.

Mai ales am căutat să aflăm de la d-sa câte ceva în legătură cu programul d-sale de activitate la Ținut, deși cunoșteam sobrietatea d-lui prof. Ionașcu în a face destăinuiri.

Dl. Rezident Regal a dovedit în orice domeniu că mai mult muncește decât să vorbească despre ce a făcut.

In legătură cu programul de lucru, d-sa ne declară:

— „Deocamdată nu pot face o expunere amplă, pentrucă mai sunt multe de hotărât.

Peste câteva zile, când va avea loc solemnitatea instalării, în cuvântarea de răspuns voi fixa câteva puncte de reper din viitorul program.

Dar eu prefer să anunț puțin și să fac multe, decât invers.

Ceia ce pot spune este că la Rezidenție este mult de lucru, pentru ca treburile să meargă bine".

— „Cunoscând însă capacitate de muncă și priceperea atât în ale legilor cât și administrativă a d-lui prof. Ionașcu, desigur că se vor face multe lucruri frumoase", completează dl. prof. P. Dragomirescu — de acord cu noi.

Grija Suveranului pentru cultură și administrație

In altă ordine de idei, dl. prof. Ionașcu ne spune:

— „Pot să vă afirm că M. S. Regele se interesează în deaproape de nevoile și de modul cum este condus fiecare Ținut.

De asemenea cunoaște perfect pe fiecare din oamenii puși la posturi de răspundere.

S'a dovedit această grijă a Suveranului și cu prilejul solemnității depunerii jurământului, când s'a întreținut cu fiecare în parte, cercetându-i activitatea de până acum și posibilitățile pentru viitor.

De asemenea Suveranul este în curent cu toate realizările pe tărâmul culturei.

Spre exemplu, în convorbirea cu mine, mi-a recomandat să-mi continui activitatea pe tărâmul dreptului civil și mai ales să activez mai departe la „Revue romaine de droit privé", care este o publicație de valoare și ne face cunoscuți în lumea științifică de peste hotare.

Deși această revistă este o publicație de pură specialitate, M. S. Regele îi urmărește în deaproape activitatea.

Discutând cu dl. prof. Giurescu, M. Sa l'a întrebat când apare volumul viitor din „Istoria Românilor", care este o lucrare interesantă și a declarat că volumele de până acum l-au plăcut.

La fel și în convorbirile cu

(Continuare în pagina 2-a)

O guvernare rodnică pe teren economic

Instalarea noilor miniștri a fost un binevenit prilej de ...

Rezultate rodnice, înregistrate în împrejurări care, de multe ori, nu au fost favorabile.

In această privință, este suficient să relevăm că rezultatul politicei comerciale a ministerului economiei naționale, la sfârșit de an, este un sold activ, de aproape patru miliarde lei în balanța comercială.

Imprejurările fuseseră cu totul nefavorabile.

Primul trimestru al anului s'a încheiat cu deficit.

Cauzele? Destul de numeroase: lipsa de supraveghere și de control a importului, lipsa de stimulare a exportului, prețurile scăzute la export, determinate pe piața internațională, o concurență a produselor străine pe care n'o putem înfrunta.

Era totuș ceva de întreprins și guvernul, care și-a înțeles răspunderile, a știut să acționeze.

Impotriva vitregiei împrejurărilor, printr'o bună îndrumare a politicei comerciale.

Dar de activitatea d-lui Mitiță Constantinescu la ministerul Economiei Naționale se leagă și alte rezultate importante: o bună îndrumare a politicei petrolului, însuflețirea activității industriale și comerciale, rezolvarea atâtor

Dl. Mitiță Constantinescu

probleme de interes profesional, reforma cooperației, instituție ce încăpuse în totul în mâna politicianismului devastator; și, în sfârșit, o bună organizare și funcționare a serviciilor departamentului.

Prin trecerea d-lui Mitiță Constantinescu la conducerea ministerului de Finanțe, departamentul Economiei Naționale a căpătat un nou, titular, în persoana d-lui ing. Ioan Bujoi.

Incă un om de merit, capacitate de pricepere și de muncă recunoscută a fost chemat, la alegerea Suveranului, să întărească echipa de guvernare.

Noul ministru al Economiei Naționale și-a schițat programul de lucru în discursul rostit la instalare.

Ca preocupare principală și permanentă, d. Ing. Bujoi va urmări asigurarea echipării

(Continuare în pagina 2-a)

Din toată lumea

Demersuri Sovietice

Precum se știe, Rusia sovietică a rupt relațiile diplomatice cu Ungaria, pe motiv că guvernul din Budapesta a aderat la pactul anti-comunist (al axei Tokio-Berlin-Roma).

S'a zvonit însă despre posibilitatea ca și Cehoslovacia și Bulgaria să adereze la pactul anti-comunist.

Ca măsură de prevedere, guvernul sovietic a făcut cunoscut la Praga și Sofia că imediat Rusia va rupe legăturile și cu aceste țări, dacă ele vor urma pilda Ungariei.

Rămâne să așteptăm cursul evenimentelor.

§§

Eveniment fericit

Se anunță din Haga că prințesa Iuliana, moștenitoarea tronului Olandei, e pe cale a deveni a doua oară mamă. Evenimentul fericit urmează a se produce prin luna August.

Zilele acestea, prințesa Iuliana va pleca în Elveția, în călătorie de odihnă, — întovărășită de soțul ei, prințul Bernhard.

§§

Un american la Paris

Ajungând în gara de Nord a Parisului, d. Jeus Jacobsen se lăsă condus de un taxi la hotelul său spre a-și lăsa bagajul. Apoi, plecă pe jos să vadă orașul.

Intră într'un bar, trecu într'o cârciumă, mai intră într'un restaurant, mai rătăci prin alt bar, și astfel, miezul nopții îl prinse într'o stare de totală amnezie. Nu-și mai aminti unde locuiește. Căută în zadar și cum situația tindea să devină gravă, se hotărî să intre la un hotel unde povesti directorului cele întâmplate. Hotelierul telefonă tuturor colegilor din cartier și află imediat adresa.

Americanul ceru să i se dea un bilet cu adresa, și plecă.

Dar pe drum mai vru să bea un vin. Intră într'un bar. Intârzie până spre zor, dar când să plece, văzu nu numai că nu mai știe din nou unde stă, ci că și-a pierdut și biletul cu adresa.

Fu nevoit să se ducă la un al treilea hotel unde dormi, iar a doua zi, luă bilet spre New-York, sfătuind pe toți prietenii americani să nu meargă la Paris, deoarece în capitala Franței atmosfera omoară... memoria.

§§

Intâmplare fantastică

Un caz extrem de curios s'a petrecut în localitatea Beach Cap din America de Nord.

Tânăra fată Barbara Pantha a fost hipnotizată în timpul unei reprezentații de magie, de către fachirul Thaya-Khan.

Fata a căzut într'un somn letargic.

Fachirul a lăsat-o să doarmă și a ieșit să facă o plimbare.

Insă chiar la ieșirea din sală, el a fost izbit de o mașină și omorât.

De atunci numeroși medici și fachiri se necăjesc să trezească fata, dar fără succes.

Nimeni nu o poate trezi. Cazul pasionează întreaga America.

§§

Orori spaniole

In pragul abandonării totale a Cataloniei, câțiva milițieni republicani au făptuit un oribil act de cruzime.

In localitatea Centellas, soldații republicani au arborat pe niște tankuri drapelul franchist și au intrat în piața principală, făcând populația să creadă că naționaliștii au cuprins orașul. Un public numeros, în majoritate femei și copii, a crezut că se află într'adevăr în fața trupelor naționaliste și a început să aclame pe generalul Franco.

Atunci tankurile au deschis un sălbatic foc de mitraliere, făcând un groaznic masacru.

Peste un ceas, când adevăratele trupe naționaliste au ocupat localitatea, au găsit sute de cadavre într'o imensă baltă de sânge!

Citiți în pag. IV-a
ULTIMA ORĂ

Un mare scriitor
despre muzica românească
Reputatul critic de artă Roberto Caggiano, prezintă aspecte din istoria noastră muzicală

Continuăm să spicuim în articolul de față, considerațiile critice făcute de scriitorii italieni cu privire la tezaurul spiritual al neamului nostru.

„Enciclopedia Italiană" deschide un interesant capitol, relativ la muzica românească. Semnatarul este dl. Roberto Caggiano din Roma, un specialist în problemele de istoria muzicei la toate popoarele europene și un specialist de artă reputat.

D-sa fixează primul cadru al discuției, în limitele sec. al XVIII-lea.

Este veacul viu al marilor tradițiuni populare muzicale românești.

„Miturile antichității, greco-romane — afirmă autorul, — au reinviat în cântecele epice românești și chiar instrumentale derivă din cele clasice: flautul, fluerul, buciumul (buccina la romani, și cobza cea cu 12—15 coarde. Muzica în formele ei elementare, stă la baza întregii vieți a poporului, fie religioasă, fie civilă: coruri și dansuri acompaniază ori ce manifestări ale sufletului colectiv".

Fără cunoștințe de muzică religioasă, cultura străbunilor noștri din clasele înalte, în sec. 18-lea, nu era socotită încheiată. Paralel, infiltrații muzicale occidentale, vin să se suprapună celor orientale.

Muzica religioasă rămâne tot sub influența curentului bizantin, grec și rus. Curentul italian, combinat cu cel francez, pătrunde cu zorile sec. al XIX-lea.

Aici, dl. Caggiano face câteva mărturisiri demne de a fi reținute. D-sa arată, că mai mulți muzicieni apuseni și-au părăsit țările respective, în urma curentelor revoluționare potrivnice manifestărilor artistice.

Intre anii 1812—1818, la curtea principesei romånce Ralu s'au ascultat pentru prima dată sonatele lui Beethoven. Iar prima societate filarmonică s'ar datora italianului Bongianini, care preda cursuri de teorie boerimei timpului (1833).

Progrese mari însă nu s'au realizat. In vreme ce limba literară românească se formă, mânuită de meșteșugari în ale scrisului, muzica populară rămânea fixată în calapoadele ei vechi și trecea în tradiție, prin intermediul tarafurilor țigănești întrucâtva străine structurei spiritualității etnice.

Aceste tarafuri, sau „tacâmuri" au rămas celebre. Criticul de artă italian amintește două: cel al lui Barbu și cel al lui Dumitrache Lăutarul. Făcând parte falanga servi-

(Continuare în pagina 2-a)

S'A DESCHIS
Biblioteca de împrumut
la LIBRARIA LIGII CULTURALE

Sanatoriul „Dr. Cosmutza"
Predeal (Valea Râșnoavei)
Pentru boli de plămâni
Tel. : 34
Institut pentru tratament și cură climatică de altitudine (1100 m.)
Medic șef: Dr. M. ANGELI
Informațiuni la Sanatoriu, sau în București B-dul Dacia No. 49 la Dr. Angeli. Tel : 28968

TYP
Cel mai sigur purgativ

A fost odată...

Patru sute de ani înaintea lui Christos, Hipocrate a scris în al său „Corpus Hippocraticum" un tratat asupra unei epidemii ciudate și foarte răspândite, care a pustiit Asia Mică și Grecia. Știm din simptomele acestei afecțiuni că era vorba de o influență foarte periculoasă.

Influența reapare din timp în timp în istorie. In 1387 un medic florentin descrise o epidemie de influență și încercă în zadar să găsească un mijloc spre a o combate. In 1527 această boală misterioasă bântuia la Londra, iar un ambasador străin a scris despre ea că reprezintă „calea cea mai rapidă pentru a ajunge în împărăția umbrelor". In 1580-1581 mureau mii de oameni la Roma. Câțiva ani mai târziu, se numărau 90 morți pe [illegible] și Anglia au fost atinse. La Neapole maladia a apărut în 1730 și s'a răspândit cu o mare rapiditate în Sicilia, în Olanda și în Franța.

Treisprezece ani mai târziu, ea bântuia la Milano și la Veneția și în același an se vorbea de „gripă".

De atunci gripa revine în mod regulat, câteodată sub o formă ușoară, dar câteodată sub o formă foarte gravă.

Cea mai mare epidemie de gripă a fost observată, spre spaima umanității, la 1918.

Timp de 2000 ani știința medicală a căutat un mijloc de a învinge această boală, până în momentul când s'a găsit agentul ei, un baccil infinit de mic, deabia vizibil la microscop.

Diverse publicații datorite unor medici au fost editate și ele demonstrează că gripa sau influența, poate fi prevenită prin chinină. Luând zilnic [illegible] 20—30 centigrame de chinină (20).

Nr. 43

Sâmbătă 11 Februarie
ora 21.47
pleacă excursia
cu 50% reducere
pe C. F. R.
organizată de
Wagons-Lits || Cook
Inscrieți-vă din timp. Iași, Piața Unirii 1
Locuri limitate
Reîntoarcerea din București Marți seara, ora 23.

DOCTOR
M. Mendelsohn
Boli interne și venerice
BOLI DE COPII
Cons. 9—12 și 3—7 p. m.
Iași, Str. Socola No. 26
vis-a-vis de farmacia Fiach
TELEFON 2244

DOCTOR
I. Bernáth
Specializat la Viena în
Boli interne
BOLI de COPII și SUGARI
Tratament și diagnostic cu raze electrice
RAZE ULTRA-VIOLETE
Raze Farad și Galwan
Iași Șos. Arcu 2
lângă Farmacia Irofte
Cons. 9-10 dim. și 3-6 p. m.

DOAMNA DOCTOR
PARHON C. ȘTEFANESCU
Medicoprimar al Spit. Socola
Consultă pentru
Boale nervoase și ale glandelor cu secrețiuni interne
METABOLISM BAZAL
Cons. 2—4 p. m.
Str. Tăutu 2 Tel. 2269

Dr. R. DAMSKER
Medic de Spital
BOLI INTERNE
plămâni, inimă, rinichi
Str. Ghica Vodă No. 32

DOCTOR
Alex. Moruzi
Profesor Universitar
Medic Primar Director
Cons. zilnic 4—6 p. m.
Chirurgie generală
Chirurgie nervoasă
Str. Păcurari No. 5
(deasupra farmaciei Căpățînă)

De vânzare
casă gospodărească, solidă, 4 odăi, bucătărie, cămări, pivniță, apă, lumină electrică etc.
Poziție centrală lângă tramvai și Hală. Preț foarte avantajos. A se adresa la ziar.

VINURI ABSOLUT NATURALE
vechi și noi, eftine și higienic servite
cumpărați numai dela depozitul nou înființat în str. Prof. A. C. Cuza 27 (fost Arcu) casele Teitler, palatul poștei vechi.
Dacă nu vă puteți deplasa, telefonați la Cinema Sidoli telefon 2059, — și veți avea urgent la domiciliul Dvs. vinul dorit.

Azi la Sidoli
dela ora 3 p. m.
Două filme excepționale
Spionaj — Război — Patriotism
Ultimatum... 1914!
filmul care desvălue secretele isbucnirei măcelului mondial din 1914. — Femeia fatală de o remarcabilă frumusețe, care a jucat un rol primordial în izbucnirea teribilei conflagrații.
Al doilea film
Spaima indienilor
cu DICK FORAN
Jurnal Paramount

ADMINISTRAȚIA MOȘIEI REGALE „POENI" pune în vânzare una trăsură de doi cai, în stare nouă.

PIERDUT buletinul biroului populației din Tg. Frumos cu No. 1917 | 1938 pe numele Aneta Carjă.
Se declară nul.

PIERDUT Buletinul Biroului Populației Iași din 1930 pe numele Eleonora Șute.
Se declară nul.

PIERDUT buletinul biroului populației Cernăuți din anul 1930 pe numele Ecaterina Șute.
Se declară nul.

MAȘINA DE SCRIS în bună stare cumpără Vasile Gh. [illegible]

DE VÂNZARE imobilul din str. Apeductului 23, cu tot confortul, Aproape de Piața Halei și centru, având grădină cu pomi fructiferi și flori.
Condițiuni favorabile.

DE VÂNZARE casă de raport 4 apartamente. Preț avantajos. A se adresa proprietar în curte. Ghica Vodă Nr. 13.

Și Dvs !

veți avea nevoie de o informație din Capitală sau lumea întreagă. Deaceia e prudent să păstrați adresa Institutului românesc de documentare „TOT": București I, str. Sf. Constantin 24 (tel. 316.15) care vă răspunde la orice chestiune dacă-i trimiteți mărci pentru răspuns și o modestă taxă percepută la fiecare caz în parte.

Cereți prospecte și informații gratuite dela adresa de mai sus, referindu-vă la ziarul Dvs. !

Recompensă de 5000 lei
Oferă Doamna Dan Bădărău persoanei care va da indicațiuni exacte pentru descoperirea autorilor furtului de vin vechi (sticle înfundate) dela via Căpățînă. A se adresa D-lui Tanoviceanu str. Rece 3.

x Pentru a preveni epidemiile beți zilnic BORVIZ DE BORSEC.

„Azilul de noapte"
cu fruntașii teatrului românesc

Marii noștri artiști Tony Bulandra, Ion Morțun, G. Storin și Romald Bulfinscki, sunt interpreții principali ai celebrului spectacol „AZILUL DE NOAPTE" care se va juca Sâmbătă 25 crt. la Teatrul Național.

„Azilul de noapte", drama lui Maxim Gorki, care se oferă în montarea marelui regisor Mihail Muratov dela Teatrul de Artă din Moscova, a obținut la București iarna aceasta un succes de superioară calitate, atât din punct de vedere moral cât și material.

In distribuție mai întâlnim numele cunoscuților artiști: Al. Finți, Virgil Vasilescu, Ion Niculescu Brumă, G. Sion, G. Chamel, N. Antoniu, Călin Botez, N. Veleulescu, N. Dascov, M. Vladimir, Elvira Petreanu, Virginia Teodoru, Tamara Duvan, Sonia Bogoslova, Sabina Mușătescu etc.

Biletele se găsesc de vânzare la Agenția Gheorghiu.

R.

Numai până la 15 Februarie
puteți beneficia de prețuri eftine la
MAREA DESFACERE
de pânzeluri, toate lățimile, Olandine și Mătăsuri — la
MAGAZINUL N. ANGELESCU & Co.
S-sorii firmei Luca P. Niculescu — Iași, Str. Ștefan cel Mare 4
In acest timp se vând toate articolele cu o reducere între 15 și 30 la sută.
Stofe bărbătești și de damă, covoare, prețuri, perdele, cuverturi, prosoape etc.
Cupoane cu prețuri excepțional de reduse. - Rugăm onor. clientelă să ne viziteze

Activitatea Centrului franco-român
„Criza romanului"

Acesta este titlul unei foarte interesante și de actual tate conferințe pe care o va ține *dl. lector Charles Singevin* din „misiunea universitară, franceză", astăzi la orele 6.30 în localul „Centrului de studii franco-român" depe str. Carol.

Persoana distinsului conferențiar cât și subiectul anunțat vor face ca sediul „Centrului franco-român" să fie neîncăpător pentru intelectualii ieșeni.

CITIȚI „OPINIA"

Deschiderea cursurilor de limbă engleză
ale d-lui prof. Arthur Cawley

Astăzi Joi la orele 3 p. m. Dl. *Arthur Cawley* noul profesor de limba și lit. engleză în locul d-lui prof. I. Botez, își va deschide cursul pe anul acesta.

Noul profesor este o personalitate bine apreciată în Anglia.

Doctor în litere la Universitatea din Londra, d-sa a studeiat mulți ani și în America. La Iași unde va sta 3 ani ca titular al catedrei de limba și literatura engleză, d-sa va încerca să facă cunoscut frumusețile spirituale ale literaturei engleze care în orașul nostru are un număr însemnat de admiratori.

D-sa a luat contact de curând cu „Societatea Amicii Angliei" căreia îi va da tot sprijinul în activitatea ce o va desfășura pe viitor.

Urăm D-lui profesor Cawley succes în activitatea universitară, în mijlocul nostru.

L. O.

Rapsodia diabolică
(Alexander's Ragtime Band)
TYRONE POWER
ALICE FAYE
Luni la Scala

M. S. Regele se interesează de nevoile fiecărui Ținut

(Continuarea din pagina 1-a)

ceilalți Rezidenți Regali, Suveranul s'a dovedit perfect informat în orice domeniu".

Sistematizarea satelor

In legătură cu activitatea de la Ținut, dl. Rezident Regal ne arată că a fost numită o comisiune care să se ocupe cu sistematizarea satelor.

— „Acum și la țară nu se mai poate construi decât cu aprobarea comunei. Vom profita de aceasta, ne spune d-sa, pentru a ajunge la o sistematizare care să fie și o îmbunătățire a vieței rurale.

Proectez să înființăm 3 tipuri [illegible] fiecare după puterile sătenilor.

Insă toate vor avea dimensiuni date de specialiști, cu geamuri largi și cu odăi încăpătoare.

La șes casele se vor face din lut, iar în regiunea de munte din bârne.

Odată cu noile construcții se va face și o aliniere a satelor.

In modul acesta sătenii vor avea locuințe sănătoase, cu aer și lumină multă.

De asemenea vom creia tipuri oficiale pentru băi și dispensare la sate.

Vom căuta mai ales să înființăm cât mai multe băi, dacă se poate în fiecare comună, în acord cu campania sanitară a ministerului sănătății.

Reorganizarea școalelor

Tot această comisie de sistematizare va fixa și tipul pentru școalele primare ce se vor ridica. Va fi un tip de școală primară simplă și unul printre acele cari au și curs complimentar. La acestea din urmă se vor preda și meserii.

Deoarece ele vor aduna școlari din mai multe sate, pe lângă fiecare școală se va construi și un cămin cu o cantină, pentru adăpostirea elevilor complimentari.

In modul acesta sătenii vor fi îndemnați să-și îndrumeze copiii spre profesiuni practice.

Problema drumurilor

O chestiune care ne va da mult de lucru este aceia a drumurilor din ținut.

Starea lor impune să se înceapă o campanie de refacere.

In bugetul actual al ținutului sunt prevăzute 120 milioane lei pentru drumuri. In cel viitor sunt prevăzute 150 milioane lei.

Totuși e prea puțin dacă socotim câte avem de făcut.

Vom face în limita posibilităților, fiindcă alte surse de venit n'o să avem.

Aceiași situație grea e la Primăria municipiului Iași, unde sunt multe de făcut, dar nu permite bugetul.

E destul să amintesc că Iașul are un buget care deabea atinge jumătate din bugetul orașului Chișinău de pildă.

Totuș vom urmări un program de sistematizare și în oraș. De altfel s'au dat dispoziții pentru a se înainta rapoartele cu propuneri în această privință," încheie dl. Rezident Regal înainte de a trece la alte discuții asupra unor probleme juridice.

Salutul d-lui general Țenescu adresat Ieșilor

In tot acest timp, orchestra numeroase perechi de dansatori neobosiți.

In mijlocul uniformelor militare, dl. Mihăiță Borcea a salvat prestigiul coreografic al civililor, dovedindu-se tot atât de bun dansator ca și edil.

D-na și dl. general Țenescu s'au întreținut în mod afabil cu toți invitații, până după ora 11 seara.

La plecare, atât d-na cât și dl. general n'au uitat să transmită prin intermediul presei un salut adresat ieșenilor, despre care vor păstra cele mai frumoase amintiri.

— „Cât privește Iașul, nu-l vom uita niciodată și vom reveni aici decâte ori vom avea ocazia", au declarat distinșii sărbătoriți.

AUREL LEON

x Doamna Marta Svartzman din str. Cuza Vodă 17 a introdus la tribunalul local acțiune de divorș contra soțului d. David Svartzman din str. Bărboi 12.

Atac criminal
lîngă Iași

Locuitorul Vasile Gh. Lupu din comuna Cogeasca — Iași venea eri noaptea, împreună cu soția sa de la Iași înspre Pd. Ilonie.

La orele 21, în dreptul kilometrului 36, le-au ieșit în cale 2 bandiți înarmați, care au încercat să-i jefuiască. La opunerea săteanului, ind vizi au tras mai multe focuri de armă, cari au rănit grav pe Lupu.

Soția victimei a înștiințat [illegible] jandarmii. Aceștia au început imediat cercetări și au reușit ca în decurs de 6 ore, să-i descopere și să-i aresteze pe criminali.

Ei sunt Ștefan Antohi și Neculai Moise, ambii din Bogdănești - Iași. La percheziția făcută s'au găsit armele precum și un întreg bazar de lucruri furate.

Interogați, ambii au recunoscut faptele ce li se impută precum și o serie de alte [illegible] de acest gen.

Victima, în stare gravă, fusese transportată la Spitalul Sf. Spiridon, unde însă a încetat din viață.

rep.

O guvernare rodnică
pe teren economic

(Continuare din pagina 1-a)

materiale și profesionale a țării.

Trebue creiat și complectat tot ce lipsește economiei românești.

Trebuie valorificat la maximum tot ce prisosește economiei românești.

Și, astfel, cadrul în care își propune să acționeze noul ministru al Economiei Naționale, este perfect definit.

Discursurile care s'au rostit cu prilejul schimbării titularului ministerului economiei naționale, cu mențiuni de rezultate înregistrate până acum, cu precizări asupra activității de viitor, oglindesc o situație satisfăcătoare, și sunt de natură să înăsească sentimentul de încredere generală într'o guvernare rodnică.

Un mare scriitor despre muzica românească

(Continuarea din pagina 1-a)

torimei boerești, tarafurile erau împrumutate la toate ocaziile de petrecere.

Când la 1838 muzicantul vienez L. A. Wiest (1819-1889), a fost invitat la curtea Domnitorului Al. Ghica, el a compus la vârsta de numai 19 ani, prima melodramă muzicală românească, intitulată „Constantin Brâncoveanu", cu motivele de muzică populară ale vremii.

Impresia acestei muzici era atât de profundă asupra străinilor, că îmboldiți și alți cercetători au căutat bogate motive de inspirație. — Wachmann și Flechtenmacher datoresc renumele lor, aceloraș preocupări muzical — folkloristice.

Vorbind despre Iașul muzical, dl. Caggiano exprimă aceste vederi măgulitoare, pe cari le reproducem textual.

„Pela 1860 un nou conservator de muzică răsare pe lângă Univ. din Iași, și devine un alt centru important, în care se remarcă muzicanții: F. S. Caudella, Const. Gros, Ed. Caudella, socotit drept al doilea întemeetor al școlii românești după Flechtenmacher; G. Muzicescu, G. Mezzetti, de origină italian, M. A. Theodorini."

Numele d-lor G. Enescu, I. Nona Otescu, A. C. Alexandrescu, T. Regalsky, M. Mihailovici, M. Jora, G. Georgescu, nu scapă scriitorului italian.

Plin de admirație, d-sa subliniază impresionantul salt realizat de acești propagandiști ai muzicii românești, cu renume aproape universal.

Constatările criticului de artă italian nu pot decât să ne bucure. — Mândria pe care o resimțim aparține și muncii colective, dar și marilor daruri spirituale cu cari foarte mulți naționali au fost hărăziți.

Dr. I. Fr. EOTEZ

Pesle 2 Zile...
Carnavalul Ieșilor
la Corso

— Dragul meu am renunțat la toate balurile, dar acum îți cer un lucru pe care nu mi-l poți refuza.

— Care ?

— „Să mergem la *„Carnavalul Ieșilor"*, Sâmbătă seara la Corso.

— Exact acelaș lucru vroiam să-ți spun eu. Căci, cine nu merge oare la o asemenea reuniune ?..

Cel mai mare spectacol !...
Cea mai mare montare !...
Cei mai valoroși artiști !...
joacă în piesa
AZILUL DE NOAPTE
Sâmbătă 25 Februar la Teatrul Național

x Se aduce la cunoștința că în urma decesului d-nei Lucia Cantacuzino, Președinta Filialei Crucii Roșii Iași, balul fixat pentru Sâmbătă 11 Februarie c. c., se amână pentru o dată ce se va anunța din timp.

Biletele vândute rămân valabile.

Programul de Luni 13 Februarie al cinematografului „SIDOLI“
2 MARI PRODUCȚII JUBILIARE 2
CELE 4 FIICE ALE PROFESORULUI LEMP
(VIS DE TINEREȚE)
cu surorile Rosemary Lane, Lola Lane, Gale Page, Claude Rains
în regia celebrului animator: MIHAIL CURTIZ — împreună cu noua premieră a celebrului acrobat
HARRY PIEL în OAMENI ȘI FIARE

TOȚI IEȘENII
Sunt îndemnați să profite de oc zie
Magazinul „SURSA“
SOLDEAZĂ!
Tricotaje. Poșete de damă. Cămăși bărbătești din dejalin. Cămăși bărbătești de mătase. Mănuși de piele pentru dame. Cravate. Gulere tari și semitari. Ciorapi de matase. Rochițe de lână. Chiloți de matase etc.
Prețuri uimitor de eftine
„SURSA“ -- -- Piața Cuza-Vodă 3

Desemnarea secretarilor F. R. N.
peetru categoria comerț și industrie
Adunarea dela Camera de Comerț, în prezența d-lui prof. Vîlcovici, fost ministru

La Camera de Comerț din localitate a avut loc eri dimineață reuniunea reprezentanților comerțului și industriei din Ținuturile Prut, Nistru și Suceava.

Această adunare a avut de scop: desemnarea candidaților dintre care conducerea centrală a „Frontului Renașterii Naționale“ va alege câte un secretar pe Ținut și Județ, pentru categoria comerț și industrie.

Asis ența

In vederea acestei operațiuni au fost prezenți d-nii: prof. Vâlcovici fost ministru, secretar general al „F. R. N.“, prof. N. Penescu președ. Camerei de Comerț din Capitală, Niculescu-Ritz președ. Sfaturilor Negustorești, Al. Samoil președ. Uniunei Micilor Industriași, Ignat Mircea președ. Sindicatelor Alimentare; apoi d-nii: av. M. Borcea delegatul Primăriei, V. Aslan președ. C-rei de Comerț, C. Cotianu comisarul guvernului, ing. M. Volanschi, George Chiuca, col. Arghir, N. Anghelescu și C. Motăș consilieri, N. Gheorghiade ca delegat al A. C. I., av. I. Axinte, C. Pavli, I. Fotea, C. Căpriță, Sp. Critico, M. Șerbănescu. Gh. Colcea, I. Botez, C. Pogor, V. Cavaleru, Șt. Cojocaru, C. Foișor, N. O. Mărgărint, precum și președinții Camerelor de Comerț, Sfaturile Negustorești, Sindic. Alimentare și Micilor Industriași din cele 3 Ținuturi.

Lucrările comisiei

La ora 10 dim. comisia și-a început lucrările, sub președenția d-lui Niculescu-Ritz.

A luat cuvântul *d. av. Mihai Borcea* prim ajutor de primar, care în numele Primăriei Iași a salutat pe reprezentanții industriei și comerțului din cele 3 Ținuturi, urindu-le spor la muncă.

Dl. Niculescu-Ritz—după ce mulțumește d-lui av. Borcea, arată scopul acestei întruniri.

In încheiere, d-sa face apel la toți cei de față și cere ca persoanele ce vor fi propuse pentru postul de secretari, să fie cât mai reprezentative din toate punctele de vedere. Aceasta, întrucât deacum înainte vor trebui să dispară interesele personale și să fim în slujba țării și în gândul M. S. Regelui.

Mai vorbesc în aceiași chestiune d-nii: *Iancu Botez, N. Penescu*, etc. după care se procedează la alegerea candidaților.

Candidați propuși

Pentru Ținutul Prut sunt propuși următorii candidați: V. Aslan, președ. C-rei de Comerț, C. Motăș președ. Soc. Locuințe Eftine și col. Arghir consilieri, prof. I. Botez și I. Zoba.

Pentru jud. Iași d-nii: Ion Fotea, Sp. Critico, Gh. Colcea și Const. Căpriță.

Pentru Ținutul Nistru d-nii: Vlad Chiorăscu, D. Ianculov, Petre Firică și Anton Rafalet.

Pentru Ținutul Suceava d-nii: Dr. O. Voronca, Th. Biciola, Ion Barbu și V. Drăguleanu.

Discursul d-lui prof. Vâlcovici
Secretarul g-ral al F. R. N.

La ora 12 a. m, se produce intrarea în sală a d-lui prof. Vâlcovici, fost ministru.

D-sa salută pe cei prezenți și urează cel mai deplin succes celor chemați pentru a da ajutor „Frontului Renașterii Naționale“.

„Această nouă structură politică ce s'a dat țării—se datorește înaltei înțelepciuni și patriotismului M. S. Regelui Carol II. Mulțumită acestei inițiative, țara românească se va bucura în curând de un mare prestigiu.

Secția noastră a comercianților și industriașilor are o mare răspundere. Secțiunea noastră va trebui să pregătească nivelul de trai al țării, instaurarea unui belșug, ridicarea moralului acestui neam. Punând în valoare bogățiile țării, prin noi se va înfăptui un stat puternic.

Neamul nostru este înzestrat, iar țaranul a dat adeseori exemple de însușiri bune.

Rolul nostru este să-l reeducăm și să-l facem să reprezinte baza solidă pe care este așezată țara noastră“.

„Să ne dezbrăcăm de orice prejudecată—mai spune d-sa—și să ne gândim la binele țării și neamului românesc. Să lăsăm trecutul și să privim cu încredere în viitor.

Vorbind despre viitorii secretari ai Frontului, d. prof Vâlcovici, arată că acestea sunt posturi de răspundere și de mari sacrificii.

„Să dispară trecutul—mai declară d-sa. In locul luptelor politice, noi introducem colaborarea, cooperarea și dragostea între oameni.

Greșelile noastre vor fi puține, iar cele trecute reparate. Așa să-mi ajute Dumnezeu“.

Alte cuvântări

In numele A. C. I.-ului a luat cuvântul d. *N. Gheorghiade*, care propune ca odată cu intronarea noului opere, să se puie la locuri de comandă oameni noui și cari vor face mult mai multă treabă decât cei vechi.

In încheiere d-sa declară că se opune la unele candidaturi întrucât n'ar fi comercianți.

Din partea Camerei de comerț a luat cuvântul apoi *d. președinte V. Aslan*, care asigură pe d. Vâlcovici de tot concursul, iar *d. prof. I. Botez* din partea Sfatului Negustoresc arată că de 20 ani luptă pe acest tărâm și că into deauna a sprijinit ideile mari.

In numele Basarabiei de Sud și a Ținutului Nistru a vorbit *d. V. Chiorăscu*, care cere naționalizarea comerțului și industriei în această parte a țării.

Mai vorbesc d-nii: Dr. Voronca-Cernăuți, P. Firică-Chișinău, Gh. Colcea-Iași, Niculescu-Ritz, N. Penescu, etc.

Se trimite apoi o telegramă omagială M. S. Regelui.

A urmat un banchet la „Corso“ oferit în cinstea d-lui prof. Vîlcovici de către d. Rezident Regal Traian Ionescu.

VIRGIL GHEORGHIU

CITIȚI „OPINIA“

Stiri judiciare

Contravenție fiscală.—Industriașii Volf Ghitis și Daniel Marcu, proprietarii fabricei „Co'orator“ din str. Sf. Andrei 39, au făcut apel la tribunal, fiind amendați cu suma de 21 mii lei pentru contravenție la legea cifrei de afaceri.

*

Lichidarea unei moșteniri. — Tribunalul Ilfov a cerut tribunalului local, a se face formele de vânzare a averei situată în Com. Copou jud. Iași, rămasă moștenire dela def. ing. Ștefan D. Mihalache fostul director al Manufacturei de tutun.

Vânzarea averei a fost solicitată de moștenitorii, stabiliți în București.

*

Cereri în faliment.—Cârciumarul Samoil Solomon din str. Elena Doamna 25, a cerut tribunalului local declararea în stare de faliment a cârciumarului Anton Anghel din str. Manta Roșie.

*

Comerciantul Samoil Solomon din str. Elena Doamna 26 a cerut tribunalului local declararea în stare de faliment a cârciumarului Gh. Stescu din com. Belcești jud. Iași.

CERETI PRAFURI ORIGINALE COCOȘEL

In cazurile bolilor de stomac nervoase, crampelor, la stări spasmolitice
precum și la dureri de cap nervoase, insomnie, sauzate de greață și de tulburări digestive s'au obținut după multe cercetări cele mai bune rezultate atât în clinicile din țară cât și din țară cât și din străinătate prin renumitul preparat american „Gastro D“.
Gastro D se găsește de vânzare la farmacii și drogherii; sau contra ramburs de Lei 135 la farmacia „Thoiss“, din București, Calea Victoriei 124.

Dl. General Florea Țenescu
și-a luat rămas bun
dela ofițerii și trupa din Iași
Impresionanta solemnitate militară de ieri

Eri dimineață, a avut loc o impresionantă solemnitate pe platoul regimentului 7 Roșiori în cadrul căreia fostul comandant al Corpului IV Armată, d. general adj. Florea Țenescu, înaintat șef al Marelui Stat Major și inspector de armată, și-a luat rămas bun dela ofițerii și trupa corpului.

Au participat regimentele din garnizoana locală precum și întreg corpul ofițeresc.

Solemnitatea începe, prin citirea de către d. lt. col. Z'otescu sub-șef de stat major, trupelor așezate în careu, ordinul de zi pe corp în care d. general Țenescu, mulțumește ofițerilor și trupei, pentru activitatea depusă în timpul celor 15 luni, cât a fost d-sa la conducerea corpului.

Urează spor la muncă și anunță că la conducerea interimară a Corpului 4 Armată, va veni d. general Constantinescu comand. Diviziei a 7 a, până la sosirea d-lui g-ral Șt. Ionescu noul comandant a corpului.

După citirea ordinului de zi, d. general adj. Țenescu își ia rămas bun dela fiecare ofițer în parte.

Urmează apoi defilarea regimentelor 13 Dorobanți, 7 Roșiori, 2 Artilerie Contra Aeronavelor, 2 Transmisiuni și Flotila I Aviație.

La orele 1 a avut loc o masă camaraderească, dată de ofițerii garnizoanei, în sala oanele Cercului Militar.

VIF.

Azi la Phoenix
— Marele su ces —
Albă ca zăpada și cei 7 pitici
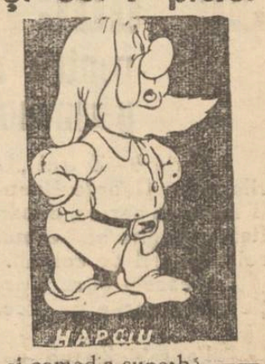

și comedia superbă ——
LEOPARDUL SUZANEI
cu Katharine Hepburn și Cary Grant
Prețurile reduse: 14, 10 și 5 lei

Situația deficitară
a stagiunii Teatrului Național,
în discuția comitetului de direcție
Spectacole teatrale la Iași, în cadrul organizației „Muncă și voe bună“

In penultima ședință a comitetului de direcție al Teatrului Național, d. av. Vasiliu Voina, consilier juridic, a cerut să se întocmească un raport asupra situației fondurilor și executarea bugetului pe stagiunea în curs.

In urma acestei cereri—la care s'au raliat și ceilalți membri ai comitetului — d. Const. Hnidei, administratorul teatrului, a întocmit raportul în cauză pe care l-a prezentat în ședința de Marți.

S'a constatat că până acum în cursul prezentei stagiuni, teatrul ieșan a marcat un deficit de aproape 200.000 lei.

Discuțiile n'au putut fi făcute pe larg în această ședință—pentru a se găsi soluții de ameliorare a precarei situații financiare a teatrului, de oarece au lipsit doi dintre membrii Comitetului—și mai ales d. av. Vasiliu-Voina, care era plecat la București.

S'a hotărât însă convocarea comitetului, pentru o cât mai apropiată ședință.

*

Tot odată s'a luat în discuție adresa Ministerului Muncii, care cere Teatrului Național organizarea unor spectacole pentru muncitori, în cadrul organizației „Muncă și Voe bună“.

S'a hotărât ca aceste spectacole să aibă loc la Teatrul Național, în fiecare Duminică dimineața. Iar o echipă de actori ai teatrului, conduși de un artist Secretar, să joace câte un spectacol, în ajun de sărbătoare, la marile întreprinderi industriale din localitate.

Ministerul Muncii a anunțat în acelaș timp că va contribui la acoperirea cheltuielilor necesare acestor spectacole.

*

D. Costel Ioanid, cunoscutul caricaturist, care cu expozițiile sale pline de originalitate și talent, a produs vâlvă și în București, a fost angajat ca pictor scenograf al teatrului ieșan.

E o alegere cît se poate de nimerită. Căci în Costel Ioanid, pictorul Th. Kiriacoff va găsi un real și prețios colaborator, înzestrat cu mult talent și inventivitate, ceia ce mai ales se cere în pictura scenografică.

Viitoarea premieră a Naționalului, *„Nisipuri mișcătoare“*, comedie în trei acte de Antonio Conti, va avea loc Sâmbătă 11 crt.

Ansamblul încadrează trei fruntași ai scenei noastre: d-nii Aurel Ghițescu, Gică Popovici și d-ra Margareta Baciu.

Regia o girează d. George Mihail Zamfirescu.

*

D. Fernando di Cruciatti, cunoscutul regizor italian, care ne-a vizitat pentru prima oară, anul trecut, a venit eri din nou la Iași, să-și revadă cunoștințele ce și le-a făcut rândul trecut.

Eri după amiază, d-sa a asistat la repetiția piesei „Nisipuri mișcătoare“, rămânând încântat de felul cum regizorul și artiștii ieșeni, l'au înțeles pe dramaturgul italian.

COSMA DAMIAN

x La boalele de ficat și intestine se recomandă numai BORVIZUL DE BORSEC.

Știri teatrale

Informațiuni

x *Aflăm cu părere de rău încetarea din viață a distinsei doamne Lucia Cantacuzino, văduva marelui jurist Mate Cantacuzino fost ministru.*

Transmitem familiei condoleanțele noastre.

x Am relatat despre concursul ce se ține la spitalul „Sf. Spiridon“ în vederea ocupării postului de medic primar radiolog al spitalului „Pașcanu“.

Concursul s'a terminat eri, fiind declarat reușit d. dr. Gh. Costin.

x Ieri seara întrunindu-se consiliul profesorilor Academiei de Bele Arte, pentru completarea locurilor vacante de asistenți, au fost aleși următorii: Dl. Vasile Hudici asistent la catedra de pictură. Dl. Otto Briese asistent la catedra de desen liniar și perspectivă și Dl. Gh. Băușcă asistent la catedra de artă decorativă.

x Masă colegială.—Astă seară Joi 9 Febr. are loc la restaurantul „Luther“ o masă colegială, dată de Academia de Muzică, în onoarea d-lor profesori Alex. Roșca, Gh. Ionescu și I. Vasilescu, cu prilejul ieșirei lor la pensie.

x Dl. general M. Negruzzi fost rezident regal, a fost decorat de M. S. Regele cu ordinul „Steaua României“ în gradul de mare ofițer.

x Serbare.—Duminică 12 Februarie a. c. ora 3 p. m. va avea loc o frumoasă serbare, în localul școalei primare „Gh. Gh. Mârzescu“ din cartierul Socola în folosul cantinei școlare dela acea școală.

Serbarea e organizată de Căminul Cultural „Galata“ Iași.

Rapsodia diabolică
(Alexander's Ragtime Band)
TYRONE POWER
ALICE FAYE
Luni la Scala

Informațiuni

x *Casa americană „Fox-Centuria“ sărbătorește jubileul său în anul acesta, lansând cea mai mare realizare de până azi „Rapsodia diabolică“ cu Tyrone Power, Alice Faye, Don Ameche. De Luni 13 Februarie la „Scala“.*

x Dentistul D. Gunberg Moldvan str. Cuza Vodă No. 23, consultă zilnic de la ora 9-1 și 3½-7 p. m.

x Pentru comenzi de BORVIZ DE BORSEC, adresați-vă reprezentantului societății, — Dl. Vasile Mândru, la cinematograful „Sidoli“, telefon 2059 și la biroul de agentură și comision Mândru, tel. 1516.

x Sâmbătă 11 Februarie ora 9 seara are loc în sala Orfelinatului Evreesc a 6-a ședătoare culturală organizată de „Toynbee-Hall“. Va conferența Dl. Av. Rubin M. din București despre „Colonizare.

Partea artistică mi-cul Mendel Rosenb um.

Intrarea liberă.

x ECOU. — Scriitorul Alexandru Ganea a produs în literatura română următoarele opere naționale: Majestatea Sa Regele Carol al II-lea, Armata Română, Patrie.

Autorul viețuind numai din produse literare, roagă autoritățile cât și școlile din întreaga țară ca să-l încurajeze având astfel posibilitatea de a mai tipări o nouă operă.

Viticultor
cu școală și bună practică se caută.—A se adresa la SINDICATUL VITICOL
Str. A. C. Cuza

VIN NEGRU VÂRTOS
„ ALB
„ VECHIU
„ NOU
cumpărați dela depozitul din strada A. C. Cuza Nr. 27 (CASELE TEITLER fosta poșta veche)

MÂINE VINERI 10 FEBRUARIE
Ceai Dansant la Corso

Avansări la gr. I a învățătorilor din Ținutul Prut

In ultimul consiliu al inspectorilor generali ținut la 3 și 4 Februarie c. la ministerul Ed. Naționale — au fost admiși pentru avansare la gr I următorii învățători:

ROMAN

Zenobia Gh. Dimitriu, Gh. Dimitriu, P. Mischin, Laurențiu Turcu, Elena Șelaru, P. Bârsan, Ana Vlad, Mihai Popa, Eufrosina Popa, Profira Preotu și Aurelia Oanei.

BACAU

Lucia Focșa, Elena M. Borcea și Clara Țarălungă.

IAȘI

Ion Vartic, Ion Gorgan, C. Râpă, Ion Râpă, Gh. Andriescu, Dochia Baciu, Vanda Manoliv și Elena Panțiru.

BOTOȘANI

M. Balan, C. Popa, Iulia Teodorescu, Ecaterina Alexevici și Lazăr Radeș.

VASLUI

D. Rotaru, C. Taban, Maria Gavrilescu, Maria Docan și Ecaterina Savin.

Aceste înaintări s'au făcut pe-dala când fiecare a avut dreptul, urmând ca deciziile de înaintare să se trimită ulterior de minister.

REP.

x Tusa și Răgușeala în Bronchitele gripale dispar repede cu *Pastilele de Eucalipt Benzomentolate Dr. Ratianu* aprobate de Consiliul Sanitar Superior. Indrcate în toate afecțiunile pulmonare, laringite, astmă, desinfectează plămânii. ușurează respirația. Depozit Farmacia Dr. Ratianu Iași Cuza Vodă 83.

Azi la SCALA
Pentru prima oară la Iași

SHIRLEY TEMPLE
în Viața de artist

ULTIMA ORA

Trupele generalului Franco ocupă ultimele regiuni catalane

și sînt aproape de granița Franței — Mari explozii la Figueras

Londra 9. — Agenția „Reuter" anunță că fortăreața orașului Figueras a fost aruncată în aer.

Nu se știe dacă e ceva accidentat, sau e vorba de o operație premeditată.

Se știe că în această localitate s'au refugiat câțiva miniștri ai guvernului republican, ducând cu ei toate arhivele.

Actele au fost depozitate în castelul orașului. O aripă a palatului a fost transformată în depozit de muniții.

Când aviația naționalistă a început să bombardeze orașul, miniștrii republicani au fugit în Franța.

Însă arhivele au rămas la Figueras.

Văzând că trupele naționaliste se apropie de oraș, e propabil că republicanii au aruncat castelul în aer, spre a distruge totul.

*

Paris 9.—După unele informații primite din Perpignan, se pare că trupele naționaliste vor intra astăzi în Figueras.

*

Barcelona 9.—Se crede că trupele naționaliste vor ajunge azi, Miercuri, la frontiera franceză, în special la Puigcerda, regiune în care trupele de avantgardă ajunseseră Marți seară la câțiva kilometri de frontieră.

In toate sectoarele frontului din Catalonia artileria și mitralierele trupelor republicane au încetat focul, dând impresia precisă că rezistența republicanilor spre a se întârzia înaintarea naționaliștilor a luat sfârșit.

Astăzi se pare că va fi ultima zi a rezistenții republicanilor în nordul Cataloniei.

Va capitula și Spania centrală?

Londra 9.—„Daily Telegraph" anunță din Paris că majoritatea miniștrilor din guvernul Spaniei republicane par să fie dispuși pentru o predare a Spaniei centrale, în schimbul asigurării că naționaliștii vor renunța la represalii.

Paris 9.—„Le Jour" anunță din Londra că deși se păstrează o discreție absolută, de la unele persoane bine informate s'a aflat că în ultimele 48 de ore a avut loc un viu schimb de păreri între Anglia și Spania naționalistă, pentru terminarea războiului civil.

Un grup „Amicii României" în Camera franceză

Paris 9—Marți a fost constituit la Cameră grupul „Amicii României" sub președinția d-lui André Parmentier.

Președinți de onoare au fost proclamați d-nii Louis Marin și Pierre Taittinger.

Grupul a hotărât să se pună în foarte scurt timp în contact cu repreventanții României în Franța și să urmărească o acțiune energică în favoarea menținerii legăturilor de amiciție care unesc cele două națiuni latine.

Ducele de Kent va vizita Polonia

Varșovia 9. — Ziarele de astăzi anunță că la 15 Febr. se va produce vizita ducelui și ducesei de Kent la Varșovia.

Distinșii oaspeți vor participa la o vânătoare organizată de președintele republicei, la Vilna.

Apoi vor rămâne două zile a Varșovia, cu care prilej vor participa la un banchet oferit de dl. Beck ministru le externe.

Un cămin românesc în Palestina

Bucu eș[t] 9. — I. P. S. Patriarh Miron a hotărât să inalțe un cămin în Palestina, pe valea Iordanului.

La acest cămin se va construi și o capelă în stil românesc.

In vederea începerei lucrărilor, vor pleca la 24 Februarie spre Palestina părintele Dron și dl. arhitect Ionescu-Berechet de la Sf. Patriarhie.

Odată cu ei vor fi îmbarcați tâmplari și zidari, care să înceapă construcția.

Se creiază o zonă liberă la Galați și Brăila?

Galați 9 — Eri a avut loc instalarea noului Rezident regal al ținutului Dunărea.

A vorbit dl. V. Cădere, fostul Rezident și a răspuns noul conducător al ținutului.

Intre altele, d. prof. Giurescu a anunțat că va face intervențiile necesare pentru a se creia o zonă liberă în porturile Galați și Brăila.

Solemnitatea religioasă de azi la Bis. Sf. Haralambie

Mâine urmând să se sărbătorească hramul bis. Sf. Haralambie, astăzi după amiază la ora 3 va avea loc slujba vecerniei, sfințirea litiei și cetirea afcatistului mucenicului Haralambie.

Slujba religioasă va fi oficiată de un sobor format din preoții Gh. Niculea, parohul bisericei, M. Ionescu de la Sft Ștefan, Gr. Constantinescu —de la Sf. Ioan Gură de Aur Gr. Resmeriță de la Sf. Ilie, Alex. Patrașcu și diacon Aurel Teodorescu de la Trei Ierarhi.

La Sf. liturghie de mâine vor participa și reprezentanți ai autorităților.

Preotul paroh și epitropii bisericei invită publicul să ia parte în număr cât mai mare.

Se duc tratative pentru retrocedarea coloniilor germane?

Paris 9—Ziarul „L'Epoque" scrie că toate afirmațiile d-lui George Bonnet asupra situației externe, nu pot fi luate în serios, deoarece se știe precis că între Franța, Italia, Anglia și Germania se duc tratative în vederea retrocedării de colonii.

Această știre a provocat, cum era și firesc, senzație în cercurile politice.

*

Paris 9. Ziarul „L'Oeuvre" arată că la Londra a sosit un trimis italian care va prezenta un plan coneret în legătură cu concesiunile pe care le pretinde Italia de la Franța.

Acest trimis va avea mai multe întrevederi cu fruntașii britanici, spre a face unele sondagii.

Știri polițienești

Arestări.—Secția Mandate a înaintat Parchetului pe Mitică Iorgu zis Ion, Șerban și Ion Frunză condamnați cu câte 1 lună închisoare pentru vatamare și integritate corporală.

Primul și-a dat nume falș la judecătorie, fapt care l-a recunoscut.

Ambii au fost arestați de agentul Botez Ion.

— A fost înaintată poliție femeea Maria Strugariu, din str. Trancu 24 fiind găsită într'o curte din str. Costache Negri 97, pe când încerca să fure niște alimente dela d-na Ghizela Țucherman.

Furt.—Studentul Boureanu Aurel, domiciliat în str. Sărărie 11, a reclamat poliției că i s'a furat din curtea locuinței, un palton și alte haine, pe care le pusese la aerisit.

Maltratare. — Locuitorul Ciobotariu Chiprian din str. Țutora 55 a reclamat comisiei IV-a pe frații Iosub Petre și Iosub Grigore ambii din str. Țutora No. 1, care dimpreună cu alți indivizi necunoscuți au tăbărât asupra lui bătându-l până la sânge.

Incăerare sîngeroasă într'un sat din jud. Bacău

Bacău 9.—O gravă încăerare s'a produs în comuna Traian din județul nostru.

In mijlocul satului s'au luat la bătae cu topoare și sape, două tabere de țărani.

Incet, incet s'a amestecat în încăerare tot satul, fiecare luând partea uneia din tabere.

Până la urmă au rămas pe teren numeroși răniți.

Cinci dintre ei au fost transportați la spital în stare disperată. Unul a murit pe drum.

ORA 12

Grave ciocniri la granița ruso-japoneză

Varșovia 9.—Agenția „Tass" anunță că la granița dintre Rusia și Japonia s'au produs incidente grave. Grănicerii japoneji au atacat cu focuri de armă și mitralieră, în apropiere de fortul Nova Scutai Cevskaia.

S'a încins o luptă care s'a soldat cu victime de ambele părți.

Japonezii au 10 morți și răniți iar de la ruși au fost omorâți un ofițer și 3 soldați.

Ambasadorul sovietic la Tokio a adresat guvernului japonez o notă de protest.

Consfătuirea generalilor republicani

Paris 9.—Se anunță că generalul Mjaha a convocat la o consfăruire pe toți generalii republicani spre a se studia situația și a se face planul de rezistență.

Insă majoritateu conducătorilor militari sunt pentru o capitulare imediată deoarece republicanii nu mai pot rezista.

Reorganizarea economică a Germaniei

Berlin 9.—Dl. Brickman, guvernatorul Băncii Reichului, a avut o consfătuire cu reprezentanții finanțeler germane.

Comunicatul dat arată că măsurile luate nu tind la o inflație, ci la reducerea Scontului și la reorganizarea comerțului extern al Germaniei.

Situația guvernului republican

Paris 9.—D. Negrin, șeful guvernului republican, a avut astă-noapte o consfătuire într'o casă de pe teritoriul spaniol, la granița Franței.

Aceasta pentruca șefii republicani, să nu desfășure activitate politică în Franța.

In această reuniune s'a examinat situația guvernului republican.

Apoi dl. Negrin a trecut în Franța.

S'a sechestrat averea inspectorului vamal Luca

București 9.—Parchetul de Dolj a cerut tribunalului de Ilfov să pună sub sechestru averea fostului inspector vamal Luca, implicat în fraudele de la Craiova.

Tribunalul a aplicat sechestru pe imobilul inspectorului, din str. Schitu Darvari 14, până la suma de 10.745.000 lei, cu cât a fost păgubit statul.

Inspectorul continuă să fie menținut sub stare de arest.

CONFERINȚA Înțelegerii balcanice

București 9. — Conferința Înțelegerii Balcanice, care trebuia să se întrunească la 16 Februarie, a fost amânată cu 4 zile.

Aceasta, pentruca d. Tzintzar Marcovici, noul ministru de externe al Jugoslaviei, să se poată pune în curent cu lucrările fixate pe ordinea de zi.

Condamnat pentru pornografie

București 9.— Scriitorul H. Bonciu acuzat de pornografie pentru volumul său „Bagaj" a rămas definitiv condamnat la 3 luni închisoare.

Apelul i-a fost respins.

Evrei expulzați din Bulgaria

Sofia 9.—Guvernul a întocmit mandate de expulzare pentru 6000 de evrei.

Termenul expulzării expiră peste 14 zile.

In ultimul timp s'au luat o serie de măsuri cu caracter antisemit.

Astfel evreii au fost înlăturați de la licitațiile pentru aprovizionarea armatei.

AZI LA SCALA
Pentru prima oară la Iași

Shirley Temple
cântă și dansează în
Viața de artist
Herbert Marshall
Barbara Stanwyck
în filmul femeilor moderne
„Adio pentru totdeauna"
Jurnalul Fox Movietone nerulat la Iași

Ce așteaptă toți ieșenii ?

Luni 13 Februarie
LA „SCALA"

x A fi frumoasă și atrăgătoare este problema ce rezolvă Crema Miraculoasă. Această minunată cremă distruge petele și coșurile de pe obraz, albește și catifelează pielea dându-i un parfum delicios. Depozit Farmacia Dr. Ratianu Str. Cuza Vodă 83.

Isprava unui sexagenar?

Ploești 9.—A fost înaintat parchetului bătrânul Gustav Alberstard, în etate de 63 ani, supus german, din colonia Soc. I. R. D. P. care și-a bătut joc de fetița Ana Hop în etate de 11 ani.

El a silit-o apoi să trăiască în concubinaj cu el.

Relațiile italo-sovietice

Roma 9,—Contele Ciano și ambasadorul Uniunei Sovietelor, asistat de reprezentantul comercial al Sovietelor, au procedat Marți după amiază la semnarea mai multor protocoluri și acorduri economice.

Un comunicat oficial precizează că semnarea acestor acorduri lichidează chestiunile în litigiu și reglementează schimburile comerciale între Italia și Soviete.

NUMIRE

București 9.—Dl. T. Dragan fost atașat de presă la Ankara, a fost numit director al presei în subsecretariatul propagandei.

Incendiu la Brăila

Brăila 9. — Un incendiu a isbucnit la imobilul Isac Rotenstein din str. Rahovei 415.

Din cauza vântului, focul a cuprins și două case vecine.

Pagubele sunt însemnate.

x Drama durerii, filmul femeii moderne „Adio pentru totdeauna" cu Herbert Marshal și Barbara Stanwyck, azi la „Scala

După 30 de ani judecat pentru dezertare

Craiova 9.—Tribunalul militar din localitate a judecat ieri un proces original.

Un anume Șapcă Haralambie a dezertat acum 30 de ani din Reg. 3 Dorobanți.

El a peregrinat prin diferite țări, susträgându-se de la campania din 1913 și 1918.

Acum, după 30 ani el a reintrat în țară și a fost prins.

El a fost condamnat la muncă silnică pe viață.

Corpul Porărelor Trib. Iași
PUBLICAȚIE DE VÂNZARE
No. 2

Anul 1939, luna Ianuar, ziua 19

Se publică spre cunoștința generală că, conform adresei Judecăt. Ocol I Urban Iași No. 2545/1938, se va vinde prin licitație publică, averea mobilă sechestrată prin procesul verbal No. 966 | 938, dela debitorul Lucia Cantescu fostă Gotcu din Iași str. Cuza Vodă No. 33, la pretenția d-lui Gh. Iancu din Iași, avere compusă din următoarele:

1) una pianină marca „Forestibre" în stare bună de funcționare. 2) un radio în stare de bună funcționare marca „Marelh" cu 4 lămpi.

Vânzarea se va face în Iași str. Cuza Vodă No. 33, domiciliul debitoarei pe bani gata și în asistența comisarului respectiv în ziua de 20 Februarie 1939 ora 10 dimineața.

Șef Portărel, BAZALI
Secretar, D. Stancov

Adânc îndurerații Ioana Gr. Filipescu, Elisabetha R. Beller cu fiicele, Linetta B. Cantacuzino, Lucia și Matei Balș, Nicolae și Marcella Cantacuzino cu copii, Fréderica A. Romalo cu copii, Adela Romalo cu copii, Eufrosina Cantacuzino cu copii precum și toate familiile înrudite, au durerea de a aduce la cunoștință moartea iubitei lor

LUCIA MATEI CANTACUZINO

decedată în ziua de 8 Februarie 1939.

Ceremonia înmormântării va avea loc mâine Vineri 10 Februarie la ora 11 jum. dimineața la Cimitirul Ciurea.

Cumpăr aur de dinți, bijuterii. Vindeți bine
Brătianu 82
Cosornicar specializat la Paris

Adânc îndurerații: Angela, Corneliu, Pompiliu, copii; familiile: Maior Bibescu, Cpt. Șoiculescu, Profesor Scarlat, Jean Bart, Maior Ionescu, Iorgu Ionescu, Valeriu Ionescu, Gh. Leahu frați, surori, cumnați, anunță încetarea din viață a scumpei lor

Ecaterina Dimitriu

în etate de 49 ani
fosta directoară a școalei de fete din Trg. Frumos

x Idolul femeilor de pretutindeni, cel mai frumos bărbat Tyrone Power este fermecător în „Rapsodia diabolică" (Alexander Ragtime Band), ce va rula de Luni 13 Febr. în premieră la „Scala".

x Aplauze frenetice răsună zilnic după ce Shirley Temple cântă și dansează în „Viața de artist" la „Scala".

ANUL XXXVI No. 9563

ABONAMENTE:
Lei 350. . . . . pe un an
„ 180. . . . . „ 6 luni
„ 90. . . . . „ 3 luni
„ 35. . . . . „ 1 lună
„ 1500. . . . Instituții publice

Atelierele tipografice „Opinia"
IAȘI STR. LAPUȘNEANU 37

1 LEU

OPINIA

Ziar popular cotidian

SAMBATA 11 FEBRUARIE 1939

TELEFOANE
Redacția. . . . . No. 1298
Administrația . . . . . „ 1299
Serv. de noapte red. . . . „ 1436

Redacția și Administrația
IAȘI STR. LAPUȘNEANU 37

Director C. R. GHIULEA

ANULAT

BIBLIOTECA UNIVERSITARĂ IAȘI

Inzestrarea armatei

Desvoltarea potențialului industriei naționale de război

Programul militar al noului guvern se poate rezuma în întărirea factorului moral, paralelă cu accelerarea ritmului de înzestrare a armatei.

Pentru asigurarea unui nivel ridicat factorului moral, d. Armand Călinescu, vicepreședintele Consiliului și ad-interim la apărarea națională, a expus programul de ușurări ce se vor aduce vieții obștești și de menținere a unei atmosfere de dreptate, în chestiunea înaintărilor.

In ce privește factorul material, țara noastră a făcut mari sacrificii ca să poată dispune de un armament modern. Inzestrarea armatei se face după planul întocmit sub directivele date de M. S. Regele, plan bine chibzuit în ce privește împlinirea nevoilor armatei și bine echilibrat din punct de vedere al mijloacelor de realizare și de funcționare.

D. Victor Slăvescu, noul ministru al înzestrării armatei, cu prilejul instalării d-sale la acest departament, a expus un program de lucru din care se pot desprinde două tendințe principale: imprimprea unui ritm cât mai viu acțiunei de înzestrare a oștirei și desvoltarea la maximum a potențialului industriei naționale de război.

D. Victor Slăvescu este un perfect cunoscător al problemelor noastre de înzestrare, —d-sa a lansat împrumutul național al înzestrării—și are competința multilaterală, care-l face în stare să coordoneze acțiunea tuturor factorilor, ce intră în vasta problemă a înzestrării și apărării naționale.

Deaceia desvoltarea factorului material al oștirii este asigurată, urmărindu-se o astfel de organizare a industriilor naționale de război, încât să se poată fabrica în țară tot ce este necesar armatei.

După cum vedem, propășirea armatei noastre se face fără întrerupere, cu toată silința, cu toată priceperea și atenția, și mai ales cu o muncă încordată.

Țara are prin această propășire militară, conștiința puterii ei, conștiință ce dă poporului liniștea necesară în opera sa de construcție a țării noui.

Armata este mândria noastră națională, după cum a spus d. Armand Călinescu, și întregul popor este azi o oaste a refacerii, o oaste în prelungirea armatei active, având cu toții în fruntea noastră pe M. S. Regele, iar în fața noastră un singur obiectiv pentru toți: propășirea țării în hotarele ei actuale și firești.

O vizită interesantă

S'a anunțat pentru astăzi, sosirea în București a d-rei Leni Riefensthal (în clișeu), cunoscuta actriță germană.

D-ra Leni Riefensthal este inspectoarea artistică a Cinematografiei germane și a alcătuit filmul Olimpiadei din Berlin. Apoi a proectat acest film—în scop de propagandă—în diverse țări Europene, iar acum în urmă în America, făcând o vizită și la Hollywood.

D-ra Riefensthal, care sosește azi la București, are misiunea să supravegheze rularea filmului Olimpiadei în țara noastră.

Noui înlesniri de plată

acordate de primăria Iași

Restanțele vor fi achitate în titluri ale împrumutului de consolidare.—Prelungirea termenului de lichidarea datoriilor din exerciții închise.

Numeroși contribuabili ieșeni au cerut Primăriei prelungirea termenului de lichidarea datoriilor din exerciții închise.

D. primar Ionescu luând cunoștință de acest memoriu, a avut o consfătuire cu colaboratorii d-sale și a decis a se aproba ca restanțele datorate din impozite și taxe comunale până la 1 Aprilie 1935, să fie achitate în titluri ale împrumutului de consolidare (tranșa B. 3 la sută din 1935) pe valoarea nominală.

Apoi, plata restanțelor pe anii 1935, 1936 și 1937 precum și taxele datorate pe exercițiul în curs până la 1 Aprilie 1939, (data valabilității acestei deciziuni), se vor putea achita în numerar în două rate egal, după cum urmează:

Prima rată la 20 Februarie crt. și a doua la 25 Martie crt.

Contribuabilii vor achita, odată cu plata în bonuri pentru restanțele până la 1 Aprilie 1935, și prima rată în numerar pentru anii următori.

Acei cari se vor conforma acestor dispoziții, vor putea beneficia de aceste avantaje, dar ele nu suspendă urmăririle începute.

Se exceptează dela plata numeralului, odată cu plata bonurilor, contribuabilii cu un debit anual sub 1000 lei, având-se în vedere situația lor critică, puterea de plată și faptul că nu s'au putut bucura până în prezent de avantajele deciziilor anterioare.

REP.

Școala și noul Rezident Regal

Școli primare cu internat. — Audiența d-lui inspector general I. Popescu

Folosindu-se de faptul că toate organele școlare de control din Ținutul Prut se aflau în localitate, dl. inspector general I. Popescu a ținut să le prezinte noului conducător al Ținutului nostru.

Această audiență de prezentare a decurs în cele mai bune condițiuni, făcând o impresie frumoasă d-lui Rezident Regal Traian Ionașcu.

Dl. insp. Popescu a pus în curent pe Ex. Sa cu cele discutate la consfătuirea avută cu revizorii și inspectorii școlari.

Interesându-se de aproape de nevoile fiecărui revizorat, noul Rezident Regal s'a exprimat cu un susținător al nevoilor școlii.

Bucuros că a avut ocazia să-i cunoască, Ex. Sa adresându-se revizorilor școlari, a spus: „Doresc ca activitatea desfășurată de dvs. să nu dea decât rezultate pozitive".

După aceastâ audiență comună, d. insp. general I. Popescu a fost chemat din nou de Ex. Sa,

Incă în cursul săptămânii viitoare, audiențele de lucru se vor organiza pe ministere.

Dl. Rezident Regal va lucra cu organele externe ale fiecărui minister, în zilele fixate; iar ori de câte ori va fi nevoe, șefii instituțiilor ieșene vor fi convocați în ședință comună.

Școli primare cu internat

De când s'a înființat pe lângă Rezidență Serviciul Învățământului, și al Culturii Poporului, condus de d. prof. Th. Bădărău și institutor D. Guțu, s'a pornit un curent cu privire la starea școlilor primare de la sate.

Și cum școlile dela sate lasă de dorit, conducerea Ținutului nostru va purcede la o cât mai rapidă îmbunătățire.

In fruntea acestei mișcări stă d. secretar general Râșcanu, care se interesează îndeaproape de această chestiune.

In fiecare județ se vor zidi câte 4 școli model. Ele vor avea săli pentru întreg ciclul primar cu șapte clase, ateliere, baie, sală de festivități etc. și vor fi ridicate în satele unde s'au fixat centre de învățământ practic.

Ceva mai mult; aceste școli vor avea și dormitoare, putând adăposti elevii dela mai multe sate cari cad în raza acelui centru practic—vor fi școli primare cu internat pentru copii de țărani săraci.

Dl. insp. general I. Popescu care a discutat această chestiune cu dl. secretar general, i-a adus la cunoștință și alte lucruri în legătură cu școlile.

S'a stabilit ca să se trimită de urgență Ținutului tablouri cu satele unde nu există localuri de școli proprii—precum și acele sate unde sunt construcții școlare începute dar neterminate.

Aceasta, în legătură cu formarea noului buget al Ținutului.

Dacă organizarea și conducerea Ținuturilor va găsi soluția necesară ridicării școlilor primare, ea va înscrie în istoria Țării o epocă de glorie și cinste pentru susținătorii și realizatorii ei.

Nădăjduim că cel puțin în Ținutul nostru, unde este o emfnentă conducere, această îmbunătățire în folosul școlii primare, se va face cât se poate de repede.

VASILE MAX MOVICI

Din toată lumea

Ani fără iarnă

In al său „Paris pitoresc" d. Roger Vuillot arată că, anii 1280, 1607, 1613 și 1617 n'au avut iarnă.

Nu a fost nici ger, nici zăpadă în anii 1250, 1692 iar în anii 1172 și 1572 iarna a fost atât de dulce încât copacii au înverzit. Păsările au scos pui în Februarie.

In anul 1421, arborii au înflorit în Martie și viile în Aprilie. Cireșele s'au copt în Aprilie și strugurii în Mai. In Ianuarie 1538 grădinile erau în floare. In 1583 semănăturile dăduseră spic, de Paști.

In 1781, 1808, 1822 și 1866 iarna n fost foarte ușoară.

Oare Dumnezeu ne-a hărăzit ca nici în acest început de an 1939 să n'avem iarnă?

Clopotul păcii

Agenția Domei arată că „clopotul păcii", care va fi atârnat în pavilionul japonez dela Exoziția Universală din New-York, a fost pregătit pentru a fi transportat peste Pacific.

Dat fiind că clopotul reprezintă o valoare de peste un milion de dolari, se păstrează secretul cel mai riguros în ce privește numele cargoboatului ce-l va transporta până la San Francisco. De acolo, clopotul va fi transportat într'o mașină blindată, escortată de poliție până la New-York.

„Clopotul păcii" a fost turnat după modelul „clopotului libertății" din Filadelfia. El este din argint și are incrustate 11.600 de perle și 300 de diamante care formează următoarea inscripție; „Proclam libertatea în toată țara și pentru toți locuitorii".

Incurcături de nume

Inceputul anului este o perioadă de intensă activitate pentru toate Administrațiile Financiare din lume. Dar nicăieri bieții impiegați fiscali nu au atâta de lucru ca în Ukraina Subcarpatică. Și asta, din pricină că în acest ținut sunt sate întregi cu sute de locuitori cari au exact același nume.

Satul Velke Luki are singur peste o sută de Balogi; iar mulți din ei au și același nume de Botez.

Când factorul poștal aduce un mandat, se întind zeci de mâini să-l apuce. Când îi sosește foaia de bir, fiecare pretinde că nu e el, ci poate vecinul din dreapta, dacă nu cumva o fi cel din stânga sau de peste drum.

In cele din urmă, spre a scăpa de această încurcătură, care complică excesiv munca funcționarilor și dăunează serios interesele Statului, și autoritățile au luat hotărârea să „boteze" ele din oficiu, locuitorii care au nume prea comune.

Un robot extraordinar

Ingenerul american Lee a contruit un Robot care poate controla intrarea unei persoane în casă: îi aprinde uminile imediat ce se întunecă; pune în mișcare aparatul de radio dă drumul la bae și pregătește o apă perfectă ca temperatură.

Desigur că un amenea robot este o adevărată comoară într'o gospodărie, mai ales că nu răspunde obraznic și nici nu uită robinetul de la bae deschis până dă apa pe dinafară...

Ce cred copiii despre fericire

O societate sportivă din Paris a făcut de curând o anchetă printre aderenții ei, toți de la 14 ani... în jos. Li se cerea să definească, în câteva rânduri, concepția lor despre fericire.

Iată ce au răspuns micii sportivi parizieni:

Primul: „Pentru a fi fericit cred că nu trebue să ai soție ci... să faci camping".

Altul: „Numai singurătatea completă duce la fericirea desăvârșită—și în tot cazul, la liniște".

Un al treilea crede că: „Fericirea, în definitiv, nu e decât obișnuința plictiselilor"...

Păreri interesante, pentru copii sub 14 ani.

Cetiți Ultima Oră

Cu prilejul unei aniversări

I. P. S. Mitropolit Nicodim

de C. MEISSNER, fost ministru

Ina't Prea Sfinția Sa Mitropolitul Nicodim al Moldovei și Sucevei, a împlinit la 2 Februarie a. c. 4 ani de arhipăstorire a acestei Eparhii. Dorim ca acești 4 ani să nu constitue decât o minimă părticică dintr'o cât mai largă și bogată în faptă arhipăstorire a aceluiaș Inalt Prelat în vechea capitală a Moldovei.

O dorim din tot sufletul, fiindcă avem convingerea că deosebit de însemnat ar fi, realizându-se durata, folosul și al Iașului, și al Eparhiei acesteia, și al Bisericii autocefale române în genere, ba și al Țării în întregul ei.

Pe ce se întemeiază această convingere?

Pe de o parte de durata și continuitatea activității; pe de alta, pe alesele însușiri a'e aceluia care ocupă actual tronul metropolitan țesan.

Oricât de strălucite ar fi însușirile unui Șef, dacă n'are parte de răgazul cuvenit și deci de continuitate în acțiune, la propășirea instituției de sub conducerea lui, nu te poți aștepta.

Deoarece de lipsă de stabilitate nu sufăr forurile superioare bisericești, propășirea unei Eparhii atârnă, înainte de toate, de valoarea personală a supremului ei oblăduitor.

Asupra acestei valori vreau să insist.

Mitropolitul Nicodim e, în primul rând, un cărturar de rasă pe tărâmul religios. E de ajuns să pomenim numeroasele volume cuprinzând predici și cuvântări, frumoasa lucrare „Biblia ilustrată" (în colaborare cu distinsul profesor I. D. Ștefănescu) și îndeosebi prețioasa traducere a Noului Testament, ca să fim pe deplin încredințați că I. P. S. S. nu prea lasă condeiul din mână. Menirea tuturor acestor scrieri, datorite penei I. P. S. Sale, este de a contribui la educația morală atât a poporului în general, cât și a tineretului în special. Prin această latură a activității ce o desfășoară, Mitropolitul nostru s'a pus în serviciul țării întreg.

In al doilea rând, avem de apreciat o altă față a acestei remarcabile personalități: talentul organizator, spiritul practic, darul gospodăresc, cu totul excepțional, cu care este înzestrată. Ori pe unde a trecut, a lăsat urme de frumusețâ, de flori, de belșug. Fie ca vicar (la Iași), fie ca episcop (la Huși, la Chișinău), fie ca stareț (la M-rea Neamț), fie acum, însfârșit, ca Mitropolit, a introdus și introduce ordine impecabile, înalță clădiri, plantează, întemeiază fabrici, repară temeinic ori unde se simte nevoea, face operă de asistență socială, luptă cu energie și până la izbândă pentru câștigarea unui drept, așa cum a înfruntat toate piedicele până ce M-rea Neamț și-a recăpătat pământul și codrii ce i se cuveniau.

Neasemuit gospodar!

Cert e că arare ori se întâmplă ca un om al cărții și erudiției să fie totodată și realizator de seamă în domeniul practic al vieții.

O remarcabilă excepție de la această regulă o întâmpinăm în respectabila figură a mitropolitului actual al Moldovei.

Dar și alte contraste par a se împăca pe deplin în largul său suflet.

(Continuare în pagina 2-a)

Conflictul din Mediterana

Stăpînirea Franței asupra Tunisului

Scurtă privire istorică

In urma conferinței de la München, se părea că viața politică internațională a intrat într'o fază mai liniștită. Nu peste mult timp însă manifestările din camera italiană au spulberat aceste iluzii, deschizând noui probleme. Italia cere Tunisul, Corsica și crearea pentru Djibuti a unui statut analog celui din Tanger. Să vedem deocamdată întrucât veleitățile Italiei asupra Tunisului sunt justificate.

De un drept absolut de stăpânire a unor popoare asupra altora, nu se poate vorbi. O putere colonială poate invoca cel mult dreptul primului ocupant, sau dreptul celui mai tare.

Aceste drepturi pot însă oricând fi revizuite; ele nu sunt absolute. Nici Englezii, asupra coloniilor lor, nici Japonezii, nici Germanii odinioară, nu pot și nu puteau invoca temeiuri de stăpânire valabile în mod absolut.

Câteva date istorice ne vor arăta situația din Tunis.

Prin așezarea geografică și fertilitatea solului său, asupra acestei țări și-au pironit ochii primele popoare cari au început să domine.

In vremea Fenicienilor, Tunisul avea o populație de patru ori mai numeroasă decât cea de azi. Indigenii, ce trebuiau să fie adevărați stăpâni, n'au putut rezista invaziilor de Fenicieni, apoi Romani, Vandali, Bizantini, Arabi.... Turci, Francezi.

Triburile autohtone s'au răsculat deseori, dar n'au avut un șef capabil care să poată dobândi independența. Aceste răscoale, cu caracter local, nu i-au putut scuti de dominația popoarelor de cari am pomenit mai sus. După dinastia arabă și după cea berberă a zirizilor, în 1705 Husein-ben-Ali, un corsican renegat, fondează dinastia actuală din Tunis, Kaznadar, care a guvernat Tunisul ca prim ministru (1837—1873), era un sclav liberat.

Beyul *Ahmed* făcând o vizită în Franța lui Ludovig Filip, rămase impresionat de magia civilizației europene și acceptă să se supună influențelor ei. Inginerii francezi purced la o serie de realizări în Tunis, iar sub *Mohamed*, succesorul lui Ahmed, fură restaurate apeductele romane din Catargina.

Mohamed es Sadok, urmașul, cere o misiune militară franceză și stabilește serviciul militar obligator spre a asigura ordinea în țară. Criza financiară fiind apăsătoare, Kagnadar face împrumuturi mari pe piața franceză.

Descriind evoluția istorică a Tunisului, generalul *Mangin* în cartea sa *„Regards sur la France d'Afrique"*, arată că robia financiară a dus fatal la dominația politică. La congresul de la Berlin din 1878, lordul Beaconsfield și Salisbury, au cercetat, împreună cu reprezentanții Franței, problemele ce se ridicau în legătură cu influența marilor puteri în Mediterana.

Anglia dominând sud estul Mediteran i, lordul Salisbury, de acord cu Bismarck, cedă Franței Tunisul. Protestele Italiei și a Turciei, a contelui Corti, n'au avut alt efect decât debarcarea lui *Catroli* președintele de consiliu italian.

In *Mai 1881* Franța își stabilește protectoratul asupra Tunisului, prin tratatul de la Ksar-Said. Beyul Tunisului rămâne mai departe stăpân, sub controlul autorităților franceze. Acesta este modul prin care Franța a devenit stăpână în Tunis.

Cari sunt temeiurile pe care Italia își sprijină pretențiile asupra acestei țări, le voiu expune într'un articol viitor.

IOAN V. ENACHE

S'A DESCHIS
Biblioteca de împrumut
la LIBRARIA LIGII CULTURALE

Radiofoniști! Aparatul de radio reputat în toată lumea este numai — — —
„SCHAUB" 1939 Repr. exclusivă la Mag. **„MENAJUL"**
STRADA CUZA VODA 62

TYP
Cel mai sigur purgativ

Sâmbătă 11 Februarie
ora 21.47
pleacă excursia
Iași-București
cu 50% reducere
pe C. F. R.
organizată de
Wagons-Lits || Cook
Iași, Piața Unirii 1
Inscrieți-vă din timp. Locuri limitate
Reîntoarcerea din București Marți seara, ora 23.

Dr. Adrian Ștefănescu
Medic de Spital
Consultă pentru:
Boli interne și nervoase
METABOLISM BAZAL
Consult 4—6 p. m.
Str. Tăutu No. 2
Telefon 2269

Dr. Gancevici
consultă
BOLI DE PIEPT
Str. Lăpușneanu 19
Luni, Mercuri și Vineri
între orele 1—4 p. m.

DOCTOR
ALEXANDRU BINDER
Fost intern al Sanatorului Elena Eraclide
BOLI INTERNE,
SIFILIS, VENERICE
Bulevardul Ferainand No. 1
(lângă Râpa Galbenă; peste drum de Baia C. F. R.)
CONS. INTRE ORELE 3-7 d. a.

Prețuiți sănătatea ochilor Dvs ? Cumpărați ochelarii numai la magazinul de specialitate
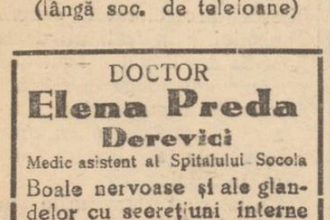
Optica „ARGUS"
Iași, — str. Lăpușneanu 43
(vis-a-vis de Hotel Palace)

Institut de electro-radiologie medicală
Doctor
Gh. Costin
Specializat la Paris și Viena
Medic la disp. p. Profilaxia tuberculozei și Asig. Sociale Iași
Consult. medicale, radioscopii, radiografii, plămâni, inimă, stomac, ficat, rinichi, oase etc.
CONSULT 3—5 p. m.
S'a mutat în str. Vovidenie No. 12 Telefon 1372

Toate revistele și cărțile străine se găsesc la
Timpul
STR. LAPUȘNEANU Nr. 12
(lângă soc. de telefoane)

DOCTOR
Elena Preda
Derevici
Medic asistent al Spitalului Socola
Boale nervoase și ale glandelor cu secrețiuni interne
Analize hormonale. — Diagnosticul biologic al sarcinei — Tratamentul sifilisului nervos
Iași, str. Vasile Conta 32
Cons. 4—6 p. m.

x Surorile Priscilla, Lola și Rosemary Lane au fost descoperite de marele regisor Mihail Curtiz pentru filmul „Cele 4 fiice ale Profesorului Lemp", dramă socială de o putere dramatică covârșitoare, se va prezenta publicului ieșan de Luni 13 Februarie la „Sidoli".

DOCTOR
I. Bernáth
Specializat la Viena în
Boli interne
BOLI de COPII și SUGARI
Tratament și diagnostic cu raze electrice
RAZE ULTRA-VIOLETE
Raze Farad și Galvan
Iași Șos. Arcu 2
lângă Farmacia Irofte
Cons. 9-10 dim. și 3-6 p. m.

Dr. R. DAMSKER
Medic de Spital
BOLI INTERNE
plămâni, inimă, rinichi
Str. Ghica Vodă No. 32

MAȘINA DE SCRIS în bună stare cumpără Vasile Gh. Mândru, Cinematograful „Sidoli".

DE VÂNZARE imobilul din str. Apeductu 23, cu tot confortul, Aproape de Piața Halei și centru, având grădină cu pomi fructiferi și flori.
Condițiuni favorabile.

DE VÂNZARE casă de raport 4 apartamente. Preț avantajos. A se adresa proprietar în curte. Ghica Vodă Nr. 13.

BACALAUREAT, orfan de războiu, armată satisfăcută, fără serviciu, urmând a intra la 26 Febr. c. la Școala de conductori de tren, fiind lipsit de toate, casă, masă, rufe, roagă inimile bune, străjerii, etc. să-i ajute cu alimente și rufe. Deasemenea, cine poate, să-i procure un serviciu de noapte măcar cu 1000 lei lună, ca ziua să poată urma cursurile școalei. Adresa: R. Marin str. Silvestru 6 Iași.

De vânzare
casă gospodărească, solidă, 4 odăi, bucătărie, cămări, pivniță, apă, lumină electrică etc.
Poziție centrală lângă tramvai și Hală. Preț foarte avantajos. A se adresa la ziar.

Tribunalul Jud. Iași Sec. III-a
EXTRAS DE PUBLICAȚIE
No. 37

Se publică spre cunoștința generală, că în ziua de 20 Februarie 1939, ora 13, va avea loc în pretoriul Tribunalului Iași, secția III-a, vânzarea prin licitație publică a imobilului situat în Iași, Valea Ciricului, denumit Iazul lui Paraschiv, proprietatea moștenitorilor defunctului Clemente A. Cristea, imobil care se compune din: un teren în suprafață de circa 4 hectare, teren împrejmuit cu gard de sârmă ghimpată și șanț. Pe acest teren este un iaz cu stuf ca de jumătate hectar, apoi livadă cu pomi fructiferi, circa 300 bucăți. iar restul este arătură pe care se cultivă zarzavaturi, apoi o casă de chirpici acoperită cu stuf din două camere și un antreu precum și o fântână, ocupate de arendașul Cesu Gusepi care plătește 10.000 lei anual. Acest teren se mărginește de toate părțile cu terenuri ce aparțin Primăriei Municipiului Iași.

Imobilul se vinde la pretenția D-nei Constantina D. Vernoog din Iași. Licitația va începe dela suma de 25.000 lei.

Portărel, C. Gușă
Dos. Nr. 928/1931

Spitalul de boli Mintale și Nervoase Socola—Iași
PUBLICAȚIUNE

Se aduce la cunoștința generală că în ziua de 28 Februarie 1939 ora 9 dim. se va ține în localul spitalului Socola din Comuna Bucium jud. Iași, licitație publică pentru aprovizionarea spitalului Socola pe timp de un an, cu articolele coloniale, în următoarele cantități lunare:

Fidea 100 kgr., macaroane 500 kgr., orez rangon 200 kgr., grisă 50 kgr., arpacaș 100 kgr., zahăr 550 kgr., ulei 450 kgr.

Licitațiile se vor ține în conf. cu art. 88—110 din L. C. P. Reg. O. C. L., și normele publicate în M. Oficial No. 127 din 4 Iunie 1931.

Ofertanții vor depune pe lângă ofertă și o garanție de 5% din valoarea furniturei oferite, iar oferta se va face numai în conf. cu caetul de sarcini care poate fi văzut în fiecare zi de lucru la cancelaria spitalului Socola, între orele 8—13.

Costul acestei publicații va fi suportat de adjudecatar.

Medic Primar Director,
Dr. L. Ballif
No. 11011 30 Ianuarie 1939.

Epitropia Sf. Spiridon din Iași
1803 4 Feb. 1939
PUBLICAȚIE

Aducem la cunoștință că în ziua de 14 Martie 1939 ora 10 ținem licitație publică cu oferte în plicuri închise și sigilate în cancelaria Epitropiei Generale str. I. C. Brătianu No. 144 pentru închirierea:

Patru apartamente din imobilul str. Ștefan cel Mare 36.

Șase apartamente și o magazie în str. Ștefan cel Mare 38.

Imobilul din str. Cuza Vodă 43 cu toate dependințele.

Imobilul din str. Sărărie 109 cu toate dependințele.

Imobilul din Hârlău-Botoșani cu toate dependințele.

Concurenții pentru admiterea la licitație vor depune garanția de 5% în numerar sau efecte garantate de Stat. Efectele se depun cu borderouri de proprietate.

Licitația se va ține în conformitate cu Legea Contabilității Publice și Reg. O. C. L.

Caetul de sarcini se poate vedea în zilele de lucru între orele 8-13 precum și alte informațiuni la Serv. Domenial.

Șeful Serviciului
Ing. Insp. Silvic, P. OTIN

x Fără precedent! 27.740 persoane au vizionat într'o singură zi filmul „Rapsodia diabolică" la New-York, la marele cinematograf „Carlton". Filmul va fi văzut de ieșeni, cu începere de Luni 13 Feb. la „Scala".

Programul de Luni 13 Februarie al cinematografului „SIDOLI"
2 MARI PRODUCȚII JUBILIARE 2
CELE 4 FIICE ALE PROFESORULUI LEMP
(VIS DE TINEREȚE)
cu surorile Rosemary Lane, Lola Lane, Gale Page, Claude Rains
în regia celebrului animator: MIHAIL CURTIZ — împreună cu noua premieră a celebrului acrobat
HARRY PIEL în OAMENI ȘI FIARE

Alte înscrieri în F. R. N.

In ultimele zile alți numeroși ieșeni s'au înscris în noul partid unic „Frontul Renașterii Naționale".

Printre cei cari au semnat menționăm pe d-nele și d-rele: Georgette Soutzo, Adina Nedelschi, inst. Lidia Brumă, dr. Maria Franche, pens. Natalia Nedelschi, inst. Virginia Dobrovici, dr. Agripina Gavriliu, farmacistă Magda Măgureanu, dr. Florica Andriescu, funcț. Maria Miclim, prop. Maria Iordan, funcț. Maria Popescu, Ana Ionescu dir. școlii Profesionale „Hristache Zănescu", etc.

Au mai aderat d-nii pensionari: Eug. Davidescu, Const Tănăsescu, I. Pallade, Gr. Stoian, V. Antoniu, I. Croitoru, C. Chirlă, Gr. Dimitriu, C. Teodorescu, M. Bobirnat, D. Petrovanu, Gheorghe Herescu și S. Grosu, etc.; apoi d-nii: funcț. Șt. M. Nedelschi, ing. N. Vântu, av. Gh. Baldovin, înv. Gh. Zorici, Bucur Șerban, comerc. Ilie Bodoga, Gr. Brucăr, Th. Mihail, stud. Alex. Popa, N. Spiru, funcț. Gh. Postică, funcț. Gh. Păduseleanu, I. Antoniu, stud. Ion Enache, pictor S. Bodnariuc, funcț. I. Șerban, Pr. Alex. Patrașcu, agr. Gh. Rotaru, etc. etc.

După calculele făcute, la Iași s'au înscris până în prezent în F. R. N. 9500 de cetățeni.

O asociație a Spitalelor

La Așezămintele Brâncovenești din Capitală, are loc Luni 13 Februarie crt. întrunirea epitropilor și conducătorilor de spitale din România, cu scop de a se înființa Asociația Spitalelor din țară, care să adere la Asociația Internațională a Spitalelor.

Din Iași va participa d. prof. dr. Gr. T. Popa, epitrop al Spiridoniei.

La această întrunire se vor discuta pe larg toate chestiunile în legătură cu înființarea acestei asociații.

„Școala Țărănească" la Belcești

Duminecă 5 Februarie s'au inaugurat cursurile școalei țărănești organizate de căminul cultural „Omenia" din com. Belcești jud. Iași.

In localul fostului gimnaziu azi amenajat pentru Serviciul Social, s'au adunat elevii—săteni și parte din propunătorii lecțiunilor de îndrumare agricolă.

Solemnitatea s'a început cu slujba religioasă și întonarea imnului regal de către toată asistența, săteni și intelectuali.

Sf. Sa Pr. Iasit Timcoca, președintele căminului, salută prezența d-lui Profesor Gh. Obreja-Iași directorul Fundației județene și a d-lui Maior Donescu comandant premilitar al județului.

Arată apoi că scopul școalei este să formeze prin îndrumări un număr de 30-40 săteni mai buni, crescători de vite, cari să devie pionerii activității căminului.

Insistă deasemeni asupra necesității ca se concretizeze prin sfaturi și înlesniri cultura plantelor furagere, îngrijirea rațională a vitelor, formarea cooperativei de producție animală precum și asigurarea vitelor prin cooperație bănească și prevenție veterinară.

Dl. Prof. Obreja Iași, directorul Fundației județene, felicită conducerea căminului că repetă și anul acesta cadrul de îndrumare a sătenilor prin „școala țărănească", integrându-se în ritmul directivelor Regale.

Urează spor la muncă și un an bun, promițând bunilor elevi-săteni premii pentru silință.

Dl. inv. Calin Harbuz, locțiitor de director, expune programul de lucru, prin care se vor da sfaturi și executa îmbunătățiri la gospodăria fiecăruia.

Cursurile vor dura o lună, ținându-se zilnic dela 2-5 p.m. Caracterul „școlii" din acest an nu mai e de propagandă numai, ci și de îndrumare efectivă, în care scop vor avea preferință elevii-săteni cu frecvența regulată și apoi ceilalți.

Dl. Maior Ionescu, cdt. Premilitar, ține un inimos îndemn sătenilor pentru a-și da copiii la cursurile de plugărie rațională.

Generațiile vremei de azi cer o bună pregătire a ostașului începând chiar de la 16 ani; dar se impune și o pregătire a plugarului. Agricultura tradițională trebue înoită la fel cu arta armelor după civilizația ce-o trăim.

Solemnitatea s'a încheiat cu o entuziastă întonare a Imnului Regal.

ASISTENT

VIN NEGRU VÂRTOS
„ ALB
„ VECHIU
„ NOU

cumpărați dela depozitul din strada *A. C. Cuza Nr. 27* (CASELE TEITLER fosta poș'a veche)

Dela c. f. r.
Se vor mări atelierele c. f. r. Nicolina

O conferință a tuturor inspectorilor și inginerilor de ateliere din țară

Zilele acestea s'au întrunit la Iași în conferință, toți inspectorii conducători de ateliere clr. din țară, sub președința d-lui director Balinschi.

Conferința a avut loc la Atelierele clr. Nicolina de sub conducerea d-lui inspector șef Mitescu.

In cadrul acestei conferințe, inspectorii și inginerii de ateliere au discutat și studiat pe teren necesitățile și nevoile acestor instituții c.f.r. făcând propuneri care apoi vor fi studiate de direcția generală. Printre altele s'a discutat și chestiunea măririi instalațiilor de la Atelierele clr. Nicolina astfel ca aceste ateliere să devie cele mai mari din țară, după Atelierele din Capitală.

Dl. Balinschi, directorul Atelierelor din țară, împreună cu inspectorii șefi și ingineri c. f. r. au vizitat toate instalațiile de la Nicolina, felicitându-l pe d. inspector șef Mitescu și pe colaboratorii d-sale d-nii ingineri Berneagă, Popescu, Popovici și Barbu, pentru cele realizate la aceste Ateliere.

Avansarea d-lui dr. Gheorghiu

D. dr. Gheorghiu șeful clr. medicale c. f. r. de la Atelierele Nicolina, a fost avansat sub-șef al serviciului medical al Regionalei c. f. r. Iași.

In locul d-sale a trecut d. dr. Bernard, un priceput medic celerist. SP.

Rapsodia diabolică
(Alexander's Ragtime Band)
TYRONE POWER
ALICE FAYE
Luni la Scala

Un epilog al sinuciderei doctorului Tane

Acțiunea în daune, făcută de văduva defunctului

Cetitorii își amintesc de sinuciderea de anul trecut a doctorului Tane din Tg. Frumos.

Acesta a indicat, printr'o scrisoare, că a recurs la acest gest, din pricina persecuțiilor și acuzațiilor nedrepte ce i le aduceau d. dr. Iosef Topper, dentistul Dorian Secler și comerciantul Iancu Copel.

D. Isac Topper, a fost judecat de Colegiul medical și pedepsit cu un an de zile suspendare a exercitării profesiunei.

Un epilog al sinuciderei d-rului Tane, s'a judecat de tribunalul local secția IV, în complectul d-lor: Macri președinte, Crivăț și Câmpeanu asesori și grefier Apostoaie.

Soția d-rului Tane, d-na Roza Tane, a acționat în judecată pe dr. Topper, dentistul Secler și comerciantul Iancu Copel ca autori ai sinuciderei soțului ei, cerându-li condamnați la daune în sumă de 2 milioane lei.

Procesul s'a judecat în fond, pentru d-na dr. Tane pledând d. avocat C. Dumbravă, iar pentru ceilalți au pledat d-nii av. D. Dimitriu și Ioan Axinte.

Tribunalul, a amânat pronunțarea peste câteva zile.

Străjerești

D-nele și d-rele Comandante de Stol și Centurii din orașul Iași, sunt rugate a lua parte la întrunirea Comandantelor făcută de Comandamentul Legiunii și Cohortei Iași, astăzi Vineri 10 Februarie ora 18, în localul Liceului „Oltea Doamna".

La ordinea zilei:

1) Chestiuni de program pentru uniformizare și cât o mai bună executare.

2) Importante comunicări, în legătură cu activitatea viitoare a unităților.

3) Alte chestiuni ce se vor mai ivi.

Comandantul Legiunii de Străjeri Iași

Cu prilejul unei aniversări

(Continuarea din pagina 1-a)

Astfel acest Cap Bisericesc știe să fie autoritar și sever, păstrându-și totuși neatinsă bunătatea sa nativă. In ori-ce organizație, deci și'n cele religioase, are a domni ordine și disciplină, pentru ca ea să se poată menține și desvolta, de aci obligația severității, a pedepsirii la nevoie.

Mare e însă mulțumirea sufletească a aceluiaș Cap Bisericesc, când cel ce a păcătuit, prin căință și îndreptare, îi dă posibilitatea iertării. Îl cunosc îndeajuns pe cel ce ocupă Tronul mitropolitan ieșan spre a-mi da seamă cât îl măhnesc măsurile aspre ce le ia, cât îl fericesc iertările și răsplățile.

Tot astfel mai scot în relief alte două însușiri, în aparență contrazicătoare, care totuși se îmbină în sufletul său.

Chiriarhul serbătorit e și econom, foarte econom chiar, și darnic foarte darnic chiar. E econom, foarte econom, cu banul Bisericesc; darnic, foarte darnic și generos cu banul său propriu. Fără vrere ne gândim la mănuitorii de bani publici din vremurile premergătoare Restaurației. Să mai adăogăm vre-un comentar ?

Câte caracterizări de acest fel s'ar mai putea înșira !

Dar mă opresc aici.

Intrând în relații sociale încă dela 1909, deci de acum 30 de ani, cu Arhiereul Nicodim Munteanu de atunci, vechea legătură m'a îndreptățit, cred, să-i schițez cele câteva caracteristici de mai sus.

Iar astăz', când a păznuit aniversarea celor patru zeci de arhipăstorire mitropolitană îi ureze cu respectuoasă prietenie, ani mulți cu sănătate, cu vigoarea sufletească și trupească din trecut cu aceeași putere de muncă, pusă statornic în serviciul binelui public și încheiu cu cuvintele mele dela început:

Fie ca cei patru ani să nu constitue decât o minimă părticică a unei cât mai lungi și bogate în fapte arhipăstoriri.

C. MEISSNER

Din lucrarea „*Nicodim I...*" de Grigore Spiru, care apare peste câteva zile.

Informațiuni

x Idolul femeilor de pretutindeni, cel mai frumos bărbat Tyrone Power este fermecător în „Rapsodia diabolică" (Alexander Ragtime Band), ce va rula de Luni 13 Febr. în premieră la „Scala".

x Dentistul D. Grünberg-Moldvan str. Cuza Vodă No. 23, consultă zilnic de la ora 9-1 și 3½-7 p. m.

x Drama socială de factură cu totul nouă și originală întitulată sugestiv „Cele 4 fiice ale Profesorului Lemp", rulat la Paris 6 luni neîntrerupt, se anunță pentru Luni 13 Februarie la „Sidoli".

Filmul este producțip jubiliară a anului și pretutindeni a întrecut succesul filmului „Copii părăsiți".

IMPORTANT PROGRAM EDILITAR
pentru campania de lucru din anul acesta
Raportul d-lui G-ral Ionescu primarul Iaşului, prezintat la Reşedinţa Ţinutului

Astăzi se întruneşte la Reşidenţie comisiunea pentru înfrumuseţarea comunelor urbane de şedinţă din ţinutul Prut.

Pentru o mai bună activitate pe teren a acestei comisiuni, s'au cerut rapoarte dela primarii oraşelor de reşedinţă, asupra nevoilor fiecărui oraş cât şi asupra posibilităţilor de refacerea şi înfrumuseţarea comunelor urbane de reşedinţă.

Astăzi comisiunea, prezidată de d. Rezident Regal profesor Traian Ionaşcu, va discuta în amănunt aceste rapoarte, urmând a-şi da avizul în raport cu bugetul fiecărui oraş.

Primul oraş, care va intra în discuţia comisiunei, va fi Iaşul.

*

D. general C. Ionescu, primarul Iaşului, a înaintat comisiunei un memoriu detailat asupra posibilităţilor de refacere şi înfrumuseţare a oraşului şi în care Domnia-Sa, face o serie de propuneri, interesante, despre care ne vom ocupa ulterior.

Deasemenea d. primar general C. Ionescu a făcut cunoscut comisiunei programul de lucru pe acest an, — program care cuprinde o serie de lucrări edilitare de mare importanţă pentru acest oraş.

Deschideri de străzi

Astfel se vor continua operaţiunile de expropiere şi deschiderea str. Ştefan cel Mare în Piaţa Unirei, cum şi realizarea scoarului dintre Teatrul Naţional şi Mitropolie.

Se vor începe imediat lucrările pentru deschiderea străzei din Piaţa-Unirei în str. V. Alexandri şi care vor trece prin Curtea primăriei şi se va muta statuia ecuestră a Diviziei a II Cavalerie la Rondul I dela Copou,

Piaţa Sf. Spiridon

O preocupare de seamă a d-lui primar general C. Ionescu, este soluţionarea de urgenţă a problemei Pieţei Sft. Spiridon şi achiziţionarea unui local mai mare pentru primărie.

Astfel Domnia Sa, va începe amenajarea unei pieţe deschise (pavate) la Sft. Spiridon, dărâmând toate gheretele de căsăpii şi din restul pieţei, construind altele noi, provizorii, după modelul celor făcute până acum în această piaţă.

Nou local pentru Primărie

In ceiace priveşte un nou local pentru primărie, se va achiziţiona Hotelul Traian care va fi complect renovat pentru a putea face faţă nevoilor de activitate a acestei instituţii.

Alte lucrări

Se va termina tribuna dela Parcul Sportiv şi se va drena terenul din acest parc.

Se vor înfrumuseţa toate pieţele şi squarurile oraşului cu flori şi cu locuri de promenadă şi repaus pentru cetăţeni, şi se va retrage grilajul dela Liceul Militar pentru a fi la noua linie de aliniere.

Pavări de străzi

O altă problemă de căpetenie pe care d. primar C. Ionescu, o va soluţiona imediat este aceea a pavării totale şi a renovării unora din străzile oraşului.

Se vor renova trotuarele şi părţile carasabile lucrate cu asfalt, începându-se din centru spre periferie şi se vor repara pavagiile vechi din toate străzile.

Aleia Grigore Ghica-Vodă va fi complect pietruită până la observatorul Astronomic.

O vastă campanie de lucru va fi executată de primărie pentru pavarea următoarelor străzi: B-dul I. C. Brăteanu, str. G-ral Berthelot, Florilor, Lăţescu, Fătu, Coroi, Spitalul Militar, Manutanţei, Speranţei, Impasul 40 Sfinţi, Buzescu, Făinei, T. Cozma, Şos. Naţională şi Codrescu.

Un triaj la gară

Tot în programul de lucru pe acest an, se va creia la gară un triaj pentru vagabonzi care va fi înzestrat cu baie şi secţie de deparazitare.

emil ghiurtz

Concertul Ginette Neveu
Programul apropiatului recital de vioară

Reputata violonistă franceză Ginette Neveu soseşte în ţară la 20 Februarie în vederea concertului personal pe care-dă ca solistă a Filarmonicei şi a concertului personal pe care-l va da la Ateneul Român.

Luni 27 Februarie are loc la Teatrul Naţional din Iaşi unicul şi excepţionalul recital de vioară al celebrei violoniste.

Iată şi programul pe care tânăra violonistă franceză îl va executa pentru melomanii noştrii:

Concerto sol majeur—Mozart; Partita No. 1 si mineur—Bach; a) Romance—Faure; b) Capri ce No. 9 Paganini; Capriceuse—Elgar; Airs Bohemiens—Sarasate.

Agenţia Teatrală Ath. Gheorghiu care a organizat cu îndestule sacrificii şi acest excepţional concert, a fixat totuşi preţurile moderate la bilete.

R.

Mâine seară
Muzică, dans şi veselie la Corso

Numai o zi ne mai desparte de seara minunată a Carnavalului Iaşului—organizat în saloanele de la Corso.

De aceia e bine să amintim că veţi găsi mâine seară acolo admirabila orchestră Radu cântând într'un salon, un jazz îndrăcit la bar şi în fine—senzaţia serii—un veritabil taraf turcesc aflat în turneu prin România şi adus la noi cu mari sacrificii.

In ceia ce priveşte decorul şi serviciul Carnavalului, grija d-lui N. Stoicescu—ounoscutul restaurator dă toată garanţie.

Vin apoi concursurile de dans, frumuseţe şi eleganţă pentru doamne; concursuri nostimp peetru domni; un program de music-hall, absolut inedit; glume şi causerii locale; şi apoi surprize de după miezul nopţii.

Aşa că ne'ntâlnim mâine seară la Corso.

Mâine la Scala
dela ora 9 dim.
MATINEU
SHIRLEY TEMPLE
şi Barbara Stanwyck

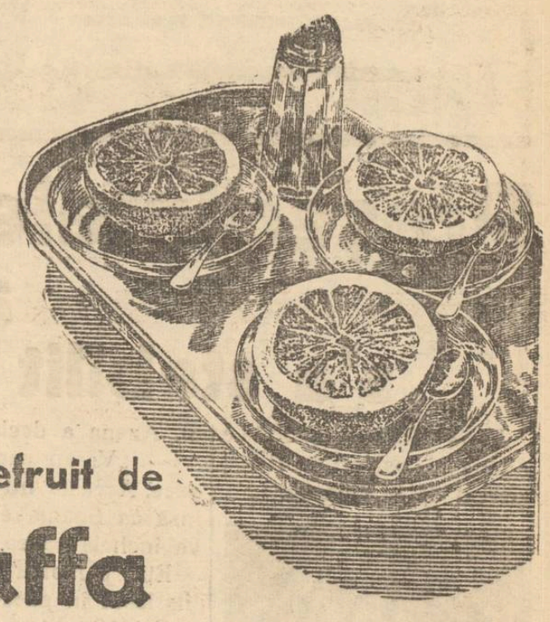
Grapefruit de
Jaffa
un aperitiv delicios
un desert minunat

Stiri judiciare

Proces de Loviri.—Judecătoria Ocol I urban a condamnat la 3000 lei amendă pe Ioan Stratulat din Piaţa Sturzoaie 1 pentrucă a bătut pe d-na Rozalia Gall din strada Sărărie 42.

*

Judecătoria ocol I urban a judecat procesul de loviri intentat d-lui maior Victor Isăcescu din str. Sărărie 40.

Acum câteva luni, d. Th. Rogea licenţiat în drept, căutând o cameră mobilată, a intrat în locuinţa d-nei Antonescu din strada Sărărie 40, pentru a cere relaţii, unde a fost întâmpinat de d. maior Isăcescu care a lovit pe d. T. Rogea.

Pentru aceste fapte, d. maior Isăcescu a fost condamnat la 10 mii lei amendă.

Inculpatul a făcut apel la tribunal.

*

Condamnaţi pentru fals. Curtea de apel secţia I s'a pronunţat în procesul de fals privitor pe soţii Pepi şi Adolf Rosen din str. Păcurari 160.

Tribunalul condamnase pe Adolf Rosen la un an închisoare şi pe Pepi Rosen la 6 luni închisoare.

Făcând apel, lui Adolf Rosen i s'a redus pedeapsa la 6 luni închisoare iar soţiei sale Pepi Rosen, i s'a redus pedeapsa la 3 luni închisoare, anulându-se totodată şi Zdelca falsificată.

Din partea moştenitorilor lui Ivan Vasilov, a pledat d. av. Petre Andorache.

ASTAZI VINERI 10 FEBRUARIE
Ceai Dansant
la Corso

Cum au fost prinşi
cei doi bandiţi din Bogdăneşti (Iaşi)

Am relatat în numărul de eri, atacul criminal comis în apropierea oraşului nostru. Revenim cu noi amănunte:

Imediat după împuşcarea locuitorului Lupu Vasile din Cogeasca, bandiţii Ştefan Antohi şi Neculai Moise au dispărut în direcţia satului Bogdăneşti de unde sunt ei. Jandarmii au început imediat cercetările.

La Bogdăneşti, ei au făcut prima percheziţie la Neculai Moise. In podul casei s'au găsit 2 carabine militare, un mare număr de cartuşe şi un depozit întreg de lucruri de valoare. Intr'un colţ s'a găsit o cutie conţinând o sumă de câteva zeci de mii lei.

Interogat, acesta a recunoscut tâlhăria şi a mai arătat că în tovărăşia lui Antohi au mai comis un atac la drumul mare în cursul lunii trecute.

Atunci, au jefuit trei locuitori care veneau spre iarmarocul din Pc. Iloaie.

Imediat jandarmii au înconjurat casa lui Antohi, şi l-au arestat.

La locuinţa acestuia s'a găsit deasemenea o armă militară şi cartuşe.

La interogator a încercat să nege, dar pus în faţa probelor, a sfârşit prin a recunoaşte.

El a mai declarat încă o serie de tâlhării ale căror autori erau ei.

Postul de jandarmi Voineşti continuă cercetările.

O nouă industrie românească

Domnul General Adjutant Paul-Teodorescu Ministrul Aerului şi Marinei, însoţit de domnii General Ing. Negreanu, Cpt. Cdor Ing. Marcu, Ing. Pascal Popescu şi Cpt. av. Galeno Francisco au vizitat fabrica de placaje şi furnire „Plancfurn" din Bucureşti.

Domnul Ministru şi tehnicienii care-l însoţeau au rămas foarte plăcut impresionaţi de utilajul şi instalaţiile moderne ale acestei uzine.

S'a constatat că fabrica „Plancfurn" este în măsură să confecţioneze toate categoriile de placaje şi de longeroane necesare construcţiei avioanelor, astfel încât pe viitor nu va mai fi nevoe să se aducă din străinătate aceste materiale.

Blocul pensionarilor publici din Iaşi
COMUNICAT

Dl. C. A. Ionescu, institutor pensionar, a reitrat pe ziua de 1 Februarie a. c., în organizaţia Blocului pensionarilor publici din Iaşi, cu toate drepturile sale ca membru fondator; covedindu-se cu tot sufletul la prosperarea şi apărare demnităţii şi prestigiului acestei instituţii.

COMITETUL

Luni la „SCALA"
Rapsodia diabolică

„Albă ca zăpada" a fost încununarea carierii lui Walt Disney, creatorul desenului animat. „Rapsodia Diabolică" este încununarea carierii lui Irving Berlin, compozitorul muzicii de jazz pe ecran.

Este nu numai cel mai bun film muzical realizat până azi dar şi unul din cele mai emoţionante filme produse de studiourile americane. Două cariere paralele, cu toate bucuriile, cu toate desamăgirile lor, ne sunt înfăţişate în acest film: cariera unui conducător de jazz şi ace a a unei vedete de revistă. O dragoste puternică îi leagă şi suferinţele, pricinuite în anumite momente de această dragoste, aduc prăbuşirea când a unuia când a celuilalt.

Cei doi eroi sunt interpretaţi de Tyrone Power şi Alice Faye. Primul, este cel mai bun juno-prim de care dispun azi studiourile americane, având o înfăţişare de solidă energie şi de bărbătească frumuseţe. Alice Faye, a cărei carieră fusese privită la început cu neîncredere, reuşeşte să emoţioneze în multe momente ale filmului, în special în partea finală. Şi apoi, dizează foarte frumos.

De Luni 13 crt. la „Scala", odată cu „Evadatul din Insula Dracului" cu Peter Lorre.

Puternicul incendiu
dela Monastirea Slatina (Baia)

Fălticeni, 10.—Un puternic incendiu a isbucnit ieri noapte la mănătirea Slatina, din judeţul Baia, vechea chitorie a lui Alexandru cel Bun.

Pornit dela una din chiliile călugărilor, incendiul s'a întins repede la celelalte, şi la clopotniţa veche.

Au fost chemaţi în grabă pombierii din Fălticeni, cari au sosit cu o motopompă-cisternă, începând lucrările de localizare.

Au ars toate chiliile călugărilor, între clădirea veche şi bucătării, cum şi clopotniţa veche.

Biserica n'a fost atinsă de flăcări.

S'a deschis o anchetă pentru stabilirea cauzelor sinistrului.

Moartea subită
a prefectului de Ciuc

Miercurea Ciuc 10. — Ieri dimineaţă a încetat din viaţă prefectul judeţului Ciuc, colonel Victor-Mihail.

De câteva zile contractase o amigdalită infecţioasă. Ieri după ce a semnat corespondenţe, se pregătea să plece la sanatoriu.

In momentul când voia să îmbrace paltonul s'a simţit rău şi a vrut să facă o gargară.

In acelaş moment însă a căzut fulgerător în braţele funcţionarilor.

S'a telefonat ministerului de interne, ţinutului Mureş şi ministru Mihail care e frate cu răposatul.

Corpul neinsufleţit se află depus în sala festivă a prefecturei.

x **Tenul iritat de vânt şi de frig** se înfrumuseţează repede şi admirabil întrebuinţând **Crema Miraculoasă** preparatul Laboratorului Dr. A. Ratianu Iaşi, str. Cuza Vodă 83.

Această minunată cremă albeşte şi catifelează pielea, distrugând petele şi coşurile depe obraz. Se trimite contra ramburs oriunde se cere.

Numeroşi emigranţi evrei
în tranzit spre Palestina
sînt îngrămădiţi în portul Constanţa

Constanţa 10. — De câteva zile se remarcă în oraşul nostru o aglomerare a grupurilor de evrei veniţi aci spre a se îmbarca pentru Palestina. Un grup compact de câteva sute tineri evrei a sosit din regiunile sudete ale Cehoslovaciei, Ungaria şi fosta Austrie, aşteptând venirea unor anumite vapoare pe care să fie îmbarcaţi.

La agenţia maritimă, care se ocupă, cu îmbarcarea emigranţilor, intrarea este toată ziua massată de emigranţi. Majoritatea sunt tineri între 18—25 ani, cari merg să se înroleze ca voluntari în armata colonială engleză din Palestina. Agenţia maritimă Sterie Dalla face aceste îmbarcări în urma unei convenţii a asociaţiunilor sioniste de sub preşedinţia d-lui Jabotinsky dela internaţionala sionistă, care îşi ia obligaţia de a-i debarca în Palestina.

E vorba de mai multe vapoare a căror sosire este aşteptată în portul nostru.

x Dl. primar C. Ionescu a **decis să se cumpere un vagon de peşte viu pentru a popula iazurile comunale dela Ciric.**

Azi la SCALA
Pentru prima oară la Iaşi

SHIRLEY TEMPLE
în Viaţa de artist

INFORMAŢIUNI

x *In urma dispoziţiunilor luate de d. Rezident Regal prof. Traian Ionaşcu, solemnitatea instalării Excelenţei Sale va avea loc Marţi dimineaţă.*

x D. primar g-ral C. Ionescu a dat eri o decizie prin care se expropiază pentru utilitate publică imobilele din Str. Tătaraşi 62, 66 şi 68, colţ cu B-dul Ferdinand, proprietatea d-lor: Leon Iţic, Haia Riva Şmil, Sura Bresler şi Sali şi Leib Alter,— aceasta în vederea degajării liniei de tramvai. In total se expropriază circa 100 m. p.

x *D. prof. univ. Gh. Zane ne roagă să arătăm că n'a dat nici un interview nimănui şi că toate cele atribuite dsale într'un aşa zis „interview fără voie" apărut într'un ziar local, sânt pe deantregul invenţie.*

x D. Lazăr Cazacu subofiţer din Rgt. 7 Roşiori, a introdus la tribunalul local acţiune de divers contra soţiei sale d-na Florica Cazacu.

x Eri, s'a prezentat la Reşidenţie, luându-şi postul în primire, dl. Tudor Popescu, noul director de cabinet al d-lui Rezident Regal prof. Tr. Ionaşcu.

x INMORMÂNTARE.—Eri, a avut loc înhumarea rămăşiţelor pământeşti ale bătrânului avocat Petru Ghiţescu.

Serviciul religios a fost oficiat de către preoţii Gh. Niculea şi Patrăşcu.

Au vorbit părintele Niculea şi d. av. Ştefan Drăghici, despre personalitatea defunctului.

x Dl. Titus Hotnog distinsul profesor de limba română la liceul Naţional şi fost director al şcolii Normale „V. Lupu" Iaşi, a fost numit inspector general al învăţământului particular secundar din Ţinutul Prut.

x D. Constantin D. Lazăr, absolvent al Academiei de Muzică „Georges Enescu", a fost numit pe data de 1 Februarie, intendent al spitalului central „Sf. Spiridon" din localitate.

x O destăşurare socială, puternică, de mari proporţii care întrece cu mult succesul Copiilor Părăsiţi, veţi vedea de Luni 13 Februarie la Sidoli în filmul cele 4 fiice ale Profesorului Lemp cu surorile Briscila Rosemary şi Lola Lane.

Doamna Mimi A. Chefneux, cu aceiaşi nemărginită durere anunţă că Duminică 12 Februarie ora 11 jum. dimineaţa se va oficia la Cimitirul Eternitatea parastasul de un an a scumpului şi neuitatului ei soţ

André E. Chefneux

Doamna Elena Urdea anunţă parastasul de 6 luni a multubitului ei soţ

Virgil Urdea

şi roagă pe toţi cei ce l'au cunoscut şi iubit să ia parte la această tristă solemnitate ce va avea loc mâine Sâmbătă 11 Februarie la orele 11 dim. la cimitirul Eternitatea.

x *Casa americană „Fox-Centuria" sărbătoreşte jubileul său în anul acesta, lansând cea mai mare realizare de până azi „Rapsodia diabolică" cu Tyrone Power, Alice Faye, Don Ameche. De Luni 13 Februarie la „Scala".*

x **Dentistul I. Goltman** str. Cuza Vodă 62 (intrarea prin bolta Socec) consultă zilnic între orele 9—1 a. m. şi 3—7 p. m.

x *Drama durerii, filmul femeii moderne „Adio pentru totdeauna" cu Herbert Marshal şi Barbara Stanwyck, azi la „Scala".*

x Filmul „Cele 4 fiice ale Profesorului Lemp" (Vis de tinereţe) face parte din producţia jubiliară a Casei Warner Broos, şi a fost premiat la expoziţia bienală din Veneţia în Noembrie 1938.

x Publicaţiuni pentru „Monitorul Oficial" se primesc la „Opinia" Str. Lăpuşneanu 37.

x Pentru comenzi de BORVIZ DE BORSEC, adresaţi-vă reprezentantu ui societăţii, — Dl. Vasile Mândru, la cinematograful „Sidoli", telefon 2059 şi la biroul de agenţură şi comision Mândru, tel. 1516

Azi la Phoenix
— Marele succes —
Albă ca zăpada şi cei 7 pitici

şi comedia superbă ——
LEOPARDUL SUZANEI
cu Katharine Hepburn şi Cary Grant
Preţurile reduse: 14, 10 şi 5 lei

Azi la Sidoli
dela ora 3 p. m.
Două filme excepţionale
Spionaj— Război — Patriotism
Ultimatum... 1914!
filmul care desvăluie secretele isbucnirei măcelului mondial din 1914. — Femeia fatală de o remarcabilă frumuseţe, care a jucat un rol primordial în izbucnirea teribilei conflagraţii.
Al doilea film
Spaima indienilor
cu DICK FORAN
Jurnal Paramount
deschide acest splendid program al anului.

ULTIMA ORA

Preşedintele Azana al Spaniei s'a stabilit la Paris

Paris 10.—Preşedintele Azana a sosit eri la Paris, venind de la Geneva.

PREŞEDINTELE AZANA

D-sa este găzduit la legaţia Spaniei republicane.

Fiind acostat de ziarişti, dl. Azana a declarat:

— „Vreau pace, numai pace. Aceasta nu înseamnă însă că Spania republicană va încheia pacea.

Eu personal vreau să fiu lăsat în pace".

Cei 10 ofiţeri superiori, în frunte cu generalul Sarabi, din anturajul preşedintelui, au plecat spre Spania naţionalistă, astfel că dl. Azana a rămas singur la Paris.

Ocuparea insulei Minorca

Burgos 10 — Se anunţă că trupe naţionaliste au debarcat la Ciudadela în insula Minorca şi au început ocuparea insulei.

Conducătorii republicani se imbarcă şi fug spre Franţa.

Se crede că astăzi insula va fi ocupată in intregime.

Franţa va recunoaşte guvernul Franco

Paris 10.— Agenţiile de presă anunţă că guvernul francez va recunoaşte în şedinţă de la 11 Februarie guvernul generalului Franco.

Aceasta în urma angajamentului luat de şeful naţionaliştilor că trupele italiene vor pleca din Spania imediat după terminarea războiului civil.

Un nou discurs al d-lui Hitler

Berlin 10. — Fuehrerul Hitler a sosit eri la Berlin, venind de la Berchtesgaden.

In ziua de 14 Februarie, dl. Hitler va fi la Hamburg, unde se lansează un crucişetor de 35.000 tone.

Cu acest prilej, dl. Hitler va rosti un nou discurs asupra situaţiei europene şi a necesităţilor Reichului.

Desemnarea secretarilor F. R. N. pentru profesiunile intelectuale din Ţinutul Bucegi

Bucureşti 10.—In sala Adunării Deputaţilor s'au întrunit eri sub preşedinţia d-lui ministru Silviu Dragomir reprezentanţii asociaţiilor, colegiilor societăţilor şi corporaţiilor intelectuale, pentru desemnarea secretarilor organizaţiilor F. R. N. pe ţinut şi judeţiene.

Biroul a fost format din d-nii Silviu Dragomir, Perieţeanu şi av. Enescu.

Primul a luat cuvântul d. ministru Silviu Dragomir, arătând noua viaţă spirituală instaurată în ţară.

Au vorbit apoi d-nii A. Săndulescu, preşedintele sindicatului ziariştilor, N. Schina din partea pensionarilor, I. Livescu, de la artiştii dramatici, Şt. Vlădescu şi Stancu Brădişteanu.

S'au întocmit apoi listele cu propuneri.

Măsuri în legătură cu impozitul mobiliar

Azi dimineaţă a sosit în localitate d. Inspector special dr. Neculau.

D-sa a inspectat Administraţiile de Constatare şi Incasări şi Plăţi, verificând cercetările făcute la firmele industriale şi comerciale cu privire la plata impozitului mobiliar şi taxei pe salar.

Intru cât sunt mulţi comercianţi şi industriaşi, care deşi li s'au dat termen, n'au achitat încă impozitul mobiliar, d. Inspector special Neculau a luat dispoziţia ca să se achite imediat acest impozit.

D-sa a dispus ca acei comercianţi şi industriaşi care vor achita până Luni 13 Februarie c. impozitul mobiliar, să nu li se mai dreseze acte de contravenţie.

Celor care însă nu vor achita până la acea dată, li se vor dresa acte de contravenţie şi vor fi executaţi imediat.

10 milioane de soldaţi

Roma 10.—Ziarul „Tribuna" arată că în urma noilor decrete legi cu privire la concentrare, Italia poate ridica şi înarma 10 milioane soldaţi complect echipaţi.

CONCENTRARE IN GERMANIA

Berlin 10. — Comandantul superior al armatei a chemat pe toţi bărbaţii născuţi în 1906 şi 1907 şi cari au scăpat deci până acum de obligaţiile militare, să facă o perioadă de instrucţie de la 28 Martie la 31 Mai.

Măsura se aplică şi în Austria.

Rapsodia diabolică
(Alexander's Ragtime Band)
TYRONE POWER
ALICE FAYE
Luni la Scala

S'au furat manuscrisele scriitorului G. M. Vlădescu

Bucureşti 10.—Hoţi rămaşi necunoscuţi au jefuit eri locuinţa scriitorului G. M. Vlădescu, din str. Cpt. Farcaş 118.

Au fost furate diferite bijuterii şi lenjerie.

Ceia ce este mai grav e că pungaşii au luat şi manuscrisele a două volume noui, 3 volume de traduceri şi toate lucrările scriitorului.

Recepţie în onoarea d-lui Beneş

New York 10—Eri a sosit la New-York dl. Beneş, fost preşedinte al Cehoslovaciei.

Dl. La Guardia, primarul oraşului, a oferit o recepţie în onoarea d-lui Beneş.

Precum se ştie, fostul preşedinte va ţine o serie de conferinţe în oraşele Americei.

Informaţiuni

x Din partea Rezidenţiei Regale se desmint cele publicate în ziarul nostru de eri, deoarece dl. prof. Traian Ionaşcu n'a acordat nici un interview cu caracter public.

x Dl. dr. T. Bulău, inspector general sanitar al Ţinutului nostru, s'a întors azi dimineaţă în localitate venind de la Bucureşti.

D-sa a lucrat la minister pentru bugetul instituţiilor sanitare din Ţinut.

x Mâine Sâmbătă 11 Februarie ora 9 dim. se va face la Seminarul Matematic a Universităţii din Iaşi comemorarea marelui matematician Gheorghe Ţiţeica.

Va vorbi d. Ilie Popa.

Papa Pius XI greu bolnav

Roma 10.—In cursul după amezei de eri Papa Pius a avut un puternic atac de cord, pierzându şi cunoştinţa.

A avut loc imediat un consult de medici.

Spre seară Inaltul Pontif şi-a mai revenit, dar a petrecut o noapte foarte agitată.

Medicii au veghiat tot timpul la căpătâi.

Astănoapte la ora 3 prof. Bonanoni a părăsit Palatul Vaticanului, dar a rugat să facă vreo declaraţie ziariştilor.

Lângă bolnav a rămas de veghe prof. Roger.

Dată fiind starea îngrijorătoare e Papei, au fost anunţaţi toţi cardinalii din ţările catolice.

Rezultatul definitiv al concursului de preoţi militari

Ieri s'au încheiat la Ministerul Apărării Naţionale, lucrările concursului pentru ocuparea celor 13 locuri vacante de preoţi militari asimilaţi gradului de căpitan.

Comisiunea de examinare a lucrat sub preşedinţia P. S. Dr. Partenie Ciopron Episcopul Armatei.

Au fost declaraţi reuşiţi următorii candidaţi, în ordinea clasificării:

Preot Gh. Secaş, predicator la Mitropolia din Sibiu; Pr. Vasile Zaharia dela parohia Cordăreni Jud. Dorohoi; Pr. Mircea Dimitriu Bis. Sf. Gheorghe - Botaşani; Pr. C. Stănescu — Bis. Sf. Nicolae, Slatina-(Olt.); Pr. N. Ivan—Parohia Terasa, Jud. Teleorman; Pr. D. Axinte—Ciornohal—Jud. Botoşani; Pr. Alex. Gâlea—Biserica Sf. Vasile-Bârlad; Pr. D. Monor - Parohia Vicov — Judeţul Rădăuţi; Preot M. Dana-Parohia Ciorteşti-jud. Argeş, Pr. C. Peruşcă Parohia Românesti-jud. Iaşi, Pr. Gh. Codreanu-Parohia Roşieşti-jud. Fălciu, Pr. M. Ianculescu-Parohia Plăeşu jud. Argeş, Pr. Const. Bânţu-Parohia Agăş-jud. Bacău.

P. S. Episcop Dr. Partenie Ciopron al Armatei, a pregătit toate lucrările pentru întocmirea şi semnarea Inaltului Decret Regal pentru confirmarea şi înaintarea acestor preoţi la gradul de Căpitan.

Peste câteva zile P. S. Episcop al Armatei vor da o deciziune pentru repartizarea acestor preoţi căpitani, la diferite garnizoane din ţară.

Remarcăm cu satisfacţie că printre cei reuşiţi, Moldovaa s'a dovedit că este şi de dat aceasta la înălţime...

Noii directori ai Naţionalului din Bucureşti şi Operei Romîne

Bucureşti 10 — Cunoscutul scriitor Camil Petrescu a fost numit director al Teatrului Naţional din Bucureşti.

Dl. I. Nona Otescu a fost numit director al Operei Române.

Instalarea ambilor directari are loc astăzi dimineaţă la ora 10.

Procesul d-lui Dr. Mezincescu cu Universitatea din Iaşi

Bucureşti 10.—Este cunoscutul litigiul dintre dl. dr. Mezincescu şi Senatul Universităţii din Iaşi, care a anulat recomandarea făcută de facultatea de medicină pentru numirea d-sale ca profesor.

Impotriva acestei hotărâri, dl. dr. Mezincescu a făcut acţiune în justiţie, susţinând că senatul universitar nu are competinţa de a anula o decizie a facultăţii, ci doar de a vedea dacă s'au îndeplinit formele legale.

Eri procesul a venit din nou spre judecare în faţa Curţii de Apel din Capitală.

A vorbit dl. av. Nellu Ionescu pentru senatul universitar, cerând respingerea acţiunei ca nefondată.

Procesul a fost amânat în continuare pentru 10 Martie, când va vorbi dl. av. Gruia pentru reclamant şi prof. Istrate Micescu pentru Senatul Universitar.

AZI LA SCALA
Pentru prima oară la Iaşi

Shirley Temple
cântă şi dansează în
Viaţa de artist
Herbert Marshall
Barbara Stanwyck
în filmul vremelor moderne
„Adio pentru totdeauna"
Jurnalul Fox Movietone nerulat la Iaş

Comerciant lăsat de fren

Ploeşti 10 — In dreptul cabinei Soc. Steaua Română a fost surprins de frenarii comerciantul Sandu Ilie din Bucureşti, str. Morilor 126.

Nefericitul a fost transportat în agonie la spital.

x **Contra durerilor musculare, articulare, sciatice** de natură reumatică sau gutoasă întrebuinţaţi **Frantzbrantwein Mentoformic Dr. Ratianu** aprobat de Consiliul Sanitar Superior. Alină durerile redând buna dispoziţie.

Depozit Farmacia Dr. Ratianu, Iaşi Cuza Vodă 83.

Ce aşteaptă toţi ieşenii ?

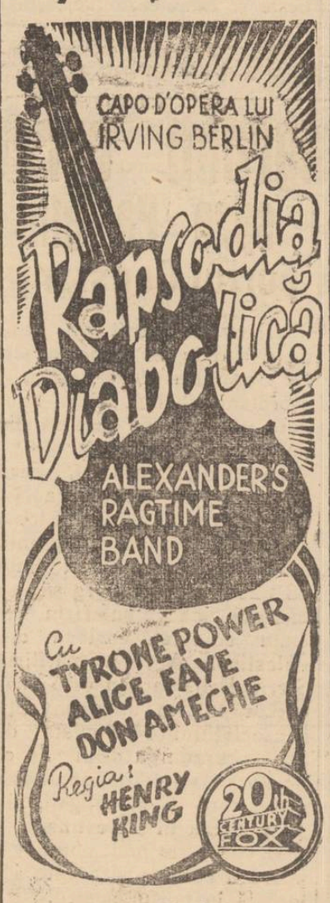

Luni 13 Februarie LA „SCALA"

Ştiri poliţieneşti

Furturi— D. Lehrer Amzelm din Str. Brunetelor 23, a reclamat poliţiei că hoţii necunoscuţi s'au introdus în lipsa d-sale de acasă prin cheifalse furându-i hainele, lenjeria şi un patefon în valoare de 10 mii lei. D. comisar Iancu de la circ. IV cercetează cazul.

*

Studentul Nade Mincea de la Fac. de Drept, domiciliat în Şoseaua Arcu 24, a reclamat poliţiei că necunoscuţi prin chei potrivite s'au introdus în lipsa d-sale în cameră furându-i cărţi şi îmbrăcăminte.

— D. Vainştein din str. Săulescu 2 a reclamat poliţiei că astă noapte i s'au furat de către necunoscuţi numeroase ţevi de plumb ce serveau pentru instalaţii tehnice.

— Femeia Emilia Ion Merlan din com. Dolheşti jud. Fălciu, pe când se afla în vagonul de tramvai, în dreptul hanului N. Dragan din str. Sf. Lazăr a fost jefuită de 350 lei.

— Locuitorul Matei Teoader din com. Şipote jud. Iaşi fiind cu chef, un pungaş profitând de această ocazie i-a şterpelit 200 lei.

*

Arestări.—Au fost înaintaţi circomscripţiei a IV poliţieneşti, indivizii Ciurariu Const. din com. Ciurea jud. Iaşi urmărit cu un mandat de arestare, şi Dumitraşcu Dumitru bănuit ca autor al furtului de 10 mii lei comis la d. Lehrer din str. Brunetelor.

— A fost arestat individul Bercu Ştefan, din Mahalaua Frumoasa 14, la pretenţia cârciumarului Iic Iosub din str. Nicolina 74, care îl învinueşte de furt.

x Ultimele jurnale de mode au sosit direct de la Paris la librări *„Timpul"* (lângă Soc. Telefoanelor).

Cumpăr aur de dinţi, bijuterii. Vindeţi bine
Brătianu 82
Ceasornicar specialist la Paris

ORA 12

Papa Pius a încetat din viaţă

Roma 10.—Papa Pius al XI-lea a încetat din viaţă azi dimineaţă la ora 5.31.

Inainte de a muri, Inaltul Pontif a primit Sf. Cumenecătură din mâinele cardinalului Lauri.

Papa şi-a păstrat luciditatea până în ultimele clipe.

In timpul serviciului religios el mişca buzele, urmărind şirul rugăciunei.

Papa Pius moare în vrâstă de 82 ani.

D'. Roosvelt bolnav

New-York 10.—Preşedintele Roosevelt se află bolnav!

Medicii l'au oprit să părăsească patul.

Ocuparea insulei Minorca

Salamanca 10.— Se anunţă că trupele naţionaliste au ocupat în intregime insula Minorca.

Au fost luaţ 4000 prizonieri şi un numeros material de războiu.

Rezistenţa la Madrid

Paris 10.—Agenţia „Havas" anunţă din Madrid că ziarele au lansat apeluri prin care îndeamnă la rezistenţă

Partidul comunist a ţinut o consfătuire, hotărând să sprijine acţiunea de rezistenţă a republicanilor.

„Lumea Românească" nu mai apare

Bucureşti 10.— Ziarul „Lumea Românească" de sub direcţia d-lui Zaharia Stancu anunţă în numărul său de azi că începând de mâine îşi suspendă apariţia.

x Aplauze frenetice răsună zilnic după ce Shirley Temple cântă şi dansează în „Viaţa de artist" la „Scala".

Adânc îndureraţi: Angela, Corneliu, Pompilia copii, familiile maior Bibescu, cpt. Şoiculescu, prof. Scarlat, Jean Bart, maior Ionescu, Iorgu Ionescu, Valeriu Ionescu, Gh. Leahu, fraţi, surori şi cumnaţi anunţă încetarea din viaţă a scumpei lor

ECATERINA P. DUMITRIU
institutoare
fostă directoare a şcolii de fete din Tg. Frumos
în etate de 49 ani

Inmormântarea va avea loc mâine Sâmbătă 11 Februarie ora 3 p. m. la Tg. Frumos.

x De 5 ani Hary Piel actorul cu resurse inepuizabile—actorul fără rival—strălucitul creator al filmelor poliţiste de mard avergură n'a mai produs nici un film cauza cste că n'a găsit un scenarium adecvat cadrului dorit de el.

Oameni şi fiare creaţia pasională a epocei moderne scenarlul compus şi inspirat de el, va fi văzut de luni 13 Februarie la Sidoli.

x Sâmbătă 11 Februarie ora 9 seara are loc în sala Orfelinatului Evreesc a 6-a şezătoare culturală organizată de „Toynbee-Hall". Va conferenţia Dl. Av. Rubin M. din Bucureşti despre „Colonizare.

Partea artistică micul Mendel Rosenb'um.

Intrarea liberă.

x Pentru a preveni epidemiile beţi zilnic BORVIZ DE BORSEC.

ANUL XXXVI No. 1564

ABONAMENTE:
Lei 350. . . . . pe un an
„ 180. . . . . „ 6 luni
„ 90. . . . . „ 3 luni
„ 35. . . . . „ 1 luni
„ 1500. . . . Instituții publice

Atelierele tipografice „Opinia"
IAȘI STR. LĂPUȘNEANU 37

BIBLIOTECA UNIVERSITĂȚII

6 PAGINI 2 LEI

OPINIA

Ziar popular cotidian

DUMINICA 12 FEBRUARIE 1939

TELEFOANE:
Redacția. . . . . No. 1298
Administrația . . . . „ 1299
Serv. de noapte red. . . „ 1136

Redacția și Administrația
IAȘI STR. LĂPUȘNEANU 37

Director C. R. GHIULEA

Manifestări ale iașului cultural

Festivitatea dela Societatea de Medici și Naturaliști

Mâine dimineață, are loc la Iași o însemnată manifestare științifico-medicală.

Societatea de Medici și Naturaliști, asociație academică ce s'a înființat în anul 1930, a intrat în al 109-lea an de existență.

Această societate științifico-medicală care a prenumărat în decursul anilor, printre membrii ei, pe cei mai de seamă oameni de știință ai Moldovei, s'a bucurat și se bucură de un prestigiu științific și moral european.

Intr'adevăr, Societatea prin revista științifică Medicalo - Chirurgicală, care apare de 49 ani, a intrat în legături cu numeroase societăți științifice de pe glob.

Societatea de Medici și Naturaliști s'a bucurat în ultimii 2 ani, de sprijinul larg al d-lui ministru Victor Iamandi, (pe vremea când era titular la culte); iar actualmente d. ministru al Educației Naționale prof. Petre Andrei, a promis tot sprijinul moral și material (acordând chiar un prim ajutor de 20.000 lei).

Comitetele de direcție ale societății din 1937 de sub președinția d-lui profesor doctor Leon Ballif, și din 1938 de sub președinția d-lui profesor dr. Ion Bălteanu, au căutat să întrebuințeze cât mai util subvențiunile acordate, reușind să restaureze tot parterul clădirei istorice din str. I. C. Brătianu, care în trecut era într'o situație deplorabilă și servea drept magazie pentru diferite firme comerciale.

Astăzi, în parterul restaurat, se găsește instalată biblioteca, ce cuprinde numeroase și rare volume și reviste științifico-medicale.

Biblioteca va fi pusă la dispoziția studenților și a marelui public.

Deasemenea s'a amenajat o sală de ședințe, ultra-modernă, ce are o capacitate de 300 persoane.

La solemnitatea de mâine ce se va desfășura în sala istorică „Alexandru Ion Cuza", complect restaurată, au fost invitați . P. S. S. Mitropolitul Nicodim, d. prof. Traian Ionașcu rezident regal, precum și toate autoritățile publice și conducătorii asociațiilor intelectuale din oraș.

E o festivitate care subliniază vechiul prestigiu cultural al țării moldovenești.

REP

Vast program de realizări întocmit de noul guvern

Țara va fi așezată pe baze sănătoase, în toate domeniile de activitate

Noul guvern a întocmit un amplu program de guvernare, preconizând realizări în toate domeniile.

Pornind la muncă pe baza unui astfel de program, este sigur că guvernul va marca o etapă de importanță capitală în progresul țării.

Politica externă

Asupra politicei externe, care se desfășoară sub Inalta conducere a M. S. Regelui, programul guvernului arată că România urmărește în afară o politică de pace, ținând seama de realități și de

Patriarhul Miron Cristea

prieteniile credincioase.

Țara noastră dorește apropiere între marile puteri apusene și cele din centrul Europei, și stăruie pentru alianță cu prietenii ei din estul Europei și din Balcani.

România vrea să ajungă la o înțelegere cât mai desăvârșită cu Ungaria și la rapoi-

D. Armand Călinescu

turi de prietenie cu Bulgaria. De asemenea vrea să păstreze raporturile pașnice cu Rusia Sovietică.

Grija pentru oștire

In momentele de față, grija de căpetenie este oștirea, atât în ceia ce privește armamentul, cât și înzestrarea armatei.

Se va căuta îmbunătățirea situației ofițerilor, cât și aceia a soldaților, și se va continua executarea programului de înarmare.

Se va spori numărul unităților de aviație, de artilerie anti-aeriană și se vor creia noi depozite de muniții și materii prime.

Organizarea finanțelor

In legătură cu ordinea bugetară se va căuta asigurarea echității bugetare și apărarea monetei naționale. Se va căuta ca și până acum respectarea obligațiunilor interne de plată și se va avea grijă de creditul în afară.

Se va face o mai bună impunere în raport cu veniturile fiecăruia și vor fi aspru sancționate toate speculațiile ilicite asupra monedei.

Industria și comerțul

Date fiind cerințele apărării naționale, se va căuta activarea politicei de investiții, să va organiza industria existente și se vor creia industrii noi.

Se va revizui regimul minier și se vor intensifica explorațiunile miniere.

Se va face inventarierea tuturor posibilităților și isvoarelor de bogăție ale subsolului.

Pentru activarea vieții economice se va lărgi politica de credite eftine și va da o mare desvoltare cooperației.

Imbunătățirea agriculturei

Guvernul va acorda o deosebită atenție îmbunătățirei producției agricole, ridicării rentabilității și îmbunătățirei vieții agricole.

Se va înzestra agricultura cu inventariul necesar, se va îmbunătăți culturaporumbului și a altor plante.

Guvernul va veni cu măsuri practice pentru organizarea oboarelar și târgurilor de vite, se va spori asistența veterinară și obligativitatea inoculărilor.

Se va redresa pomicultura și se vor lua măsuri pentru împădurirea terenurilor degradate.

Pentru a se spori rentabilitatea agriculturei, se va acorda credit eftin și larg prin unitățile cooperative, se va valorifica grâul și se căuta plasarea producțiilor agricole.

Se va acorda o deosebită atenție învățământului practic agricol, se vor reorganiza ministerul și camerele de agricultură și se va căuta dezvoltarea asociațiilor agricole.

Lucrări de utilitate publică

In ceiace privește lucrările publice, se va continua campania începută pentru îmbunătățirea căilor de comunicație existente și construirea altora noui.

Se vor construi noui linii ferate și se vor dubla cele de mare trafic.

Până la 1 Octombrie se vor moderniza 1200 Km. de șosea și se vor construi din nou 1200 Km. de drumuri în Munții Apuseni, Maramureș și Basarabia.

Se va perfecționa serviciul poștal.

Se vor face lucrări de irigare, navigabilitate pe râuri și amenajarea căderilor de apă pentru electrificarea rurală.

Sănătatea publică

Ministerul sănătății va permanentiza măsurile luate anul trecut pentru ridicarea sănătății publice.

Se vor înființa în fiecare județ noi spitale de boli sociale, noi sanatori de tuberculoși, preventorii, spitale de malarici, de cancer, pelagră și leprozerii.

Se va reorganiza asistența medicală în dispensarii, spitale rurale și spitale județiene.

Pentru pregătirea medicului rural va lua ființă un Institut Superior de sănătate.

Ridicarea muncitorimei

In domeniul muncii se va veni cu o lege a construcțiilor muncitorești, care va permite anul acesta investiții de aproape 300 milioane lei.

Se va reorganiza creditul meșteșugăresc, se va veni cu o nouă lege a Camerelor de muncă și o reformă a jurisdicției muncei.

Se va asigura primatul muncii naționale și se vor face legi pentru învățământul muncitoresc și plasarea obligatorie a ucenicilor români.

Se va organiza o casă de pensiuni a scriitorilor și se va alcătui pe baze definitive „Codul muncii Carol II".

Se va căuta înlesnirea unei imigrațiuni a evreilor respinși la revizuire, către Palestina și America.

Invățământul

In acea tă direcție se va căuta să se dea acces cât mai larg păturei țărănești în școalele primare.

In învățământul secundar se va căuta selecționarea și ajutorarea valorilor; de asemenea se va da o deosebită atenție învățământului profesional.

Se vor acorda înlesniri pentru studențimea merituoasă și se vor răsplăti meritele corpului didactic.

Unificarea legislativă

La ministerul justiției se va continua activitatea rodnică de până acum.

Prin promulgarea procedurei și codului civil, se va ajunge la unificarea legislativă.

(Continuare în pagina 2-a)

Doliul creștinității

Moartea Papei Pius XI

Papa Pius XI a încetat din viață în al 82-lea an al vieței sale și în al 17-lea an al pontificatului.

Defunctul (cu numele de familie Achile Ratti), s'a născut în Italia, în anul 1857, dintr'o familie modestă. Foarte bine pregătit în școli, a funcționat de timpuriu ca profesor de seminar; apoi a fost adus la Roma și numit prelect al Vaticanului.

După războiul mondial a intrat în diplomație, distingându-se ca Nunțiu apostolic la Varșovia.

A fost ales Papă la 6 Februar 1922 și a domnit cu prestigiu, desfășurând o permanentă activitate pacilistă.

In cei 17 ani de pontificat, a dat impuls misionarismului catolic; a făcut împăcarea cu Quirinalul, încheind concordat cu Italia; a proclamat pe Jeana d'Arc patroană spirituală a Franței; etc.

In ultima vreme se sforța să normalizeze raporturile cu regimul național-socialist din Germania.

•

Cardinalii din toată lumea (în număr de vre-o 70), au fost convocați în conclav la Roma,—peste 18 zile—pentru a proceda la alegerea noului Papă. Majoritatea în conclav o au italienii. Și este interesant de văzut dacă, și de data aceasta, va fi ales un italian; sau va reuși un cardinal de altă naționalitate.

Cronica Duminicală

Cheia credinței

Cartea sfântă, nu ne îndeamnă să avem credință, numai pentru că printr'însa putem cunoaște pe Dumnezeu, ci mai ales, pentru că prin ea câștigăm o pace și mare mulțumire sufletească aici pe pământ. Că nu trebue să avem credință numai din interes, aceasta e un adevăr indiscutabil. Deși mulți oameni, cred numai atâta cât le merge bine. Dacă fac afaceri frumoase și au bani în pungă ori li-i plină burta și ceala groasă, cei mai mulți cred. Incepe cumva să le meargă prost în toate, atunci nu mai cred. Așa e în lume.

Eu zic însă că o astfel de credință de interes e o mare bătaie de joc.

Omul care nu are credință, seamănă cu o barcă fără cârmaciu pe care ori o așteaptă stânca să o sfărâme, ori valurile s'o înghită.

Omul care nu are credință, este un animal care mănâncă, bea, mucegește, se veselește, și se înmulțește. Atât. Idealuri, muncă superioară, jertfă? Nimic, nimic.

Omul care n'are pe Dumnezeu în suflet prin credință, nu-și prețuește viața, nici cât un fir de pai. Să vă spun așa dar povestea potrivită.

Ziarele au adus—acum câteva luni—vestea că în București, o doamnă s'a sinucis. De ce? Tânără doamnă, trăia foarte rău, cu soțul ei. Zilnic aveau certe din cauza unor bănueli—de infidelitate.

Doamna era credincioasă căminului conjugal, pe când soțul său se zicea că nu.

In urma unor anonime scrise de *„anumiți binevoitori"* viața conjugală s'a turburat complect. Se zice că soțul, i-a dovedit că e cinstit, însă „binevoitoarele" au distrus totu'. Cearta a luat proporții uriașe. Acum nu se mai iubeau.

Nu mai mâncau împreună și soțul plictisit de gelozia femeii, a pornit divorsul.

Intr'o dimineață, doamna se hotărâ să pue sfârșit calvarului. Luă un revolver și se impușcă drept în tâmplă.

Servitorii au dat de ea, anunțând poliția. Când au intrat în cameră, ce s'a găsit? Revolverul în mâna dreaptă: iar în stânga, un lanț cu vreo 40 de chei, de la toate sertarele și ușile ete. Doamna era moartă da-abinelea. A urmat apoi înmormântarea fără preot, jale multă și *uitare. Țărâna în țărână, s'a întors*

•

Iubiții mei cititori! Nu așa că e groaznic sfârșitul ei? Sigur că da. Insă eu cred că doamna' n'ar fi ajuns aci dacă ar fi avut credință în D-zeu. Da... da,.. ea avea multe chei în mână. De la toate odăile și dulapurile. Dar i-a lipsit o *singură cheie. Cheiu credinței.* O de-ar fi avut-o, nu s'ar fi ucis, ci ar fi călcat durerea în picioare, ar fi descuiat cu ea *Cerul cel sfânt* și nu și-ar fi dat *sufletul dracului.* Păstrați, dragii mei, această cheie sfântă; dacă vreți să aveți pace și mare mulțumire sufletească.

Preot P. CHIRICA
Biserica Barnovschi Iași

Din toată lumea

A înflorit un zarzăr!

Pe strada Păcurari, în grădina din fața casei d-lui Mărgărint, se poate vedea un mic zarzăr care și-deschis florile.

Această înflorire timpurie, nu poate oare nădăjdui o primăvară atât de grabnică?

§§§

Concurs de dans

Marele concurs internațional de dans pentru premiul Austriei s'a desfășurat la Graz. Au luat parte concurenți germani-danezi, francezi, cehoslovaci, italieni, estonieni, elvețieni, norvegieni și jugoslavi.

Premiile 1 și 2 au fost câștigate de germani, iar premiile 3 și 4 de cehoslovaci și danezi.

§§§

Intrebări pentru nervoși

Medicul Lecorun a întocmit un tablou cuprinzând 20 întrebări. Răspunzând la ele se poate afla starea nervoasă a oricui. Iată întrebările:

1. Sunteți înclinat la râs?
2. Vă enervați repede?
3. Simțiți adesea nevoia de a plânge?
4. Puteți sta, timp îndelungat, culcat?
5. V'a stăpânit gândul sinuciderii?
6. Când stați culcați nu vă vâjâie urechile?
7. Aveți frică de întuneric sau de casă pustie?
8. Nu aveți neliniște noaptea?
9. Deliberați mult înainte de a lua o hotărâre?
10. Ați simțit nevoia să strigați fără motiv?
11. Vă pierdeți cumpătul în pericol?
12. Nu aveți un sentiment de panică pe acoperișul unei case sau pe vârful unui munte?
13. Nu umblați prea repede și prea neglijent?
14. Nu obișnuiți să începeți un alt lucru înainte de a termina unul anterior?
15. Vă simțiți bine într'o societate numeroasă?
16. Nu vi se întâmplă ca într'un acces de enervare, să pronunțați cuvinte grave pe cari, după aceia le regretați?
17. Nu vă purtați cinic cu femeile?
18. Venind târziu la teatru, aveți curajul să vă ocupați locul, deci să străbateți calea în semi-obscuritate?
19. Vă indispun pierderile suferite?
20. Puteți să vă concentrați în timpul cetitului?

§§§

Cea mai bună gospodină

La Grand Palais (Paris) s'a ținut zilele trecute un concurs de gospodărie, la care s'au prezintat peste șaptezeci de femei, care râvneau toate la titlul de „cea mai bună gospodină din Franța".

Până după amiază, când s'a disputat „finala", numai rămăseseră din cele șaptezeci, decât douăsprezece, îmbrăcate în bluze albastre, cu obrajii dogoriți de flacări și cu hotărârea de a pune mâna pe titlu.

Concurentele trebuiau să gătească într'un ceas trei feluri de mâncare: o maioneză, o scrumbie cu sos de vin și un soufflé cu Grand-Marnier.

Premiată și deținătoare a titlului de „cea mai bună gospodină din Franța" a fost proclamată o fată de 20 de ani, Suzanne Perrin, de după amiaza zilei concursului.

Președintele Lebrun a primit-o într'o audiență solemnă chiar în după amiaza zilei concursului.

Curier străjăresc igienico-medical

de **Dr. P. Zosin**

Mens sana in corpore sano

In vederea unei integrale refaceri a tineretului, pentru care s'a conceput organizarea și educațiunea sa străjărească, un capitol însemnat îl ocupă, cu toată cuvenita îndreptățire, grija sănătății. Programul respectiv prevede în fiecare Joi, zi consacrată cu deosebire educațiunii străjerești școlare, câteva ore pentru inițiarea elevilor întru înțelegerea și îngrijirea sănătății; ba aș putea zice mai precis întru chiar practica desvoltării și păstrării sănătății.

Intâmplându-se, printr'un concurs neașteptat de împrejurări, să predau igiena, și să fiu chiar medicul unui așezământ cultural particular, recunoscut de stat la egal cu așezămintele oficiale, în înțelegere cu direcțiunea respectivă, am chibzuit ca partea igienico-medicală a punerii în lucrare a programului străjăresc să aibă un caracter cât mai practic și cu rezultate eficace imediate pentru școlari.

Adică instruirea lor în a această privință să nu se mărginească a fi mai mult teoretică constituind doar un bagaj mai mult pentru cultura lor generală; ci pe cât posibil să intre în practică și obișnuință, fiecare tânăr străjer realizând chiar în persoana sa practica igenă.

Astfel s'a urmărit și se urmărește ca toate rânduelile ce se expun ca lecțiuni elevilor străjeri să fie neapărat și practicate de ei. Viața fiind mișcare și obișnuință, se caută ca mișcarea să nu fie fără un scop chibzuit și nobil, iar obișnuința să fie continuu în sprijin. Căci obiceiurile se formează ori-cum, și nesocotirile ca și neglijențele nu mai puțin sunt obiceiuri; dar obiceiuri rele cari, pe nesimțite stânjenesc viața, macină sănătatea și trezirea târzie nu mai are aproape ce să îndrepte.

De aceia datoria oamenilor culți și cu experiență este, ca adesea fără prea multe justificări în fața copiilor, cari astfel ar fi determinați la un joc de argutii, să le indice perasuptoriu, cum obișnuiesc eu să fac, obișnuințele cele bune pentru practica igienii, silindu-i a le realiza, rămânând ca edificarea lor să se producă după rezultatele dobândite. Așa că deodată, fără prea multă zăbavă asupra rațiunii însăși a bunelor rânduieli i-

(Continuare în pagina 2-a)

S'A DESCHIS
Biblioteca de împrumut
la LIBRARIA LIGII CULTURALE

Radiofoniști! Aparatul de radio reputat în toată lumea este numai — — —
„SCHAUB" 1939 Repr. exclusivă la Mag. **„MENAJUL"**
STRADA CUZA VODA 62

TYP
Cel mai sigur purgativ

Astăzi Sâmbătă 11 Febr. ora 21.47
pleacă excursia
Iași-București
cu 50% reducere
pe C. F. R.
organizată de
Wagons-Lits || Cook
Iași, Piața Unirii 1
Inscrieți-vă din timp. Locuri limitate
Reîntoarcerea din București Marți seara, ora 23.

Doctor
Ecaterina Ionescu
Asistentă Universitară
BOLI DE FEMEI
ȘI INTERNE
Iași, Str. Lăpușneanu 19
Cons. 7-9 d m. 1-3 p. m. și 7½-9 seara

Dr. A. TOMA
medic primar al Dispensarului pentru Profilaxia Turberculozei
Consultă: 11--1 a. m. 7--8 p. m
BOLI DE PLĂMÂNI
MEDICINĂ INTERNĂ
Roentgen—Diagnostic
Str. Lascar Catargi 47

Dr. Adrian Ștefănescu
Medic de Spital
Consultă pentru:
Boli interne și nervoase
METABOLISM BAZAL
Consult 4—6 p. m.
Str. Tăutu No. 2
Telefon 2269

DOCTOR
I. Bernáth
Specializat la Viena în
Boli interne
BOLI de COPII și SUGARI
Tratament și diagnostic cu raze electrice
RAZE ULTRA - VIOLETE
Raze Farad și Galvan
Iași Șos. Arcu 2
lângă Farmacia Irolte
Cons. 9-10 dim. și 3-6 p. m.

Dr. R. DAMSKER
Medic de Spital
BOLI INTERNE
plămâni, inimă, rinichi
Str. Ghica Vodă No. 32

De vânzare
casă gospodărească, solidă, 4 odăi, bucătărie, cămări, pivniță, apă, lumină electrică etc.
Poziție centrală lângă tramvai și Hală. Preț foarte avantajos. A se adresa la ziar.

LABORATOR
PENTRU ANALIZE
MEDICALE, CHIMICE
și BACTERIOLOGICE
Dr. V. BOERIU
Str. Buna Vestire 8 Tel. 1138
Cons. 2—3, 6½—8

VINURI ABSOLUT NATURALE
vechi și noi, eftine și higienic servite
cumpărați numai dela depozitul nou înființat în str. Prof. A. C. Cuza 27 (fost Arcu) casele Teitler, palatul poștei vechi.
Dacă nu vă puteți deplasa, telefonați la Cinema Sidoli telefon 2059, — și veți avea urgent la domiciliul Dvs. vinul dorit.

Societatea
Caritas-Humanitas

invită pe toți membrii și familiile lor a lua parte în ziua de Duminică 12 Februarie a.c. ora 3 p. m. la serviciul divin ce se va face în localul societății din str. Hag. Lupu Nr. 1 pentru frații decedați care n'au lăsat copii de sex masculin.

Totodată va avea loc solemnitatea intrării în vigoare a noului statut.

Va vorbi și Rabin Dr. I. Șafran.

Comitetul

Mica Publicitate

DOGI DE ULM rasă pură. A se adresa str. Banu No. 5.

DE VÂNZARE imobilul din str. Apedue 23, cu tot confortul, Aproape de Piața Halei și centru, având grădină cu pomi fructiferi și flori. Condițiuni favorabile.

DE VÂNZARE casă de raport 4 apartamente. Preț avantajos. A se adresa proprietar în curte. Ghica Vodă Nr. 13.

BACALAUREAT, orfan de războiu, armată satisfăcută, fără serviciu, urmând a intra la 26 Febr. c. la Școala de conductori de tren, fiind lipsit de toate, casă, masă, rufe, roagă inimile bune, străjerii, etc. să-i ajute cu alimente și rufe. Deasemenea, cine poate, să-i procure un serviciu de noapte măcar cu 1000 lei lunar, ca ziua să poată urma cursurile școalei. Adresa: R. Marin str. Silvestru 6 Iași.

DE VÂNZARE imobilul din str. Ralet 12. Două apartamente moderne. Adresați: Ralet 1 bis. Telefon 1453.

PIERDUT buletinul biroului populației Iași pe numele de Maria Ionescu din Iași strada Șoseaua Sărăriei 44.
Se declară nul.

PIERDUT Buletinul Biroului Populației Iași din August 1934 pe numele Buruiană Marin din str. Canta No. 5.
Se declară nul.

PIERDUT buletinul biroului populației pe numele Aftudov Alexandra din Iași str. Carol No. 14.
Se declară nul.

PIERDUT buletinul populației Copou-Iași cu No. 42 pe numele H. R. Grunberg.
Se declară nul.

PIERDUT Buletinul Biroului Populației Iași No. 16848/921 pe numele Vasile Vicol din str. Carmen Sylva No. 1.
Se declară nul.

PIERDUT Buletinul Biroului Populației Iași No. 13572/921 pe numele Chigler Iosub din Iași str. Brunetelor 15.
Se declară nul.

PIERDUT Buletinul Biroului Populației Iași No. 1436 | 1921 pe numele Antoniade Vasile din Iași str. Fulger 14.
Se declară nul.

Tribunalul Jud. Iași Secția III-a
EXTRAS de PUBLICAȚIUNE
No. 257 din 4 Februarie 1939
Se publică spre cunoștința generală, că în ziua de 9 Martie 1939, ora 13, se vinde prin licitație publică în pretoriul Tribunalului Iași, secția III-a o jumătate indiviză din via lot 2 și două treimi din vie, ambele din Podgoria Vișan com. Bucium, proprietatea debitorului Ing. Carol Forst, compuse 1) dintr un teren de circa 2 ha., cu plantație de vie cu cca. 1500 fire, împrejmuit cu gard de sârmă, megieșindu-se la răsărit cu Rozen, apus proprietatea Mandragiu, nord Calmanovici, sud Șos. Bârnova, apoi 2) dintr'un teren de cca 14 ha. cu plantație de viță americană. Se află trei corpuri de casă din vălătuci și chirpici acoperite cu tablă, unul servind de locuință, având două camere, în dos o cramă pt. depozitat butoae; al doilea servind de cramă, are două camere; al treilea are două camere din care una servește pt. fabricat rachiu de tescovină având o instalație alambic. Este împrejmuit cu gard de sârmă, megieșindu-se la răsărit cu via Prapa Doamna, apus proprietatea col. Antonescu, nord drumul și sud drumul spre pepiniera statului.
Aceste imobile se vând la pretenția Societății Anonime Române pentru achiziții și valorificări de imobile Iași, iar licitația începe dela suma de lei 30,000 pentru fiecare imobil.
Portărel, C. Gușă
Dos. Nr. 646/1938

x Oameni și fiare succesul fără precedent al lui Hary Piel film realizat cu colosale sacrificii va fi văzut de luni 13 Februarie la Sidoli.

x De 5 ani Hary Piel actorul cu resurse inepuizabile—actorul fără rival—strălucitul creator al filmelor polițiste de mard avergură n'a mai produs nici un film cauza cste că n'a găsit un scenarium adecvat cadrului dorit de el.
Oameni și fiare creația pasională a epocei moderne scenarlul compus și inspirat de el, va fi văzut de luni 13 Februarie la Sidoli.
x Pentru a preveni epidemiile beți zilnic BORVIZ DE BORSEC.

Programul de Luni 13 Februarie al cinematografului „SIDOLI"
2 MARI PRODUCȚII JUBILIARE 2
CELE 4 FIICE ALE PROFESORULUI LEMP
(VIS DE T NEREȚE)
cu surorile Rosemary Lane, Lola Lane, Gale Page, Claude Rains
în regia celebrului animator MIHAIL CURTIZ — împreună cu noua premieră a celebrului acrobat
HARRY PIEL în OAMENI ȘI FIARE

Vizita d-lui rector dr. I. Tănăsescu la Căminul de studente „Regina Maria"

Joi dimineață dl. rector al Universității Mihăilene prof. dr. Ion Tănăsescu, a făcut o vizită inopinată la căminul de studente depe strada Carol.

D-sa a fost întâmpinat de d-na dr. F. Alexandrescu directoarea căminului, care l-a condus apoi prin tot așezământul. Dl. rector a vizitat cu amănunțime căminul, după care a asistat în sufragerie la servitul mesei.

Plăcut impresionat de ordinea și atmosfera camaraderească ce domnește în acest cămin, d-sa a mulțumit distinsei dne Alexandrescu directoarea activă și bună mamă sufletească a studentelor,—pentru cele constatate.

La sfârșit studentele i-au făcut d-lui rector o caldă manifestație de simpatie pentru această primă vizită în mijlocul lor, știind că vor găsi în d-sa un părinte sufletesc și un sprijinitor în viitor al doleanțelor lor.

Vast program de realizări întocmit de noul guvern

(Continuare din pagina 1-a)

Se va reorganiza Inalta Curte de Casație; se va extinde cartea funciară pe tot cuprinsul țării și se va îmbunătăți situația materială a magistraților.

Biseri a și artele

Guvernul va proteg' Biserica Națională ortodoxă română, precum și pe cea greco-catolică.

Se va modifica legea privind regimul general al cultelor și se va alcătui o nouă lege de salarizare a clerului.

Se vor completa locurile vacante de preoți și funcționari eclesiastici.

In domeniul artei, se va proceda la încurajarea tuturor artelor, la intensificarea vieții teatrale și se vor construi un local de Operă.

Inventariul avuției publice

La departamentul avuției publice se va face inventarierea averei Statului, municipiilor, județelor și comunelor.

Te vor rezolva litigiile diferitelor instituții ale statului cu drepturile asupra unor avuții.

Se va întocmi o „carte a avuțiilor publice".

Drepturile minorităților

Numirea unui ministru pentru minorități arată grija guvernului pentru garantarea drepturilor minorităților istorice, lăsând libera desvoltare a unor particularități lor de rasă, limbă sau confesiune, în cadrul unei colaborări sincere și leale la ridicarea și întărirea Statului românesc.

Breasla meseriașilor patroni de pielărie și încălțăminte

La Camera de Muncă, a avut loc adunarea de constituire a Breslei patronilor de pielărie și încălțăminte din Ținutul Prut. Au fost reprezentate secțiile din toate județele Ținutului.

Ședința s'a ținut sub președeția de vrâstă a d-lui Ștefan Dănescu-Bacău.

S'au votat statutele și s'a ales următorul comitet al breslei:

Președinte, d. Ioan Cafacu.
Vice-președinte, d. Const. Bosinceanu.
Casier, d. Ilie Steianovici.
Secretar, d. Petru Sârbu.
Membri în comitet, d-nii Iulius Fribel, Ioan Falfer, M. Șerbănescu, Kon Avram.
Consilieri, d-nii N. Ciornei, Const. Bălăceanu, Vasile Drăgoi.
Comisia de cenzori: Ioan Roban, Iordan Ionescu, Ion Chiriac. Supleanți: Ilie V. Ionescu, Const. Simion, Emil Anghel.

Dl. Ștefan Dănescu-Bacău a fost desemnat vice-președinte pe secții.

La urmă s'au expediat telegrame de omagiu M. S. Regelui, d-lui ministru al muncii și d-lui rezident regal.

Mâine la **Scala** dela ora 9 dim.
MATINEU
SHIRLEY TEMPLE
și Barbara Stanwyck

Știri teatrale

Viitoarele premiere și ordinea spectacolelor la Teatrul Național

Din cauze neprevăzute, viitoarea premieră a Teatrului Național s'a amânat pentru Marți 14 crt.

Noua premieră, *„Nisipuri mișcătoare"*, e una din cele mai valoroase lucrări ale dramaturgului Conli, renumit în teatrul modern actual.

„Nisipuri mișcătoare" e titlul unei antrenate acțiuni pe placul publicului de azi; întrebarea cea mare e, cine a ucis pe o celebră aventurieră? Totuși nu se poate spune că e o piesă polițistă, ci un prilej de desvăluire a unor neprevăzute secrete sufletești.

Norocul cel mare al teatrului ieșan e că a putut furniza o întrepretare ideală în persoana d-lor Aurel Ghițescu, Gică Popovici și a d-rei Margareta Baciu.

„Nisipuri mișcătoare" e pusă în scenă de d. G. M. Zamfirescu.

*

Direcția Naționalului a fixat următoarea ordine a spectacolelor: Sâmbătă și Duminică seara, *„Cafeneaua cea mică"*, de Tristan Bernard, cu d. Miluță Ghiorghiu; Duminică la matineu *„Ioan Turbincă"* cu d. Const. Ramadan.

*

La Național se mai repetă o nouă premieră, *„Să ne despărțim"*, comedie în 3 acte de Victorian Sardon, cu artistul Const. Ramadan, interpret prim și director de scenă.

C. DAM.

La tribunalul militar

Tribunalul militar al corpului 4 Armată prezidat de d. lt. col. Mihail, asistat de d. lt. col. Gheorghiu, Maior Rudeanu, cpt. Twers, cpt. Teodoru, grefier Popp, au judecat mai multe procese, dând următoarele sentințe:

Condamnă, pe Daicu Gh. soldat din 39 Infanterie, la 6 luni închisoare pentru dezertare; la câte un an și 6 luni închisoare pe soldații, Dediu Grigore din reg. 24 Artilerie și Niță Ion, pentru dezertare; la 1 an pentru automutilare pe soldatul Nicoară Ion din 8 Roșiori; la 15 zile zile închisoare pe Simerea Const. din 14 Infanterie pentru nesupunere la recrutare; condamnă la 2000 lei amendă și confiscarea armei pe Brașoveanu Const. din Zăzuleni-Bălți, pentru port ilegal de armă; pe gardianul public Gh. Ioan în lipsă, la 2000 lei amendă pentru ultraj cu lovire.

Tribunalul condamnă la 2000 lei amendă și 200 lei cheltueli de judecată pentru instigare, pe Duboc Ion din Cotiugeni-Soroca; iot pentru instigare a mai fost condamnat Natbailav V. din Bălți la 500 lei amendă și 200 lei cheltueli de judesată; V. Broșteană din Spineni-Iași învinuit de tâlhărie și amenințare cu moartea, a fost condamnat la 2000 lei amendă și 500 lei cheltueli de judecată.

Au mai fost condamnați soldatul Ion Crețu din 2 A. C. A. la 6 luni închisoare pentru dezertare și locuitorul Ion Ciolac din Atachi, pentru ultraj la 2000 lei amendă și 200 lei cheltueli de judecată; State Vasile din Iași pentru ultraj cu lovire contra unui comisar, la șase luni și o zi închisoare corecțională și 500 lei cheltueli de judecată; femeile Alexandra Cernaonschi și Lidia Marian din Bălți, acuzate de propagarea cultelor prohibite, (nochentism) au fost condamnate în lipsă la 6 luni și o zi închisoare; ultimul proces a fost al soldatului Clopina Dumitru din 8 Vânători, acuzat de înlesnire de evadare. Tribunalul l'a condamnat în lipsă la 6 luni și o z închisoare.

AL. VIF.

Informațiuni

x Joi după masă a avut loc deschiderea cursurilor de l. și lit. engeză la facultatea de litere a noului profesor venit dela Londra, Dl. *A. Cawley*.

A participat o asistență distinsă în frunte cu Dl. decan I. Iordan, profesori, membri soc. „Amicii Angliei" și un mare număr de studenți.

x **Ministerul Casei Regale a suspendat toate audiențele până la 1 Martie a. c.**

x La Camera de Comerț a avut loc aseară o constătuire a membrilor comisiunei de supraveghere a oboarelor din orașul și județul Iași.

S'au rezovat mai multe chestiuni privind bunul mers al oboarelor și tirgurilor de mărfuri și animale.

Deasemenea s'a pus chestiunea înființării a încă două oboare în oraș.

x După o lungă absență, a revenit în localitate pictorul Al. Panciu, care deschide pe ziua de 1 Martie, o expoziție de pictură în sala „Ileana".

x *Casa americană „Fox-Centuria" sărbătorește jubileul său în anul acesta, lansând cea mai mare realizare de până azi „Rapsodia diabolică" cu Tyrone Power, Alice Faye, Don Ameche. De Luni 13 Februarie la „Scala".*

x Dr. *M. Mendelsohn* boli interne și venerice, boli de copii. Cons. 9—12 și 3—7 p. m. Iași, Str. Socola No. 26, vis-a-vis de farmacia Flach. Telefon 2244.

x O desfășurare socială, puternică, de mari proporții care întrece cu mult succesul Copiilor Părăsiți, veți vedea de Luni 13 Februarie la Sidoli în filmul cele 4 fiice ale Profesorului Lemp cu surorile Briscila Rosemary și Lola Lane.

Curier străjăresc igienico-medical

(Continuarea din pagina 1-a)

gienice, acestea să se și practice, întonînd în domeniul bunelor obișnuințî.

Vorbindu-le școlarilor străjeri despre îngrijirea corporală, spre a sfarma chiar din capul locului indolența a tot stăpânitoare în această privință prin grăbirea ce-o pun în general copiii de-a se trage spre ceia ce-i distrează sau li-i impus mai mult formal, am căutat să-i controlăm, pentruca spusele noastre să nu rămînă în abstract, ci să treacă neaparat la concret.

Nu-i îndoială că și insuficienta atențiune din partea familiilor asupra sănătății copiilor, a determinat organizațiunea străjerească la aceasta. Dată și imposibilitatea celor mai multe familii de-a se ocupa de-aproape de igiena copiilor, prin multiplele griji și preocupări ale traiului; dar dată numai puțin ignoranța familiilor înseși în de-ale igienei, vine ca o binecuvântare grija ce-o pune organizarea străjerească pentru sănătatea copiilor, determinându-i pe fiecare să-și vadă de-aproape și neclintit de sănătatea sa.

In acest scop, li s'a arătat cum trebuiesc să se spele dimineața pe mâni, pe față și în gură: cum trebuiesc, dezbracați fiind până la brâu să se fricționeze cu apă pe piept și laturi cât pot ajunge cu mâinile.

Peste zi să-și spele mânile ori-decâte-ori au avut contact îndelung cu ori-ce fel de obiecte; dar neapărat înainte de masă și după masă. Să-și taie unghiile potrivit, ca de-un milimetru, având grijă a curăți negrul lor cu o scobitoare. Sara, după masă, să-și spele și să-și clătească gura, folosind în acest scop săpun sau și mai lesne sare.

Deosebit de această rânduială zilnică corporală, de două ori pe săptămână. Miercuri sara, în ajun de Joia străjerii, și Sâmbătă, în ajun de Duminică, să se spele pe picioare. Odată cu spalatul picioarelor Sâmbătă să se spele și pe cap neapărat, părul fiind în prealabil tuns sau, în ori-ce caz, tăiat potrivit.

Binevenită ar fi și o baie generală o dată pe săptămînă dar în orice caz, neapărat o dată pe lună.

Aceste rânduieli, intrate în obișnuințî, sunt de-o însemnătate capitală pentru păstrarea sănătății. Din ele derivă și continua înviorare a minții, urmarea favorabilă resfrângându-se neclintit asupra învățăturii.

Practicând igiena în felul acesta școlarii își vor putea da samă câtu-li-i de în câștig și la carte. Astfel se vor pătrunde întru a nu le neglija și rânduielile igienice vor deveni încet-incet necesități, de la cari le va fi greu a se sustrage aproape cum nu s'ar putea sustrage de la mâncare sau de la somn, trebuințî despre cari sperăm, s'avem prilej a le trata.

9. II. 939.

Dr. PANAITE ZOSIN

Se pregăteşte o mare expoziţie a Ţinutului Prut

Pentru acest an, d. general C. Ionescu, primarul oraşului, are în program o vastă activitate edilitară pentru înfrumuseţarea şi ridicarea socială şi economică a oraşului nostru.

Acest program care intră cu totul în vederile şi programul de lucru al d-lui Rezident Regal, va fi pus în aplicare cât mai curând.

Anul acesta la Iaşi, oraşul de Reşedinţă al Ţinutului Prut, se va creia o Expoziţie, pe ţinut.

La această expoziţie care se va inaugura în toamnă, vor participa toate cele nouă judeţe din ţinut.

Numărul comunelor din Ţinut

La Rezidenţie au sosit lucrările de arondarea comunelor din Ţinutul Prut, şi cari au fost trimise prelecturilor de judeţe.

Ministerul de Interne a aprobat arondarea comunelor, astfel că din 616 comune rurale, se vor reduce numărul lor la 518; şi în tot ţinutul vor fi 2300 sate.

Ministerul a hotărât să nu se schimbe denumirile comunelor.

Conferinţa prefecţilor

Cu ocazia instalării d-lui Rezident Regal prof. Traian Ionaşcu, — solemnitate ce va avea loc Marţi — se va ţine o conferinţă a prefecţilor de judeţe şi a primarilor oraşelor de reşedinţă, — conferinţă care va fi prezidată de d. Rezident Regal.

Se vor discuta, printre altele, măsurile ce urmează a se lua pentru înfrânarea speculei.

Populaţia Ţinutului

Dl. C. Radu, şeful serviciului administraţiei ţinutului Prut, a întocmit un raport pe care îl va înainta d-lui Rezident Regal, asupra numărului populaţiei.

În ţinutul Prut se găsesc 245,003 locuitori, din cari 1.927 703 români; 155 700 evrei şi 351.600 alte naţionalităţi.

Noua repartiţie a atribuţiilor la primăria locală

D. primar general C. Ionescu a convocat la o consfătuire pe colaboratorii d-sale, d-nii: av. M. Borcea prim ajutor de primar, Caton Militeanu, ajutor de primar şi av. Chiril Dragan, secretar general, cu care ocazie s'a hotărât că toate deciziile date până în prezent, referitoare la atribuţiile fiecăruia în parte, sunt şi rămân abrogate.

S'a dat apoi o nouă decizie prin care se deleagă d-lui av. Borcea următoarele atribuţiuni: Serviciile Contencios, Planului, Domeniilor, Arhivei, Abatorul, Starea Civilă, Biblioteca Municipiului, Teatrul Naţional, Bir. Electoral, Bir. Statistic, Serv. Parcelelor, Bir. Populaţiei, Serv. Sanitar şi umar, Serv. Horticol, cimitirele şi pompele funebre.

Dl. ajutor de Primar Caton Militeanu va avea în sarcină următoarele atribuţiuni: servic. contabilităţii, constatare şi control, casieria, Percepţie, comerţul ambulant, serv. Bunurilor, Băile comunale, servic. ad-valorem, spectacole şi afişaj.

Dl. secretar general Chiril Dragan: Serv. Arhivei, Starea Civilă, Biroul Petiţiilor, Registratura şi Intendenţa.

Dl. primar C. Ionescu: secretariatul general, serv. Administrativ, Bir. Personalului, serv. Electricităţii, Alimentaţia, brutăriile, morile, pieţele; apoi serv. comunicaţiilor, serv. salubrităţii, apelor şi canalelor, şi serv. Asistenţei Sociale.

Deasemenea d-sa va avea angajările de cheltueli, ordonanţările şi orice fel de plăţi.

REP.

x **Untură de peşte Medicinală**, Norvegiană, s'a primit la **Farmacia Dr. Ratianu** cu care se prepară zilnic *untură de peşte jodoferată.*

Untura de peşte Norvegiană veritabilă, simplă sau jodoferată, fiind bogată în *jod şi vitamine* se recomandă cu mare succes adulţilor şi copiilor slăbănogi şi lymfatici pentru purificarea sângelui şi ca întăritor al organismului.

SOLDĂM după inventar SOLDĂM

6 zile efline

LA DEPOZITELE NOTATE MAI JOS:

începând de Luni 13 Februarie până Sâmbătă 18 Febr. inclusiv

Preţuri senzaţionale!

Cu această ocazie punem în vânzare diferite mărfuri, piese desortate, rămase după sezonul de iarnă. Preţurile sunt astfel marcate ca nimic să nu rămâie nevândut.

Parte din preţurile noastre:

Ciorapi de mătasă pentru doamne Lei 49, 59, 69, 79
Ciorapi de fir I cal. pentru doamne Lei 27, 39, 44, 59
Ciorapi ptr. bărbaţi I-a calitate Lei 22, 27, 29, 39
Ciorapi 3/4 ptr. bărbaţi şi copii Lei 29, 32, 35, 39
Chiloţi de dame siluetă Lei 29, 32, 36, 39
Chiloţi de dame charmeuse Lei 99, 109, 129, 149
Cămăş sport bărbăteşti Lei 89, 99, 109
Pantaloni macco pentru bărbaţi şi copii Lei 69, 79, 89, 109
Costume de ski pentru copii Lei 99, 109, 119, 139
Costume de ski ptr. bărbaţi şi doamne Lei 299, 329, 349
Bluze sport căptuşite ptr. doamne Lei 99, 109, 129
Jachete ptr. copii lână pură cal. I „ 149, 169, 189
Jachete şi pulovere de lână ptr. doamne Lei 199. 249, 299
Combinezoane charmeuse dela Lei 169.

Deosebit punem în vânzare diferite alte articole de tricotaje: jachete, pulovere, căciuliţe de lână, şosete de sport, veste, cămăşi de sport, pulovere ptr. străjeri, rochii şi diferite alte articole, piese desortate cu preţuri mult reduse.

Pentru toate celelalte mărfuri din depozit, pe tot acest timp acordăm UN RABAT DE 10%.

Rugăm onor. clientela de a face cumpărăturile dimineaţa, ca fiecare client să-şi aleagă în linişte cele potrivite.

Hercules

Fabrica de ciorapi şi tricotaje, Cernăuţi

Dep. IAŞI { Str. Lăpuşneanu 26 / Str. Ştefan cel Mare 13

Chişinău Str. Alexandru cel Bun 100 şi 106

Bălţi Str. Regele Ferdinand 191

GALLIA

soldează numai 4 zile

cu începere de mâine 13 crt.

Un stoc senzaţional de mătăsuri şi lenajuri. Cupoane şi ocaziuni. -- Preţuri excepţionale

GALLIA Str. Cuza Vodă 83

A sosit astăzi

apreciata microfonului şi cântă la

Bererla Bragadiru

celebra şi simpatica diseuză

MIA LUCIA

Corseteria „Micul Paris"

Str. Cuza Vodă 50

a redus simţitor preţurile la toate articolele de specialitate: *corseterie, sutiene, scandaluri etc.*

Condamnarea atentatorilor de la Cluj

Tribunalul militar din Cluj a judecat pe cei 57 indivizi acuzaţi de atentat săvârşit asupra d-lui rector Ştefănescu-Goangă, asasinarea poliţistului Enache Gruia, provocare de pericol public, complot contra siguranţei statului, provocare de incendii, răspândire de manifeste interzise, întruniri neautorizate etc.

Tribunalul a pronunţat următoarea sentinţă:

Condamnă pe teroriştii Ion Pop de 22 ani şi Aurel Dăscăleanu ce 24 ani, la moarte, pentru crima de tentativă de asasinat politic săvârşit împotriva rectorului Ştefănescu-Goangă şi asasinarea agentului poliţienesc Gruia Enache;

Pe studentul Gh. Atofanei, şeful organizaţei teroriste din Cluj, la muncă silnică pe viaţă şi 10 ani degradare civică.

Studentul N. Simenia la 5 ani temniţă grea şi 10 ani degradare civică.

Studentul G. Andriţoiu, la 7 ani muncă silnică.

Studentul Ştefan Boja, la 5 ani temniţă grea.

Studenţii A. Opatchi şi Gornea Ion, la câte 3 ani închisoare.

Studentul Dionisie Dudu la 2 ani închisoare corecţională.

Studentul V. Andrei la 3 ani închisoare.

Studentul I. Dumitrescu, la 5 ani închisoare corecţională.

Studentul Spiridon Neaţă, la 8 luni închisoare.

Studentul Gh. Beju, la un an închisoare.

Studentul D. Uţă, la 12 ani recluziune.

Blăjan Ion, la 4 ani închisoare.

Aurel Maniu, muncitor ceferist, la 3 ani închisoare;

V. Berdea şi Somoş M. muncitori ceferişti, la câte 4 ani închisoare.

Dumitrescu Ion, la 5 ani închisoare corecţională;

Mesaroşu Al., la 1 an închisoare;

Pop N. la 3 ani închisoare.

Bertea V., la 4 ani închisoare;

Dintre acuzaţi, au fost achitaţi 11.

Dl. V. Aslan a fost ales preşedinte al Camerei de Comerţ

Eri dimineaţă s'a întrunit la Camera de Comerţ comisiunea interimară a instituţiei. Au fost prezenţi d-nii: V. Aslan, Camil Motăş, inginer Mircea Volanschi, George Chiuca, N. Anghelescu şi col. Arghir.

S'a pus la vot alegerea de preşedinte al Camerei de Comerţ. A fost un singur candidat în persoana d-lui V. Aslan, care a fost ales în unanimitate.

Stiri judiciare

Procesul Izvoranu-Bacău. —În faţa Curţii de Apel secţia I, s'au audiat eri ultimii martori în procesul Isvoranu-Bacău.

Apoi au vorbit d-nii avocaţi Dimian din partea Băncei Naţionale Bucureşti şi Ionel Gall din partea Ministerului de Finanţe.

D. procuror general Zarojanu şi-a început, în şedinţa de eri, rechizitorul, care urmează a fi continuat astăzi.

*

Practică ilicită a dentisticei.—Tribunalul local secţia VI-a, a judecat procesul de practică ilicită a dentisticei, intentat d-lui Leon Iancovici din str. Ţuţora.

Tribunalul a amânat pronunţarea pentru astăzi.

*

Excrocherie.—In faţa Curţii de Apel secţia I, a venit spre judecare procesul de excrocherie privitor pe Adolf Steinberg din Roman str. Ştefan cel Mare 279.

Acesta a luat dela V-le Aniţei din acel oraş, suma de 2000 lei, promiţându-i că va face intervenţii ca fiul acestuia să fie repartizat pentru stagiul militar, la regimentul unde doreşte.

Inculpatul, dovedindu-se că a înşelat buna credinţă a d-lui V-le Aniţei, a fost condamnat la 1 lună închisoare.

Io apel, lipsind martori, procesul a fost amânat.

*

Furturi.—Cabinetul II instrucţie a trimis în judecata tribunalului pentru cumul de furturi, pe Nadia şi N. Teodoru şi Natalia Chişcan din str. Păcurari 131.

Aceştia, au săvârşit furturi la d. dr. S. Marcovici din str. Cuza Vodă şi la spitalul „Caritatea", iar lucrurile furate au încercat să le vândă, însă au fost prinşi.

*

LOVIRI.—Judecătoria I Urban a condamnat la 2000 lei amendă pe Herş Vigder din str. Păcurari 143, pentrucă a bătut pe studentul Lipa Şmilovici din str. Sadoveanu 14.

Inculpatul a făcut apel.

„SCALA"

Ultimile două zile dela ora 9 dim.

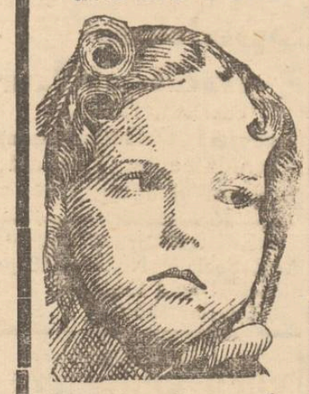

Shirley Temple

cântă şi dansează în

Viaţa de artist

Herbert Marshall
Barbara Stanwyck

în filmul temeilor moderne

„Adio pentru totdeauna"

Jurnalul Fox Movietone nerulat la Iaşi

Duminică 12 Febr. 1939 ora 5 p. m.

D. prof.

Istrate Micescu

fost ministru de externe va conferenţia în

Aula Universităţei

— despre —

„Raporturile dintre Stat şi individ după noua Constituţie", în folosul societăţei

„PÂINEA SĂRACILOR"

Biletele vândute pentru conferinţa ce trebuia să aibă loc în cursul lunei Noembrie 1938, sunt valabile

„Activitatea Centrului franco român"

Conferinţa d-lui Singevin despre: „Criza romanului"

Joi seara a avut loc în sala de recepţii a „Centrului de studii franco-român", conferinţa d-lui lector Charles Singevin din „Misiunea universitară franceză" despre: „Criza romanului".

Acest subiect interesant şi de actualitate (asupra căruia vom reveni pe larg) a atras un numeros public intelectual, care urmăreşte frumoasa activitate ce o desfăşoară la noi acest cerc de elită.

Au participat dl. C. Meissner, consul Sibi, decan I. Iordan, prof. univ. N. Şerban, Gr. T. Popa, Bratu, O. Botez, G. Petronio, prof. Andriescu, Balmez, Lazarus, Gr. Botez, Petop, jude Iamandi, Sachs Botez, domnii Mircea Popa, Rusu Nicanof, Antohi, Leontenescu, doamnele Ing. Petrini, prof. universitar Cosmovici, Popescu, Alexa, Tudorar, Claudian, Sarina Iamandi, Barbu, Balmuş, Gavrilescu, Ioana Miclescu, Botez, etc.

D-rele: asistentă N. Djonat Grecea, Linette David, Ivonne Tacy, Munteanu, Nicolette şi Aninica Apotecher, Ileana Gall, Elia Manole, Tina Voropai, Horovitz, Buşilă, Popa, etc. etc.

După strălucita conferinţă a d-lui Singevin d. C. Meissner venerabilul nostru concetăţean, a felicitat călduros pe dl. N. Şerban preşedintele acestui cerc, pentru înaltele manifestări culturale ale „Centrului de studii franco-român" la Iaşi.

Viitoarea conferinţă publică la sediul centrului va fi Marţi la orele 6,30 cu subiectul anunţat în ziare.

x Se aduce la cunoştinţa membrilor Breslei funcţionarilor particulari secţia Iaşi, că Biblioteca e deschisă în următoarele zile: Joi dela orele 8—10 seara şi Dumineca de la orele 10—12 a. m.

Bancă populară a comercianţilor alimentari

La Camera de comerţ s'au întrunit a o consfătuire un număr de comercianţi alimentari şi de băuturi spirtoase din oraşul şi judeţul Iaşi.

S'a luat în discuţie situaţia critică a unora dintre comercianţi cari nu pot să-şi procure marfă, din lipsă de bani.

S'a decis ca pentru a veni în ajutorul acestora, să ia fiinţă o bancă populară a comercianţilor alimentari şi de băuturi spirtoase.

Scopul acestei bănci va fi: înlesnirea creditelor în sume mici şi termene scurte.

La o nouă şedinţă ce se va ţine zilele acestea, se vor întocmi şi statutele.

Inspecţia fiscală specială

Achitarea impozitului mobiliar

După cum am anunţat eri, dl. inspector special din Ministerul de Finanţe dr. Th. Neculau, a făcut eri o inopinată inspecţie la Administraţia de Constatare, ocupându-se mai mult de modul cum se fac verificările şi constatările cu privire la plata taxei pe salar de către întreprinderile industriale şi comerciale, ca şi de instituţiile de stat; precum şi de calcularea şi plata impozitului mobiliar la dobânda creditorilor din străinătate şi din ţară.

D-sa a găsit că la Iaşi se lucrează întocmai după disp. legei şi a instrucţiunilor date de minister, mulţumind d-lui administrator financiar N. D. Popa, pentru rezultatele bune ce dau verificările şi constatările, ce se fac în acest scop, sub directa sa supraveghiere.

Dl. Inspector dr. Neculau a dispus ca, dacă plata impozitului se face în trei zile, de azi, să se dispenseze de amendă pe acei care au întârziat cu achitarea impozitului mobiliar. După acest termen se vor dresa acte de contravenţie tuturor acelora care n'au achitat.

Dl. inspector special a inspectat apoi şi Administraţia de Încasări şi Plăţi, unde i s'au dat explicaţiunile cuvenite asupra mersului încasărilor, de către d-nii N. Sofrocescu inspector financiar şi Em. Mardare ad-tor financiar.

Azi dimineaţă dl. inspector special dr. Neculau, a plecat la Chişinău.

CONVOCARE

Breasla întreprinderi de gen., domni şi doamne din ţinutul Prut, convoacă în adunare generală pe toţi patronii coaferi din ţinut pe ziua de 13 Februarie 1939 ora 9 dim. pentru ratificarea Comitetului breslii pe ţinut.

Veniţi cu toţii în interes general la Camera de Muncă.

Preşedinte
C. Codreanu

Secretar
V. Vrânceanu

Îndurerată familia mult regretatului artist

Bruno Braeschy

aduce pe această cale mulţumirile sale tuturor acelora care au luat parte la marea ei durere fie prin scris, fie prin prezenţa lor şi în special Primăriei Municipiului, Teatrului Naţional, camarazilor şi prietenilor săi.

România
Tribunalul Jud. Iaşi Secţia III-a
EXTRAS de PUBLICAŢIUNE
No. 317 din 8 Februarie 1939

Se publică spre cunoştinţa generală că în ziua de 16 Martie 1939, ora 13 se vinde în pretoriul Tribunalului Iaşi secţia III-a, averea rămasă pe urma defunctului Inginer Ştefan D. Mihalache aflătoare în comuna Copou judeţul Iaşi şi compusă din: una casă de locuit cu 2 hectare şi 6850 m. p. situat la marginea moşiei Cârlig comuna Copou jud. Iaşi, începându-se licitaţia dela suma de 50.000 lei. 2) Un teren arabil în suprafaţă de 3 hectare şi 4.331 m. p. situat pe moşia Cârlig, regiunea Copou judeţul Iaşi, începându-se licitaţia de la suma de 12.000 lei şi un teren arabil în suprafaţă de 7.762 m. p. situat pe moşia Cârlig comuna Copou judeţul Iaşi, începându-se licitaţia de la suma de 8.000 lei.

Vânzarea se face la cererea D-nei Melania Inginer Ştefan Mihalache, tutrice legală.

Portărel, C. Guşă
Dosar No. 164 | 939

CAUTĂ DOICĂ la copil mic. A se adresa Dr. Gr. Ospovici Sineşti Str. Lăpuşneanu 6.

Cinema Phoenix

ULTIMILE 2 ZILE

Albă ca zăpada şi cei 7 pitici

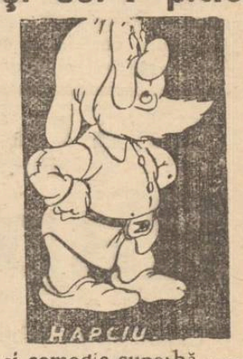

şi comedia superbă —

LEOPARDUL SUZANEI

cu Katharine Hepburn şi Cary Grant

Preţurile reduse: 14, 10 şi 5 lei

x *Fără precedent! 27.74? persoane au vizionat într'o singură zi filmul „Rapsodia diabolică" la New-York, la marelet cinematograf „Carlton". Filmuva fi văzut de ieşeni, cu incepere de Luni 13 Feb. la „Scala"*

ULTIMA ORA

I. P. S. Patriarh s'a însănătoşit şi îşi reia activitatea publică

Bucureşti 11.—I. P. S. Patriarh Miron, care se afla bolnav de câtva timp, s'a restabilit complect.

Incepând de Joi, Inaltul Chiriarh n'a mai luat medicamente şi a avut voe să părăsească domiciliul.

Eri, Sanctitate Sa a lucrat cu dl. Măgureanu, subsecretar de Stat la Preşidenţie.

Luni, I. P. S. Patriarh Miron va participa la solemnitatea prezentării scrisorilor de acreditate de către dl. Ducici, noul ambasador al Jugoslaviei la Bucureşti.

Consfătuirea ministerială de eri

O consfătuire ministerială a avut loc eri la preşedinţia consiliului.

Au participat: d. Armand Călinescu, vice-preşedintele consiliului şi ministru ad-interim al apărării naţionale; d. Victor Slăvescu, ministrul înzestrării armatei; d. Mitiţă Constantinescu, ministru de finanţe; d. I. Bujoi, ministrul industriei; d. general dr. Marinescu, ministrul sănătăţii, şi d. M. Ghelmegeanu, ministrul comunicaţiilor.

S'au discutat chestiuni în legătură cu înzestrarea armatei.

Dl. Gr. Gafencu a arătat motivele amânării conferinţei înţelegerei Balcanice.

Consfătuirea s'a terminat la ora 7 jumătate.

*

Eri a avut loc la ministerul justiţiei o întrevedere Armand Călinescu — Victor Iamandi.

Conferinţa Înţelegerei balcanice

Belgrad 11.—Ziarele anunţă că în drum spre Bucureşti, dl. Metaxas primul ministru de externe al Greciei, se va opri la Belgrad.

Aci va avea o întrevedere cu dl. Marcovici, ministrul de externe al Jugoslaviei.

Tot la 17 Februarie va sosi în Jugoslavia ministrul de externe al Turciei.

El se va întâlni cu dl. Metaxas la Niş, după care vor avea o consfătuire în trei la Belgrad.

Toţi trei miniştrii vor sosi la Bucureşti în ziua de 19 Februarie.

Se va opri în Germania consumarea excitantelor?

Londra 11-Ziarul „Daily Express" anunţă că dl. Hitler care nu fumează, nu bea şi este vegetarian, va porni încurând o campanie împotriva tuturor excitantelor.

Se va opri consumarea tutunului, cafelei, ceaiului şi a unor băuturi.

In modul acesta, se crede că Reichul va face o importantă economie de devize.

Accident de aviaţie

Bucureşti 11.—Pe aerodromul Pipera s'a produs eri un accident de aviaţie.

Un avion făcea diferite acrobaţii care erau filmate.

La un moment dat, aparatul s'a angajat într'o serie de vrile din care nu a mai putut ieşi.

Pilotul, un locotenent s'a salvat cu parașuta.

Aparatul s'a sfărâmat.

Scutirile de taxe şcolare

Bucureşti 11. — M. S. Regele a semnat eri un decret privind scutirile de taxe şcolare.

Potrivit acestei legi, sunt scutiţi de la plata oricărei taxe elevii orfani de război sau fii de invalizi de război.

Se scutesc de taxe fiii membrilor corpului didactic şi ai ofiţerilor activi, dacă au trecut clasa precedentă fără corigenţă.

Se scutesc de taxe, dacă au medie peste 7, şi părinţi cu situaţie materială precară, elevii fii ai voluntarilor din războiu şi ai celor decoraţi cu „Mihai Viteazu", „Virtutea Militară", „Steaua României", „Coroana României" cu spade, „Bărbăţie şi Credinţă" cu panglică şi „Virtutea Aeronautică".

Asăzi se desemnează secretarii F. R. N.-ului secţiile intelectuale

Azi dimineaţă a trecut spre Chişinău dl. ministru Silviu Dragomir.

D-sa se întoarce după amează la Iaş, pentru a prezida adunarea reprezentanţilor breslelor intelectuale, care are loc la Prefectura de judeţ, la ora 6 jumătate p. m.

Cu acest prilej se vor face propunerile pentru secretarii F. R. N.-ului pe ţinut şi judeţe.

Inspecţiile d-lui ministru P. Andrei

Dl. ministru al educaţiei naţionale, P. Andrei a sosit azi dimineaţă în localitate.

D-sa a plecat să viziteze unele şcoli din oraş împreună cu d-nii inspectori Negru, I. Popescu şi N. Bălănescu.

Medic arestat pentru provocare de avort

Ploeşti 11.—Parchetul local a emis mandat de arestare împotriva doctorului Adolf Munteanu din str. Gh. Radu, invinuit că a provocat un avort mortal femeiei Maria Ilie.

Medicul a fost depus în penitenciarul oraşului.

x Durerea de bătături te enervează şi te indispune. Remediul îl găsiţi în preparatul „ANTICALUS" soluţie şi pomadă care alină durerile şi desfiinţează bătăturile. Depozit Farmacia Dr. Ratianu strada Cuza Vodă 83.

CITIŢI „OPINIA"

Fasciştii engleji propun să se retrocedeze coloniile germane

Berlin 11.—Ziarul „Deutscher Uhrblatt" care duce campanie pentru retrocedarea coloniilor germane, publică un articol semnat de dl. Mossley, şeful fasciştilor britanici.

In acest articol se arată că gruparea fascistă s'a declarat chiar de la început pentru înapoerea coloniilor, care ar fi un act de dreptate şi o întărire a păcii europene.

E îngrozitor ca Anglia să se certe cu Germania pentru nişte ţinuturi de care nu are nevoe, deoarece şi aşa are prea mult.

Acei care cred că Germania se va folosi de colonii pentru a o ataca pe Anglia în Africa,—se înşeală.

Atâta timp cât flota engleză va avea întâetatea, nu este nici un pericol.

Cum e şi firesc, acest articol a provocat senzaţie.

Intreaga lume îndurerată de moartea Papei Pius XI

Roma 11. — Vestea morţii Papei Pius XI a îndurerat toate cercurile, deşi era de prevăzut un desnodământ fatal.

Corpul Inaltului Pontif, după ce a fost îmbălsămat, a fost îmbrăcat în rasa de lână albă cu calota roşie pe cap şi depus în sala tronului din palatul Pontifical.

Imediat au fost scoase draperiile roşii aşezate în biserica Sf. Petru, în vederea sărbătorirei de Duminică când Papa Pius urma să comemoreze 17 ani de pontificat.

Soarta a vrut însă că în loc de sărbătoare, marea biserică să fie gătită Duminică în haine de doliu.

Corpul Sf. Părinte va fi aşezat în capela Sixtină şi apoi în biserica Sf. Petru.

Astăzi a început defilarea publicului prin faţa catafalcului.

Cardinalul Pacelli a fost însărcinat să conducă treburile Sf. Scaun până la alegerea noului Papă.

Telegrama Regelui Impărat

Indată după deces, secretariatul de stat a anunţat pe pe Regele-Impărat Victor Emanuel, pe d. Mussolini şi pe toţi şefi statului.

Regele Victor-Emanuel a a adresat cardinalului Pacelli următoarea telegramă:

„In timp ce Sf. Biserică Romană este azi atât de dureros lovită prin decesul Sf. Pontif Pius XI Regina şi Eu ţinem să exprimăm Eminenţei Voastre întristarea şi regretul nostru cel mai adânc".

Doliul Americei

Washington 11. — Dl. Hull, subsecretar de stat la externe a trimis la Vatican următoarea telegramă în numele preşedintelui Roosevelt:

„Preşedintele Roosevelt doreşte să vă exprime condoleanţele sale profunde cu prilejul morţii S. S. Papa Pius XI.

Mărinimia sa, ţelul lui pentru pace şi toleranţa lui au câştigat inimele tuturor raselor şi tuturor credinţelor.

Ştirea morţii sale a produs o durere adâncă în inimele tuturor americanilor".

In Germania

Berlin 11—Fuehrerul Hitler a transmis nunţiului apostolic al Vaticanului condoleanţe pentru moartea Papei Pius.

Dl. Von Ribbentrop a exprimat condoleanţe în numele său personal şi al guvernului german.

Condoleanţele guvernului nostru

Bucureşti 11—D. Grigorcea, ambasador şi secretar general al ministerului de Externe s'a prezintat eri la Nunţiatura Apostolică, exprimând Monseniorului Casullo, Nunţiul Apostolic, condoleanţele guvernului român pentru moartea S. S. Papei Pius XI.

*

D. Grigore Gafencu, ministru de Externe, a trimis eri o telegramă secretarului general al Vaticanului, prin care exprimă în numele guvernului român, condoleanţe pentru doliul Curţii Vaticane.

*

I. P. S. Patriarhul Miron Cristea, preşedintele consiliului a însărcinat pe d. ministru plenipotenţiar Broşu, să prezinte în numele preşedinţiei consiliului condoleanţe Nunţiului Papal, monseniorului Andrea Casulla, reprezentantul Vaticanului la Bucureşti.

Desemnarea succesorului

Roma 11.—Succesorul Papei Pius XI va fi ales de Sf. Colegiu ce se va întruni în conclav şi care va fi compus din 62 cardinali. Dintre aceştia 52 au fost înălţaţi la acest rang de defunctul Papă. Dintre cardinali 35 sunt italieni şi 27 de alte naţionalităţi.

Convocarea conclavului s'a făcut peste 18 zile pentru ca să poată veni la Roma toţi cardinalii catolici din întreaga lume.

Ştiri poliţieneşti

Isprava unei fetiţe de 7 ani

D. Răducanu Ghica din str. Doru No. 6, a reclamat poliţiei că o copilă a sa Magdalena, în vârstă de 7 ani i-a spart în lipsa sa de acasă un geam şi a furat un palton, după care a dispărut de acasă. Copila fusese adoptată de dl. Răducanu.

FURTURI. — D. Neculai Ciornei din str. Horia 16 a raclamat comisiei a 5, că în lipsa sa de acasă hoţi necunoscuţi i-au furat 4960 lei, mai multe bijuterii, lenjerie, stofă pentru trei costume, 6 perechi de pantoli de damă.

D. comisar Carabulea cerceteazs cazul.

— D. Samoil Ender din str. Sadoveanu 21 a reclamat poliţiei că hoţi rămaşi necunoscuţi s'au introdus în locuinţa d-sale furându-i lingeria şi îmbrăcăminte.

— D. Calman Strul din str. Marchian 4, a reclamat poliţiei că i s'a furat lengerie şi îmbrăcăminte.

— D. Solomon Solomonovici din str. Apeduc 20 a reclamat poliţiei că i s'au furat numeroase obiecte casnice, îmbrăcăminte, lengerie.

— A fost arestată protituata Xenia Zaporojan, la prezentarea d-lui D-tru Axinte din com. Hipiceni jud. Botoşani, căruia i-a furat un ceasornic.

*

Incendiu. — Un început de incendiu s'a declarat la cârciuma d-lui Samsa Ghelberg din str. C. Negri 27, proprietatea d-lui Oisie Kahane.

Focul a luat naştere dela un scurt circuit. Pompierii au sosit la timp localizând focul.

Accident. — Vagonul de tramvai No. 20 condusă de manipulantul Const. Victor, a dat pe str. Victor Place peste trăsura No. 237, condus de birjarul Leizer David, producându-i stricăciuni.

*

Intre soţi.—Biroul judiciar cercetează reclamaţia făcută la Parchet de d-na Elena Cozarie din str. Prapastiei 8 care îşi acuză soţul că a lovit-o şi-a ameninţat-o cu moartea.

Afac. — D. Raul Gheorghe oficiant sanitar din Tg.-Frumos a reclamat Poliţiei că pe când se întorcea spre Tg. Frumos cu căruţa, a fost întâmpinat de trei indivizi care intenţionau să-l atace. Doi dintre indivizi au dispărut; pe al treilea un anume Const. Munteanu din com. Cornesti jud. Iaşi a reuşit să-l prindă.

Acesta a fost predat poliţiei.

x In vitrina librăriei Corpului Didactic pe str. Lăpuşneanu, se poate vedea portretul d-lui dr. Zosin executat cu remarcabil talent de pictorul Cerdăcescu de la Academia de Bele Arte din Iaşi.

x Dl. N. Anghelescu, comerciant, care a fost ales eri ca vicepreşedinte al Camerei de Comerţ, a demisionat din această demnitate, deoarece este prea ocupat şi n'ar avea timpul necesar pentru lucrările Camerei.

PIERDUT carnetul de călătorie pe C. F. R. Nr. 036568 din 1938 pe numele Stoean Tache. Se declară nul şi fără valoare.

ORA 12

Papa omagiat în Consiliul fascist

Roma 11 — Eri s'a întrunit marele consiliu fascist sub preşedinţia Ducelui.

Şedinţa a fost închinată Papei Pius a cărui memorie a fost omagiată.

In semn de doliu, şedinţa a fost amânată la 15 Febr.

Republicanii continuă lupta

Paris 11. — Dl. Negrin a făcut declaraţii presei arătând că întreg guvernul republican se va stabili pe teritoriul Spaniei republicane, având sediul oficial la Madrid.

Cu toate greutăţile, republicanii vor rezista până la urmă, deoarece lupta e necesară pentru a se ajunge la o pace cât mai durabilă.

Explozie în Anglia

Londra 11.—Cea mai mare casă de confecţiuni din Manchester a fost incendiată.

Focul a luat naştere la câteva explozii provocate în mai multe puncte ale clădirei.

E vorba de un atentat din cele puse la cale de organizaţiile teroriste.

Timpuri de îngrijorare

Londra 11.—Dl. Eden a declarat la o întrunire în Liverpool că omenirea trece prin timpuri de îngrijorare.

Optimismul nu poate veni decât din înarmări.

INFORMAŢII

x Aplauze frenetice răsună zilnic după ce Shirley Temple cântă şi dansează în „Viaţa de artist" la „Scala".

x La Antrepozitele Răşcanu se vând lemne de foc mai eftin ca oriunde. Lângă Uzina Electrică, telefon 1251.

Director Iunea V. Petrescu

x Filmul „Cele 4 fiice ale Profesorului Lemp" (Vis de tinereţe) face parte din producţia jubiliară a Casei Warner Broos, şi a fost premiat la expoziţia bienală din Veneţia în Noembrie 1938.

x Drama durerii, filmul femeii moderne „Adiopentru totdeauna" cu Herbert Marshal şi Barbara Stanwyck, azi la Scala.

x Surorile Priscilla, Lola şi Rosemary Lane au fost descoperite de marele regisor Mihail Curtiz pentru filmul „Cele 4 fiice ale Profesorului Lemp", dramă socială de o putere dramatică covârşitoare, se va prezenta publicului ieşan de Luni 13 Februarie la „Sidoli".

Familiile: Dr. Enric Peckelman, Dr. Marcel Peckelman, Rabinovici, Thierer, precum şi familiile înrudite au durerea a anunţa moartea scumpei lor

Clara Peckelman

Inmormântarea va avea loc la Iaşi mâine Duminică 12 Februarie ora 3, cortegiul pornind dela capela cimitirului.

Cumpăr aur de dinţi, bijuterii. Vindeţi bine

Brătianu 82

Cersornicar specializat la Paris

Azi la Sidoli

dela ora 3 p. m.

Două filme excepţionale

Spionaj — Război — Patriotism

Ultimatum... 1914!

filmul care desvălue secretele isbucnirei măcelului mondial din 1914. — Femeia fatală de o remarcabilă frumuseţe, care a jucat un rol primordial în izbucnirea teribilei conflagraţii

Al doilea film

Spaima indienilor

cu DICK FORAN

Jurnal Paramouni deschide acest splendid program al anului.

PIERDUT Cartea - Chitanţă Asig. Sociale No. 618318 pe numele David Copcic.

Se declară nulă.

DOCTOR

SOLO SCHREIFEL

SPECIALIST IN

BOLI DE PIELE, VENERICE, SIFILIS

Tratamentul precoce al sifilisului prin examenul ultra-microscopic

DIATERMIE

Raze ultra-Violete

Consultaţii şi tratamente

7—10 dim. şi 2—9 seara

Str. Anastasie Panu 70

peste drum de Bis. Sf. Neculai

x Pentru a preveni epidemiile beţi zilnic BORVIZ DE BORSEC.

„Scala" Luni 13 Februar — Un program colosal de neînvins

Filmul femeilor frumoase, muzicii divine şi dansurilor moderne!

Rapsodia Diabolică

(Alexander's Ragtime Band)

Capod'operă jubiliară a casei „Fox Centuria" cu idolul femeilor moderne şi regina sex-apelului

Tyrone Power şi Alice Faye

56 cântăre nemuritoare ale regelui jazzului IRWING BERLIN

Odată cu cel mai senzaţional film de aventuri

Evadatul din Insula Dracului

cu enigmaticul Mister Motto — PETER LORRE

JURNALUL FOX MOVIETONE PREMIERA

Filmele acestea nu au rulat şi nici nu vor mai rula la Iaşi — Toate gratuităţile şi reducerile suspendate.

Venind în Cernăuți
Locuiți în **Hotel Palace**

Casa de primrang

100 camere, apa curentă caldă și rece, telefon și baie în camere. Calorifer, hall elegant, saloane de recepție, sala festivă. Lift, Restaurant excelent.
În plin centru: în apropiere de palatul justiției, Camera de Comerț, Teatrul Național, cinematografe etc.

COMPLECT TRANSFORMAT!

Curățenie exemplară. — Serviciu conștiincios.
Prețuri moderate.

Automobilul hotelului la gară

x Publicațiuni pentru „Monitorul Oficial" se primesc la „Opinia" Str. Lăpușneanu 37.

LA RĂCEALĂ, GRIPĂ ȘI NEVRALGII

JAWOL

CLIPA CEA MARE A SOSIT!

LA **15** FEBRUARIE

SE TRAGE CLASA IV-A A LOTERIEI A 18-A

Se vor distribui
4 CÂȘTIGURI A 6.000.000
38 CÂȘTIGURI A 1.000.000
54 CÂȘTIGURI A 200.000
486 CÂȘTIGURI A 100.000
96.000 *câștiguri care variază între* 228 *și* 3636 *lei.*
În total se vor rula 279.608.000 Lei.

Banii aceștia vi se vor distribui Dv., dacă veți cumpăra UN LOZ al

LOTERIEI DE STAT

STIRI SCOLARE

CONFERINȚA DE INDRUMARE
a organelor școlare din Ținutul Prut
Dispoziții pentru bunul mers al învățământului

In zilele de 6 și 7 Februarie a. c., la inspectoratul școlar al Ținutului Prut, sub președenția d-lui inspector general I. Popescu, s'a ținut o conferință de îndrumare a organilor școlare de control din Ținutul Prut.

Au fost prezenți toți inspectorii și revizorii școlari din Ținut. Dl. inspector general I. Popescu după ce a prezentat d-lui inspector general șef N. N. g u organile școlare de control, a adus la cunoștința acestora, dispozițiunile Ministerului, discutate în ultimul consiliu al inspectori generali.

Chestia inspecțiilor speciale

Toate inspecțiile speciale de înaintare la gr. II se vor face până la data de 15 Martie c. când dosarele vor fi prezentate inspectorilor școlari respectivi și până la data examenului centralizate la inspectoratul școlar.

Aceste inspecții se vor face mai întâi candidaților serii mai vechi și pe urmă celor din seria 1935 definitivi, cărora ministerul le-a dat dreptul de înscriere la examenul de gr. II.

Aceste dosare trebuesc înaintomite până la 15 Februarie a. c.

Candidații care nu vor avea dosarele complecte la acea dată, nu vor putea fi inspectați; Deasemenea și candidații serii mai vechi, care nu au cererea înregistrată în termen, — nu vor putea cere înspecții pentru înaintare.

Învățătorii serii mai vechi care însă au cerere înregistrată în termen, dar care au renunțat la examenul de gr. II — din diferite motive, pot solicita inspecții speciale, revenind asupra renunțării lor.

Cu privire la inspecțiile de gr. I—pe care le fac inspectorii școlari, Ministerul a hotărât ca aceștia, înainte de facerea unei inspecții de asemenea natură, să treacă pe la minister.

Serviciul statelor personale — controlând statul personal al învățătorului căruia urmează a i se face inspecția specială — pentru a vedea dacă învățătorul în cauză îndeplinește sau nu condițiunile pentru înaintare.

Inspecții ordinare

Orice organ de control care inspectează un învățător va dresa în condica de inspecții un proces verbal—în care va da *calificativele* pe care învățătorul le merită.

Aceste calificative vor fi controlate și verificate de organul școlar imediat superior — și anume cele date de subrevizorii școlari, de revizori iar ale acestora de inspectori.

Toate inspecțiile făcute de vechile organe de control rămân bune—cele pentru înaintare în grad vor trebui însă însușite de inspectorul general.

Cifre...

Ministerul Educației Naționale vrând să stabilească frecvența la diferite școli din țară — pe regiuni și Ținuturi — a cerut cifre cu privire la aceasta, dela câte-o școală la regiunea de șes, munte și deal. Absențe pe zile, luni, trimestru și anul întreg—Aceste însă, în legătură cu starea materială a părinților, și cu depărtarea elevilor de școală.

Scripte

Fiecare învățător este dator să aibă noua program analitică. Deasemenea școlile sunt obligate a avea imprimatele cerute de minister—cataloage și matricolă.

Nici o școală nu va putea încheea anul școlar fără aceste scripte.

Cercurile culturale

Aceste se vor ține conform dispozițiunilor ministerului.

Președinții, vice-președinți, conducătorii de secții și subsecții vor da îndrumări și vor sta la dispoziția învățătorilor cu raportori nu cu critica ci cu sfaturi.

Fiecare cerc cultural organizat pe plasă își va procura și înființa biblioteca sa proprie.

Aceste biblioteci vor fi compuse în special din cărțile care cuprind și tratează profesiunea de educător și tot ce este în legătură cu dânsa.

Învățătorii și maiștrii suplinitori

In legătură cu inspecțiile ce se fac acestora, d. insp. general Popescu a dat dispoziții, ca toate aceste procese verbale să fie calificate și păstrată la Revizoratul școlar respectiv într'un dosar special. Aceasta pentrucă acești învățători și maiștri nu au state personale.

Când suplinitorii devin titulari ei se pot adresa revizoratului respectiv pentru copiile după procesele verbale de inspecții, pe care le vor atașa la Statul lor personal.

Măsuri

Pentru bunul mers al învățământului organele de control vor face constatări, vor lua măsuri și vor face propuneri.

Acolo unde se constată că învățătorii nu-și îndeplinesc conștiincios datoria, inspectorii școlari îi vor pedepsi pe loc cu avertismentul confidențial pedeapsă care va fi comunicată atât inspectoratului cât și revizoratului pentru notare în statut personal.

Pedepsele mai mari se vor da de insp. general de inspectorul general șef, în urma propunerilor organilor în subordine.

Concedii

Concediile membrilor corpului didactic se acordă până la 10 zile de Revizorat; până la 15 de inspectorat, până la o lună de Rezidență, iar cele peste o lună se dau de minister.

Orce cerere de concediu nu va fi luată în considerație, decât atunci când este înaintată pe cale erarhică: Direcția Șc.—Revizorat—Inspectorat—Rezidență.

Pe cerere organele școlare vor specifica numărul zilelor de concedii avute, ordinul cu care au fost aprobate și pentru ce scop. Deasemenea acei care pleacă în concediu vor specifica localitatea unde-și petrec lăsând adresa scrisă precis.

Până la 10 zile, învățătorul poate fi suplinit de coleg. La concedii mai mari de 10 zile se va pune suplinitor, plătindu-se acestuia din leafa titularului cota de 75 la sută. Acolo unde nu s'a pus suplinitor și concediul a fost de mai mare de 10 zile, cota de 75 la sută se va vărsa tot la stat.

Fișele de pensii

Pentru a nu se produce perturbări și nemulțumiri și pentruca învățătorii ce ies la pensie să nu sufere întârzieri cu privire la primirea pensiilor dl. inspector general I. Popescu, a dat dispoziții ca toate revizoratele să alcătuiască cu 4 luni înaintea eșirii la pensie, fișile învățătorilor ce vor fi pensionați pe 1 Sept. 1939.

Aceștia, pentru urgentarea lucrărilor vor înainta încă din luna Mai, demisia lor din învățământ pe 1 Sept 1939 în vederea regulării drepturilor de pensie. V. mx

x Drama sociala de factură cu totul nouă și originală intitulată sugestiv „Cele 4 fiice ale Profesorului Lemp", ruat la Paris 6 luni neîntrerupt, se anunță pentru Luni 13 Februarie la „Sidoli".

Filmul este producție jubiliară a anului și pretutindeni a întrecut succesul filmului „Copii părăsiți".

Viticultor

cu școală și bună practică se caută.—A se adresa la *SINDICATUL VITICOL*
Str. A. C. Cuza

O carte interesantă
pentru ieșeni

Cunoscutul publicist, originar din Iași, profesorul *Mihail Demetrescu*, va face să apară în curând, în editura librăriei „Ardeleana" din Tg.-Mureș, o interesantă carte: *„Pe urmele strămoșilor"*, cuprinzând versurile publicate de d-sa, sub pseudonimul Mihail Dragoș, în ziarul „România" din Iași, ziar ce apărea ca organ al Marelui Cartier al Armatei Române în timpul războiului sub direcțiunea lui Mihail Sadoveanu și Octavian Goga.

Volumul va fi ilustrat de pictorul Aurel Ciupe și va fi închinat memoriei entuziaștilor luptători naționaliști ieșeni din epoca imediat premergătoare războiului: Bădărău-Tonșa, Ștefan Petrovici și Theodor Lăzărescu, morți eroic pe câmpurile de luptă.

Pentru amatorii bibliografiei, deosebit de ediția obișnuită, se va trage o ediție originală, de lux, numerotată de la 1—99, cu semnătura autorului.

Inscrierile pentru această ediție se pot face prin poștă la librăria „Ardeleana" din Tg. Mureș, până la 10 Februarie trimițându-se costul exemplarului de 120 lei.

CONFERINȚA —Duminic 12 Februarie, orele 5 p. m. are loc în *Aula Universității* conferința d-lui prof. Istrate Micescu, ținută în folosul So. „Pâinea Săracilor"

Evenimentul muzical al stagiunii ieșene...

...il va constitui concertul d-lui *Const I. Dimitrescu Bassu*, fost a Operei din Cluj, cu concursul apreciatului tenor eșan, d. *Mircea Florescu*, care va avea loc la Teatrul Național, Vineri 17 crt.

Dl. Dimitrescu-Bassu, posedă un glas al cărei calitate va ilustra pe scenele apusene — unde a fost solicitat, să cânte—roluri de dificilă compoziție. Intinderea excepțională a registrului, masivitatea tonului, precum și căldura timbrului, unite cu vaste posibilități de interpretare, fac din d-sa una din gloriile vocale ale scenelor noastre lirice.

D. Mircea Florescu, bine cunoscut publicului ieșan prin masivitatea lui muzicalitate și claritatea deosenită a timbrului, va contribui amplu la reușita acestei alese manifestări, care va reuni pe toți amatorii de muzică aleasă.

Acompaniamentul îl va avea renumita pianistă d-na Amelia Bălușescu-Dumitriu

Ședătoarea căminului Cultural
„Petru Rareș" din Tg. Frumos

Duminică 5 Februarie a. c. Căminul Cultural „Petru Rareș" din Tg. Frumos, a ținut a 2-a șezătoare din ciclul ce și l-a propus să-l țină în cursul acestei ierni.

Șezătoaria începe prin cântarea religioasă „Cu noi este Dumnezeu"..., executată de corul căminului, de sub conducerea D-lui I. Toma, după care Dl. Dr. Const. Gheorghiu, medicul primar al orașului, își desvoltă interesanta cuvântare, despre: *„Apărarea Pasivă"*, ce a fost ascultată cu multă atenție de public. Urmează apoi două frumoase recitări executate de D-nii Alexandru N. Lupescu și C. Enescu, două cântece populare executate de cor și o lectură din „cartea gospodinelor" făcută de D-na Adelaida Mandric, învățătoare.

A doua parte a serbării o formează piesa *„Ciacă de adunat"*, de Sebastian Mihailescu jucată cu foarte multă iscusință de D-rele: Elena și Maria Enescu, Dorina Doina și El. Avarvarii și D-nii: Alex. N. Lupescu, Gh. Jitaru, C. Enescu, Gh. Cucu și Gh. Manoliu, toți membri activi ai Căminului.

Piesa s'a încheiat cu o horă.

După ce părintele Ec. N. Dărângă, președintele căminului și-a exprimat mulțumirea sufletească față de participarea publicului în număr așa de mare și de bună reușită a întregii șezători, corul intonează „Imnul Regal", cu care se încheie șezătoarea.

Duminică 12 Februarie, va avea loc a III-a șezătoare culturală.

ASIST.

-- Greva școlarilor --

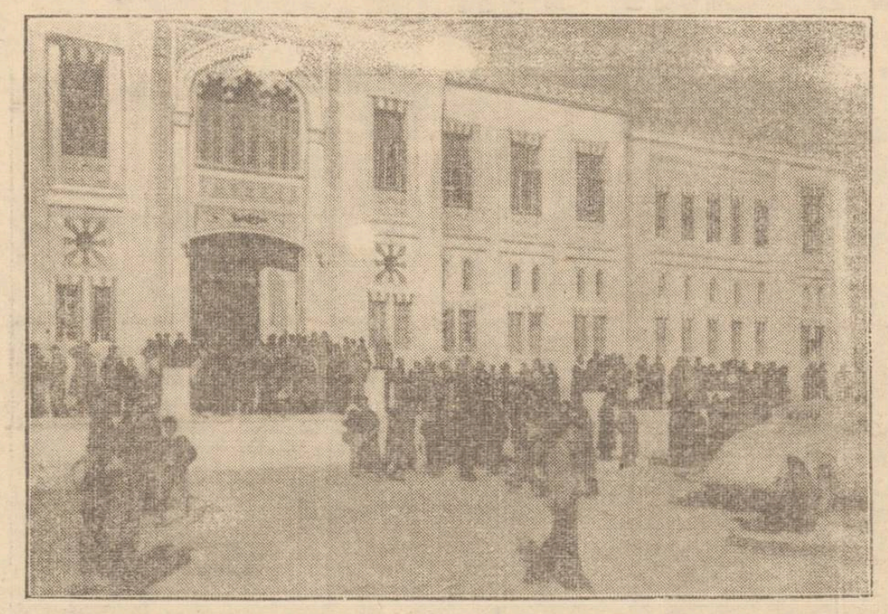

Hotărât lucru acum e timpul grevelor. La Damasc (Siria) sau pus în grevă până și școlarii, din cauză că s'a introdus limba franceză în școli.

Precum se vede, școlarii nu vor să intre la cursuri, pentru a face cunoștință cu limba diplomaților.

Cercul de Recrutare Iași

Incorporarea revizuiților medicali

Se aduce la cunoștința celor ce au fost revizuiți medical în toamna anului 1938 (născuți în anul 1912, 1913 și 1914) și găsiți buni de serviciu, serviciu auxiliar, sau absenți la revizuirea medicală, că incorporarea se va face la 1 Martie 1939 numai pentru acei cari până la data de 31 Octombrie 1938 n'au împlinit vârsta de 27 ani.

Acei din categoriile de mai sus, cari au dreptul de a beneficia de termen redus, sunt rugați a se prezenta la Cercul de Recrutare Iași, până la data de 15 Februarie 1939, cu actele necesare și anume:

— Cerere timbrată, pentru însumare cu termen redus.

— Diploma sau certificatul în original ce-i dă drept la termen redus.

Comandantul Cercului de Recrutare Iași
Lt.-Colonel **D. Geanolu**

x Dramă, comedie, scene colosale de circ, urmăriri polițiste unice, toate încadrate într'o realizare uriașă iată ce veți vedea de Luni 13 Februarie la Sidoli în filmul Oameni și fiare cu Hary Piel.

Contra TUSEI...
PASTILE VALDA
IN GUTII ORIGINALE

La Roma, d-ra Ginette Neveu
a obţinut un mare succes...

Tânăra şi celebra violonistă franceză d-ra Ginette Neveu, a părăsit zilele trecute Franţa, începându-şi turneul european.

Vineri 4 Februarie a avut loc la Roma recitalul de vioară al virtuoasei. Am ascultat retransmisia concertului oferită de Radio-Milano, şi putem sublinia că d-ra Ginette Neveu a obţinut un succes eclatant, programul (acelaş pe care-l va cânta la Bucureşti şi la Iaşi) fiind subliniat cu zgomotoase ovaţiuni.

Concertul local al d-rei Ginette Neveu a fost definitiv hotărât pentru Luni 27 crt.

Sanatoriul „Dr. Cosmutza"
Predeal (Valea Râşnoavei)
Pentru boli de plămâni
Tel.: 34
Institut pentru tratament şi cură climatică de altitudine (1100 m.)
Medic şef: Dr. M. ANGELI
Informaţiuni la Sanatoriu, sau în Bucureşti B-dul Dacia No. 49 la Dr. Angeli. Tel: 28968

Un om destoinic

E vorba de faptele creştineşti a unui om, fapte, care merită aduse la cunoştinţa publicului cititor.

Comuna Valea Mare, Jud. Iaşi, actualmente este condusă de domnul primar Gh. Grigoriu. Deşi în vârstă, domnia sa conduce această comună, cum alt primar din trecut n'a condus-o, conducere ce va dăinui multă vreme pe aceste locuri.

Ca un părinte, îndeamnă lumea la muncă, iar pe cei săraci îi ajută cu ceia ce poate. La şcoala primară din satul Valea Mare, d-sa a cumpărat mai multe rânduri de cărţi, din bani proprii, pentru copiii săraci. La câţiva copii le-a făcut câte un rând de haine, iar în fiecare Sâmbătă, dă la toţi copiii de şcoală, câte o căniţă de lapte şi câte doi covrigi sau câte o bucată de pâne.

In veci va fi pomenit domnul Gh. Grigoriu, de aceşti copilaşi când vor fi mari şi'şi vor aduce aminte de faptele pe care domniasa le face acum.

Nefiind fonduri la comitetul şcolar comunal, pentru procurarea lemnelor de foc, domnia sa, a dat din lemnele proprii la câteva şcoli din raza comitetului şcolar comunal Valea Mare, spunând: „Imi va plăti comitetul şcolar al comunei pentru aceste lemne; deodată ştiu că sunt lemne la şcoli şi că nu sufăr copiii de frig".

Trăiască Majestatea Sa Regele şi întregul guvern, căci bună orânduire ne-a dat Ţării şi satelor, care erau ameninţate cu părăginirea din cauza politicei ce se făcea înainte vremuri.

GH. V. COTEŢ

Apel

Credincioşii satului Buneşti Jud. Fălciu constituiţi în comitet de construcţie pentru ridicarea unei biserici, face apel la sufletele nobile şi pătrunse de duhul creştin să dea din puţinul lor pentru o faptă creştinească. Nu căutăm să facem un lux ci să acoperim un gol a unui sat mare care are o biserică de scândură complect dărăpănată.

Pentru un cât de mic obol, comitetul mulţumeşte din tot sufletul, iar slujitorii acestei biserici vor avea grijă ca în ruga lor către Domnul să pomenească fapta unor buni creştini ce au rupt din puţinul lor pentru o faptă atât de frumoasă.

Preşedintele Comitetului de Construcţie
Pr. M. Gheorghiu

Informaţiuni

x VOIAJAŢI eftin şi comod cu excursiile Iaşi-Bucureşti organizate de Wagons-Lits//Cook. 50% reducere pe C. F. R. Plecarea astăzi Sâmbătă seara la ora 21.47.—Inscrieţi-vă din timp.—Locuri limitate.

x *Idolul femeilor de pretutindeni, cel mai frumos bărbat Tyrone Power este fermecător în „Rapsodia diabolică" (Alexander Ragtime Band), ce va rula de Luni 13 Febr. în premieră la „Scala".*

x Dacă vă îndispun mâncărurile, beţi imediat un pahar de Borsec.

Tulburările aparatului digestiv şi vegetarismul

Inainte cu vre-o două decenii s'a format o adevărată sectă propovăduitoare a alimentaţiunii crude. Această sectă a lansat sistemul de vindecarea tuturor bolilor tubului digestiv şi altor boli prin alimentaţiunea crudă.

Pe lângă faptul că metoda aceasta pretinde prea mari abstinenţe, nici rezultatele pozitive nu sunt conforme cu aştept rile.

Iată ce ne scrie Dr. Iosif Vancea din Tg. Mureş, str. Ştefan cel Mare 14: „de vre-o zece ani urmez sfaturile vegetarienilor, ţinând o strictă dietă în ceeace priveşte carnea. Am scăpat astfel de multe suferinţe, dar nervozitatea stomacului a persistat. Cea mai mica abatere dela regimul sever, atrăgea ameţeli, dureri, spazme, etc.

In urma tratamentului urmat cu 2 flacoane „Gastro D" a încetat pe deplin nervozitatea stomacului.

Sunt perfect mulţumit şi satisfăcut de rezultatul obţinut, devenind un adept fanatic al medicamentului „Gastro D.", care constitue cea mai mare binefacere pentru suferinzi. Rândurile de mai sus nu necesită nici un comentariu.

Expediază prin ramburs de lei 135 flaconul, Farmacia „Thois", Calea Victoriei 124, Bucureşti.

O discuţie interesantă
între două organe bisericeşti pe chestia Bibliei

Intre revista oficială a Arhiepiscopiei Iaşilor „Mitropolia Moldovei" şi organul bisericesc „Luminătorul" de la Chişinău, al cărui conducător este d. prof. univ. C. Tomescu, s'a iscat o discuţie interesantă în legătură cu redactarea unor texte din Biblie.

Cum cele scrise în „Luminătorul" n'ar corespunde adevărului, fiind considerate ca o jignire adusă frumoasei redactări a Bibliei de către I. P. S. Nicodim, — revista „Mitropoliei Moldovei" prin pana P. C. Protosinghel Dr. Vasile Vasilache, dir. cancelariei metropolitane dă unele lămuriri documentale.

Iată ce scrie păr. Vasilache sub titlul *„Răspuns unei petice"*:

In „Luminătorul", revista bisericească din Basarabia, Nr. 1, pe Ianuarie 1939, un oarecare Petică culege cuvinte şi frânturi resleţe din Biblia sinodală românească, tipărită de Institutul Biblic Român în anul 1936, şi le aşază în paralelă cu locurile corespunzătoare din Biblia românească, tipărită în anul 1819 la Petersburg.

Onoratul comitet de redacţie, al acelei reviste, admirându-şi petica, zice „că între traducerea Bibliei din 1936 şi cea din anul 1919 sunt destule deosebiri, de mai multe ori, cum se pare, nu în folosul traducerei din anul 1936".

Mai întâiu Biblia din 1919 nu-i o traducere, ci o retipărire a Bibliei de Blaj, care e după Vulgata latină, iar nu după Septuaginta, Biblia Bisericei ortodoxe.

Peticuţa însă s'a învârtit tot printre oalele mai curăţele din Petersburg şi s'a ferit, se vede, să dea peste cele mai slinoase. Asta de bună samă ca să se cruţe. Şi, slavă Domnului, de aceste din urmă sunt berechet, în Petersburg".

Şi păr. Vasilache prezintă texte din ambele Biblii, arătând că Biblia redactată de I. P. S. Mitropolit Nicodim este mult superioară.

„La Petersburg nici ortografie, nici sintaxă, nici punctuaţie, nici traducere. Şi părţi de acestea în Biblia tipărită la Petersburg sunt cu duiumul, capitole şi chiar cărţi intregi.

Rău face redacţia „Luminătorul" că publică lucruri necontrolate, luându-se după toate petecele, şi în loc să le trimită la bucătărie pentru rolul lor, le admiră.

Atâta pentru acuma".

*

Noi ne asociem la protestul revistei „Mitropoliei Moldovei" şi sântem nedumeriţi că s'a găsit să facă o astfel de critică unei opere măreţe ca Biblia, o revistă care are conducător tocmai pe d. prof. univ. C. Tomescu.

SP.

Activitatea căminului cultural
„Sfântul Haralambie"

Duminică 5 Februarie crt. a avut loc la Căminul Cultural „Sf. Haralambie" sub auspiciile Fundaţiilor Culturale Regale şi condus cu o muncă neobosită de părintele Niculea a 45-a şezătoare organizată cu concursul unor talentaţi elevi ai Conservatorului, care au alcătuit o minunată orchestră, executând doine şi arii naţionale.

In cadrul acestei şezători a conferenţiat d. prof. al Liceului Naţional Valeriu Buţureanu tratând un subiect care putea interesa pe oricine, în special pe numeroşii elevi care participă la aceste şezători: „Inceputurile ştiinţei".

După ce, în introducere, d-sa a evidenţiat însemnătatea Aşezămintelor Culturale create şi puse sub patronajul Suveranului, d. profesor a intrat în desvoltarea subiectului conferinţei, arătând într'un limbaj popular felul cum ştiinţa a plecat de la cunoştinţele elementare ale primitivilor pentru a ajunge la edificiul impozant pe care-l reprezintă cultura de azi.

Conferenţiarul a urmărit de asemenea desvoltarea ştiinţei la poporul românesc, de la concepţiile elementare pe care le posedă ţăranul, până la ideile abstracte ale ştiinţei moderne. Ştiinţa românească poate, în toate ramurile, sta alături cu ştiinţa popoarelor occidentale, care totuş au o cultură mai veche.

Programul conferinţelor Căminului „Sf. Haralambie" este foarte interesant şi dovedeşte odată mai mult însemnătatea Căminurilor Culturale cât şi concursul pe care intelectualii ieşeni îl dau acestor instituţii care tind să satisfacă o necesitate imperioasă: dorinţa de cultură.

Astăseară
Tot Iaşul se întâlneşte la Corso

Infine a sosit ziua mult aşteptată a „Carnavalului ieşan" organizat în saloanele de la Corso.

Trei orchestre va sta la dispoziţia dansatorilor şi numeroase surprize pentru toată lumea.

Cine nu merge astăseară la Corso a perdut un an din viaţă, adică un sezon de Carnaval.

De aceia eu, tu şi el cu ea ne vedem astă seară la Carnavalul ieşan.

DI. N. STOICESCU

Sub Caldachinele roze şi în saloanele aranjate cu mult gust sub diriguirea d-lui N. Stoicescu se va întâlni tot ce are Iaşul mai select şi mai elegant.

Activitatea Căminului Central orăşenesc
Ateneul Popular Tătăraşi

Duminică 12 Februarie a. c. orele 3 jum. p. m. Căminul Cultural Central Orăşenesc „Ateneul Popular Tătăraşi" organizează a 519-a Şezătoare artistică-culturală în cadrul căreia va conferenţia distinsul prof. universitar *dl. Emil Diaconescu* despre „Românii de peste hotare".

Dl. Ştefan Ciubotăraşu artist al Teatrului Naţional va face câteva lecturi.

Partea muzicală va fi executată de d-nii avocat Iuşkevici, C. Munteanu (violoncel) precum şi de Corul Seminarului Veniamin Costache condus de Pr. Panţiru.

Toţi ieşenii sunt invitaţi a lua parte.

RECENZII

H. Gherner şi Beno Wachtel:
„Evreii ieşeni în documente şi fapte"

Dintr'un întreit punct de vedere, d. Gherner este indicat de a scrie istoric şi — în special — istoria evreilor ieşeni.

D. Gherner este jurist.

D-sa a fost director de şcoală—de aci se explică istoricul interesant al învăţământului şi dragostea ce-o poartă tuturor instituţiilor de cultură.

Impreună cu regretatul av. Jacques Pineles, d. Gherner a alcătuit statutul Comunităţi evreilor din Iaşi. A adus un aport binecunoscut la crearea instituţii de mare prestigiu: Comunitatea.

D. Gherner a scris cartea în colaborarea d-lui Beno Wachtel. Colaborarea s'a dovedit rodnică. Şi iată de ce! Dacă d. Gherner aprofundează Dreptul, d. Wachtel adânceşte matematicile, *ştiinţele exacte*.

Osebit de aceasta d. Beno Wachtel şi-a dovedit realele calităţi de conducător al unicului aşezământ de cultură evreiască din Iaş;

Trebue să subliniem apoi *unitatea* realizată de cei doi colaboratori,

scriind în colaborare, ne-au obişnuit să-i vedem că merg pe două linii paralele şi nu se întâlnesc niciodată. La d-nii Gherner şi Wachtel cazul este contrariu. Ei merg tot timpul împreună şi nu se despart nici o dată, adică în nici o frază a cărţii.

*

Prezentarea autorilor şi operii o fac d-nii Şef-Rabin Dr. I. Niemirower şi Rabin Dr. I. Şafran.

D. *Dr. Niemirower* nu *scrie* numai istoria, d-sa *face* istoria. In atâtea realizări ale evreilor ieşeni se vădeşte spiritul iubneist al eruditului maestru şi unanim respectatul şef al cultului mozaic.

D. *Rabin Dr. I. Şafran* ştie, întotdeauna, ca prin verbul său să transforme tribuna retorică sau scrisă într'un amvon. Pe această linie a sacerdoţiului se menţine şi în introducerea la cartea d-lor Gherner şi Wachtel. D-sa scrie:

Lucrarea d-lor Gherner şi Wachtel reprezintă prin proporţii şi realizare o scrutare minuţioasă a trecutului Comunităţii şi o analiză obiectivă şi bogată a sporului de viaţă al prezentului ei. Documente şi fapte captate de la sursa cunoaşterii depline a stărilor de lucru, sunt clasificate şi ierarhizate în cartea d-lor Gherner şi Wachtel, cu probitate, competenţă şi îndemânare. Aceste documente şi fapte cu toată substanţa grea din ele, au fost cuprinse în conţinutul unui volum amplu, unde ne apar astăzi în culori vii şi proaspete".

*

Autorii privesc pe evreii ieşeni „sub aspectul vechimii şi a organizării lor în diferite instituţiuni, începând cu cea mai principală organizare: Comunitatea". Aceasta pentru ca cetitorii „să se convingă că evreii români au fost întotdeauna locuitori harnici, cinstiţi, inovatori, cu scopul de a contribui la ridicarea târgului oropsit şi uitat".

Şi, într'adevă, după ce autorii ne dau date preţioase asupra primelor aşezări de evrei—în 1450 — cartea d-lor Gherner şi Wachtel pune sub ochiul cetitorului: „Pitacul lui A. Ghica Vodă din anul 1777", hrisovul lui Constantin Racoviţă din 1753, a lui Ioan Sturza din 1823, a lui Mihai Gr. Sturdza din 1840 şi al altor domnitori.

Alături de hrisoavele Domnitorilor români sunt concludente aspectele impresionante ale cimitirului vechiu din Ciurci. Aci, în vechiul cimitir odihnesc starosti evrei din timpul Domnitorilor români. „Primul staroste Mare a fost un anume Mordhai" (1617).

Obiectivi şi după o cercetare atentă a documentelor trecutului şi a realizărilor prezentului, autorii trec în revistă toate luminile aduse de aceste aşezăminte de cultură şi de asistenţă socială, în mintea copiilor şi în casele părinţilor acestor elevi.

In sulletul cetitorilor au o puternică rezonanţă paginile ce vorbesc despre înaintaşi, când însă autorii ajung la reliefarea figurilor contemporane, cetitorul nu află lucruri zăvorâte în arhivă ci vede că autorii tălmăcesc un simţământ de recunoştinţă pentru un Ilie Mendelsohn Komarowski, Dr. Solomovici, şi întreaga pleiadă care a bine meritat dela obştea evreească; „Bătrânii de azi sunt tinerii de eri".

Ce importanţă are, recunoaştem, lipsa câtorva date, când avem în faţa noastră opera pozitivă şi constructivă realizată. Operă care în afară de severitatea hrisoavelor vechi, are pagini culminând într'un patetism zguduitor: „Şi de asprimea vremurilor, pietrele se aşează tot mai adânc în pământ sau se prăvale unele peste altele, îmbrăţişându-se într'o încleştare veşnică la fel cu veşnicia morţii".

Cărţile de succes se citesc. Cartea Domnilor Gherner şi Wachtel va fi cetită şi recitită pentrucă este: o mărturie a trecutului, un prieten în prezent şi un îndreptar pentru viitor.

M. CORNEA

Atentatele din Anglia

Cu toate măsurile luate, seria atentatelor continuă în Anglia.

Au fost puse bombe la mai multe clădiri.

Fotografiile de mai sus reprezintă ruinele a două clădiri aruncate în aer şi o ladă cu explozibil descoperită de poliţişti.

BALUL ANUAL
Pânea Saracilor
Martie a. c.

ANUL XXXVI No. 9566

1 LEU

ABONAMENTE:
Lei 350. . . . . pe un an
„ 180. . . . . „ 6 luni
„ 90. . . . . „ 3 luni
„ 35. . . . . „ 1 lună
„ 1500. . . Instituții publice

Atelierele tipografice „Opinia"
IAȘI STR. LAPUȘNEANU 37

OPINIA

Ziar popular cotidian

MERCURI 15 FEBRUARIE 1939

TELEFOANE
Redacția . . . . No. 1295
Administrația . . . „ 1299
Serv. de noapte red. . „ 1436

Redacția și Administrația
IAȘI STR. LAPUȘNEANU 37

Director C. R. GHIULEA

BIBLIOTECA UNIVERSITĂȚII IAȘI

ANULAT

Presa și noile chemări de Stat

Conștiința profesională a ziariștilor

Asociația corespondenților presei străine a sărbătorit pe d-nii miniștrii Gr. Gafencu și Eugen Titeanu, cu care prilej s'au rostit cuvinte — ce merită o atenție deosebită, — asupra conștiinței ziaristului și rolului presei în noua așezare a Statului.

D. Gafencu' în calitate de ministru al Afacerilor străine, a lămurit politica de pace a României, iar d. Eugen Titeanu, subsecretar de Stat al propagandei, a definit marea misiune a presei, în împrejurările generale de azi, când civilizația este amenințată de evidente primejdii. In această situație, a spus d. Titeanu, executarea îndeletnicirii de ziarist trebue să fie condusă de o conștiință clară, fiindcă prin scrisul său de fiecare zi, gazetarul poate să facă și bine, și rău. Ziaristul trebue să aibă azi conștiința misiunei lui.

Mai ales în domeniul internațional, informația care stârnește panică, intrigă sau calomnie, dăunează tuturor.

D. Subsecretar de Stat al Propagandei a arătat că presa românească s'a încadrat tot mai mult în noua așezare a Statului și a cerut din partea tuturor respect pentru sentimentele poporului nostru.

Un îndemn pe care, oricine își iubește țara, îl înțelege.

D. Titeanu a definit misiunea prezei, în clipele de față, o misiune de apropiere, nu de desbinare; o cunoaștere reciprocă între popoare, poate asigura în mare măsură pacea, și în această cunoaștere rolul ziariștilor este foarte important.

Cuvintele d-lui Eugen Titeanu, care este și vicepreședinte al asociației corespondenților presei streine, au avut un viu ecou în rândurile ziariștilor streini, iar pentru ziariștii români ele sunt un îndreptar cu însuflețire îndeplinit. Intre concepția conducătorului Presei și Propagandei, asupra rolului gazetarului în Stat, și credințele intime ale tuturor profesioniștilor din ziaristica românească, există o concordanță perfectă,—întreaga presă românească înțelegând că este o datorie față de națiune, să răspundă pe deplin chemării de Stat.

Conferința palestineană

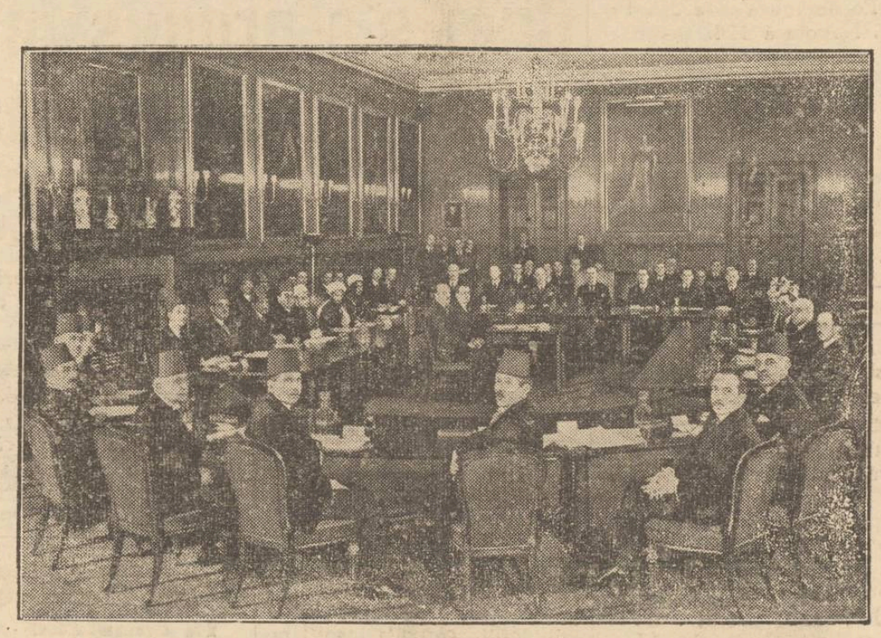

La Londra s'a deschis conferința palestineană, care are de scop să caute o formulă de înțelegere între evrei și arabi, spre a se pune capăt stării de tulburare permanentă. Lucrările conferinței întimpină dificultăți, din pricină că ambele tabere își mențin punctele de vedere. Se nădăjduește totuși că dibăcia britanică va reuși să găsească o soluție împăciuitoare.

In clișeu, ședința inaugurală, prezidată de d. Chamberlain primul ministru al Angliei.

Țesături din atelierele Monastirilor Moldovenești

la Expoziția dela New-York

O consfătuire între I. P. S. Mitropolit Nicodim și d. prof. Dim. Gusti

D. prof. Dim. Gusti, președintele Serviciului Social și comisar general al României la Expoziția internațională de la New-York și-a anunțat sosirea în localitate pentru sfârșitul săptămânii acestea.

Vizita în localitate a distinsului profesor este pusă în legătură cu organizarea în Moldova a Serviciului Social, în noul ritm al orânduirii de stat.

Cum I. P. S. Mitropolit Nicodim este președinte pentru Moldova al Fundațiilor Culturale Regale care sânt înglobate în acest Serviciu, d. prof. Dim. Gusti va lua contact cu șeful spiritual al Moldovei făcând o vizită la palatul mitropolitan.

Dl. Gusti îl va pune în cunoștință pe Chiriarhul Moldovei cu orânduirea nouă dată Serviciului Social.

Printre altele, d. prof. Dim. Gusti va informa pe Inaltul nostru Ierarh și asupra modului cum va fi reprezentată România la Expoziția internațională de la New-York, în ce privește țesăturile.

De remarcat că în majoritatea lor, aceste țesături sunt un produs al Monastirilor moldovenești.

SP.

Mișcare separatistă în Alsacia

In provincia franceză Alsacia, există o mișcare autonomistă, a populației de origină germană.

Autonomiști alsacieni sînt grupați în trei partide politice, au gazete proprii și lucrează pe față, în cadrul legilor.

Există însă și o acțiune clandestină,—adevărat complot contra integrității teritoriale a Franței. Recent, a fost descoperită la Strasburg o conspirație și a fost arestat autonomistul Dr. Carol Roos. El a fost trimis, împreună cu alți complici, în judecata tribunalului militar din Nancy.

Din toată lumea

Pensie pentru parlamentari

Camera Comunelor a votat o lege cu (u 204 voturi, contra 103), prin care se acordă pensii parlamentarilor:

Ca să obțină pensie, parlamentarul englez trebue să împlinească următoarele condiții: 1) să fi fost parlamentar cel puțin 10 ani. 2) Să aibă vrîsta de 60 ani împliniți. 3) Să fie sa ac.

Fondul de pensii se realizează dintr'un impozit aplicat pe diurna tuturor parlamentarilor.

Deocamdată sînt locuri pentru 18 pensionari, care vor primi anual cite 150 lire sterling (adita, vre-o 200,000 lei).

Delerding înmormântat în Germania

Magnatul petrolului, sir Henry Deterding, care ca comerciant olandez a fost înobilit de regele Angliei, era de multă vreme un prieten al Germaniei. A doua lui soție este germană și el însuși trăia de mult timp la o moșie a sa din Mecklemburg, unde a vrut să-i fie și locul de veșnică odihnă.

Marele organizator și genialul comerciant, după ce desfășurase o lungă activitate în Anglia, devenise un prieten al Germaniei și un admirator al progreselor acestei țări, unde se stabilise în urmă și unde va fi acum înmormântat. Presa germană îi închină articole elogioase.

Viteza vîntului

In urma celor 192 sondagii făcute în stratosferă, s'a ajuns să se constate care este viteza vântului în înaltele regiuni ale atmosferei. Astfel s'a precizat că:

la nivelul pământului, vântul are o viteză medie de 5 m. p. secundă;

de la 5 m. până la 500 m. viteza e de 15 m. pe secundă;

de la 65 m. până la 10.000 m. viteza crește cu opt secunde la suta de metri;

iar de la 10.000 metri în sus, viteza ajunge la 55 metri pe secundă, ceiace dă o iuțeală uriașe, capabilă să răstoarne un bulding într'o clipită. Dealtfel, dacă vântul stratosferic ar bate pe pământ numai o oră, toate orașele ar fi dărâmate complect.

Invenție minunată

Datorită unei invenții, în adevăr uluitoare, s'a reușit înregistrarea pe un film a... 250.000 imagini pe secundă. In felul acesta, avem posibilitatea să fixăm etapele continui ale unor femene, cari până acum ne scăpau, deoarece se produceau într'un ritm prea repede pentru a fi putut fi percepute cu ochiul liber. Așa de pildă, explozia unui obuz sau mersul unui glonte pe traiectoria sa, vor putea fi văzute „au ralanti", grație aparatului numit „mâncătorul timpului". Aparatul acesta ne îngăduie să avem tot atâtea imagini câte etape parcurge, de pildă, un obuz, din clipa în care este lansat și până ajunge la locul destinat pentru a exploada. Ba mai mult; putem înregistra chiar și explozia, adică putem fotografia fiecare așchie și țandără de schijă.

Trebue să recunoaștem că invenția este minunată, căci vom reuși să vedem ceiace ochiul nu ar fi fost în stare niciodată să vadă.

Războiul cinematografelor pariziene

Din pricina unor taxe suplimentare aplicate sălilor de cinema pariziene, directori respectivi au pornit un cumplit război împotriva guvernului. După o grevă generală eșuată reprezentanții cinematografiștilor au luat acum o extremă de nostimă hotărâre, care, fără îndoială, va face mult de domeniul psihologiei; atâta vreme cât revendicările lor nu vor fi satisfăcute, în nici un cinematograf din Paris nu se va mai proiecta, la actualități, nici o figură de ministru, și nici un eveniment care ar fi favorabil guvernului.

Rămine de văzut dacă miniștrii vor avea tăria de caracter să suporte cu resemnare durerea de a nu-și mai vedea chipurile pe ecran, sau, dacă acest mijloc, atît de simplu, va avea efecte mai considerabile decît chiar greva generală.

Citiți în pag. IV-a
ULTIMA ORĂ

Astă-seară, la Teatrul Național — Premiera:

„Nisipuri mișcătoare"

Ce ne spune scriitorul G. M. Zamfirescu, realizatorul acestui spectacol

Astă seară, Teatrul „Național prezintă în premieră o piesă italiană, *„Nisipuri mișcătoare"*, a lui Antonio Conti.

Deși intitulată comedie—ca în genere toate piesele italiene—premiera aceasta e o lucrare de un puternic dramatism și profunde stări sufletești.

Acțiunea, plină de senzațional, se petrece în curs de o noapte într'o cabană din Alpi, care a prilejuit pictorului Kiriacoff crearea unui nou decor de valoare și adecvat atmosferei.

„Nisipuri mișcătoare" e pusă în scenă de scriitorul George Mihail Zamfirescu, pe care la repetiția generală de aseară l-am rugat să-mi acorde protocolana discuție despre premieră.

Deși surmenat de nopțile pierdute cu repetițiile, d. G. M. Zamfirescu se conformează:

—„Premiera de astă seară are pentru mine o importanță dublă. Jucăm o piesă italienească în cadrul programului de schimbări culturale italo-române. Pe lângă asta, montez pentru prima oară o piesă al cărui element principal rămâne senzaționalul.

— „Cu alte cuvinte, o îmbinare între valorile sufletești ale lucrărei dramatice și elementele impresionare impuse de text. Din fericire, piesa are o problematică psihologică cât se poate de interesantă, iar spectacolul nu face altceva decât să ilustreze și mai mult, stările sufletești ale eroilor.

Vreau să spun că am fost în elementul meu, prin faptul că n'am fost nevoit să-mi reduc preocupările numai la elemente de tehnică scenică.

„Despre Conti a dat lămuririle necesare d. Di Crucciatti, iar despre subiectul piesei ți-aș vorbi cu plăcere, dacă interesul spectacolului nu m-ar opri.

— *După cum văd, aveți și o distribuție cât se poate de adecvată.*

— Da. Pe scena Națională nostru, *„Nisipuri mișcătoare"* se bucură de o bună distribuție, în frunte cu d-ra Margareta Baciu, și cu d-nii Aurel Ghițescu și Gică Popovici care vor asigura un succes pe deplin meritat, și de piesa lui Conti și de eforturile pe care le-am făcut împreună cu interpreții, ca să realizăm un spectacol căruia de pe acum am lipsa de modestie să-i recunosc o mare calitate.

„Se joacă în condiții de interpretare și de montare, care nu au vrut să copieze nici spectacolele din Italia și nici din America de sud.

„In concluzie, nu pot să spun decât un singur lucru: doresc ca toate piesele românești ce vor fi jucate în Italia, să se bucure de încrederea și de entuziasmul pe care și directorul de scenă și interpreții au realizat „Nisipuri mișcătoare", pe scena teatrului nostru".

•

Se apropie de noi, d. Fernando Di Crucciato, emisarul teatrului italian în România. D-sa e radios; îi place cum se prezintă repetiția generală și presimte succesul de astă seară.

COSMA DAMIAN

Conferințele A. G. I. R.-ului

Mijloace mecanice

în construcția drumurilor moderne

In cadrul conferințelor cu caracter technic, organizate de cercul A. G. I. R. „Moldova", dl. Ing. V. Vârlan din serviciul Drumurilor Iași, a dezvoltat o documentată și interesantă conferință, cu titlul *„Mijloace mecanice în construcția Drumurilor moderne"*. La Universitatea din Iași, în amfiteatru, în fața unei selecte asistențe, compusă din Ingineri, subingineri, antreprenori, studenți de la Politechnică și alte persoane dintre intelectualii ieșeni, dl. Ing. Vârlan începe prin constatarea că dezvoltarea puternică a automobilismului, care nu mai este considerat acum un mijloc de transport de lux, ci este ceva necesar tuturor categoriilor sociale de profesioniști, a făcut ca problemele drumurilor să preocupe, deopotrivă atât pe specialiști cât și pe nespecialiști care se folosesc numai de drumuri.

Analizând apoi care era viteza de deteriorare a drumurilor, datorită mijloacelor de locomoție ale trecutului și constatând că unul din factorii care contribue la deteriorarea drumurilor, este și viteza vehiculelor; trage concluzia ca astăzi dacă drumurile se deteriorează mai repede ca în trecut, este rezultatul vitezei sporite a circulației.

Nu numai atât; dar ținând seama de adevărul enunțat de Inginerul american Tay or că: „unui om, cu cât i se pun la dispoziție mai multe satisfacții cu atât acesta depune mai multe eforturi pentru a și-le însuși", și la care adevăr dl. Ing. Vârlan crede că ar mai fi de adăuga: și cu atât mai mult omul caută să-și înmulțească aceste satisfacții.

D-sa deduce că s'a mărit și rețeaua utilă a drumurilor, pentru că dacă viteza de deplasare s'a mărit, s'au înmulțit și punctele pe care omul are interes să le atingă

Această situație a provocat cea mai intensă activitate a technicienilor în materie de drumuri; încât cu drept cuvânt ultimele decenii s'ar putea numi *„epoca eroică"* în construcția drumurilor. S'au imaginat și realizat, în afară de sistemele de drumuri consacrate de mult în technica rutieră, sisteme noi: de metal, de lemn, cărămidă, asfalt, gudronate, de cauciuc, etc., pentru a putea corespunde tuturor cerințelor technice și în acelaș timp să corespundă și condițiilor impuse de teren climă etc. și mai ales de mijloacele disponibile.

In construcția drumurilor, se impun 3 imperative: *bun, eftin* și *repede*. Pentru a răspunde celui de al III-lea imperativ, au trebuit reformate mijloacele și metalele de lucru învechite.

Mâna de lucru omenească

(Continuare în pagina 2-a)

Inhalatorul Iașului

Regiunea Copoului

In cetatea istorică a Iașului, cu străzi strâmte și întortochiate și rău pavate, unde praful (nu cel de pe cronici), te orbește la cea mai mică adiere de vânt, de cum începe a se desprimăvăra; în Iașul încins vara de canicula și de mirosuri grele în centru și ros de noroaie și igrasie la periferie; în Iașul acesta, unde dărămăturile îți rânjesc la fiecare pas pe zidurile lor dințate de târnăcop, cetățeanul doritor de o pală de soare, ori de briză de aier curat și răcoros, n'are altă posibilitate de evadare de cât la deal, spre Copou.

Cu mașina, ori cu tramvaiul; cu motocicleta, ori cu trăsura; cu bicicleta ori numai pe jos, fiecare după gust și putere, în zile de sărbătoare, sau numai în ore de răgaz, o ia la deal, spre această binecuvântată regiune.

Inainte de prânz, zeci de cărucioare împinse dindărat de bone tinere, își plimbă ceasuri întregi pipușele lor albe ca ghioceii, pe aleile scaldate de soare. Duminicele și sărbătorile cu după amiezi frumoase, toată lumea din vale năvălește la deal. Iacomă de aier liber, dorioare să prindă în obiectivul ochilor un colț de cer senin, un peisaj de iarnă cu zăpada imaculată, un petec de pajiște verde, ori un tei înflorit. Aleile se împestrițează în mii de culori. Parcul din gura aleii răsună de strigăte tinerești, de clamări sportive; cel mai din fund zumzeie ca un stup gata să roiască. La tot pasul te încurci de un cerc colorat scăpat din cârma unui strengar îmbujorat de alergătură, de trotineta ce trece vâjâind pe lângă tine, ori de mingea policromă ce saltă sacadat printre picioare.

La rondul întâi zeci de bucovineni și bucovinence, lucrători, sau servitori, în straie curate, stau la sfat, ori la glume. Băncile rustice de pe întinsul aleii sunt neîncăpătoare. Văzduhul e plin de zgomot vesel, de râs sănătos. Nici un oftat de om năcăjit, nici o tusă bătrânească nu se aude.

Spre sară neastâmpărul descrește. Toată lumea asta pestriță se trage pe la așezările ei, spre a-și satisface, după posibilități, cerințele stomacului.

Liniștea își ia domeniile în stăpânire, dar nu pentru multă vreme, căci odată cu umbrele nopții apare pe alei altă lume, de astădată doritoare de recreare ticnită, de singurătatea îmbătată cu mireasmă de vegetație:

Intelectuali cu frunți încrețite de obosală, trec agale la deal scandându-și gândurile în cadența pașilor. Ici auzi discuții asupra evenimentelor recente, sau asupra chestiunilor ce actual preocupă opinia publică.

Mai încolo se face nițică bârfeală prietenească, în timp ce, ferite de lumină se strecoară spre boschete tainice, perechi strâns înlănțuite; este eterna dragoste căutătoare de întuneric și singurătate.

Iată și doi bătrânei, ținându-se la braț, ca'n primii ani de căsnicie, ieșiți să-și facă digestia la aier, sau să-și destindă mădularele anchilozate de artritism.

Târziu, după miezul nopții auzi apropiindu-se din deal, dinspre „Viață Lungă" harmalae mare de glasuri, ce-și trâmbițază veselia în strigăte râsete și glume, întrerupte din când, în când de trânturile de ansamblu ale unui „Gaudiamus" evocător, sau a unui șlagăr la modă. E tinerețea care petrece.

Iar când ziua se îngână cu noaptea, de te întâmpli pe alei, ieșit matinal după treburi, nu arare-ori ești deșteptat din preocupările cu care ai plecat, de clacsonul unei mașini deschise, ce trece în goană la deal, lăsând în urmă esclamații de veselie pritocită într'un local de noapte, răsbătute în răstâmpuri de eforturile unui gurist răgușit, care zdrângănind în neștire coardele unei chitare „zice la u-

(Continuare în pagina 2-a)

S'A DESCHIS
Biblioteca de împrumut
la LIBRARIA LIGII CULTURALE

TYP
Cel mai sigur purgativ

Mâine Miercuri 15 Februarie
ora 21.47
pleacă excursia
Iași-București
cu 50% reducere
pe C. F. R.
organizată de
Wagons-Lits || Cook
Iași, Piața Unirii 1
Inscrieți-vă din timp. Locuri limitate
Reîntoarcerea din București Vineri seara, ora 23

VINURI ABSOLUT NATURALE
vechi și noi, eftine și higienic servite
cumpărați numai dela depozitul nou înființat în str. Prof. A. C. Cuza 27 (fost Arcu) casele Teitler, palatul poștei vechi.
Dacă nu vă puteți deplasa, telefonați la Cinema Sidoli telefon 2059, — și veți avea urgent la domiciliul Dvs. vinul dorit.

DOCTOR
Alex. Moruzi
Profesor Universitar
Medic Primar Director
Cons. zilnic 4—6 p. m.
Chirurgie generală
Chirurgie nervoasă
Str. Păcurari No. 5
(deasupra farmaciei Căpățînă)

DOAMNA DOCTOR
PARHON C. ȘTEFANESCU
Medicprimar al Spit. Socola
Consultă pentru:
Boale nervoase și ale glandelor cu secrețiuni interne
METABOLISM BAZAL
Cons. 2—4 p. m.
Str. Tăutu 2 Tel. 2269

Dr. R. DAMSKER
Medic de Spital
BOLI INTERNE
plămâni, inimă, rinichi
Str. Ghica Vodă No. 32

De vânzare
casă gospodărească, solidă, 4 odăi, bucătărie, cămări, pivniță, apă, lumină electrică etc.
Poziție centrală lângă tramvai și Hală. Preț foarte avantajos. A se adresa la ziar.

Cel mai mare spectacol!...
Cea mai mare montare!...
Cei mai valoroși artiști!...
joacă în piesa
AZILUL DE NOAPTE
Sâmbătă 25 Februar la Teatrul Național

Ginette Neveu
Tânăra și celebra violonistă franceză
DĂ UN
Exceptional Recital de vioară
Luni 27 Februarie
LA
TEATRUL NAȚIONAL
Biletele la Agenția Gheorghiu

INFORMAȚII

x Dentistul D. Grünberg-Moldvan str. Cuza Vodă No. 23, consultă zilnic de la ora 9-1 și 3½-7 p. m.

x *Nu e romanul unei vieți, ci cavalcada dramatică a unei întregi generații, a unei mari epoci „Rapsodia diabolică" cu Tyrone Power și Alice Faye. Azi la „Scala".*

x Publicațiuni pentru „Monitorul Oficial" se primesc la „Opinia" Str. Lăpușneanu 37.

x Pentru comenzi de BORVIZ DE BORSEC, adresați-vă reprezentantului societății, — Dl. Vasile Mândru, la cinematograful „Sidoli", telefon 2059 și la biroul de agentură și comision Mândru, tel. 1516.

x Dr. *M. Mendelsohn* boli interne și venerice, boli de copii. Cons. 9—12 și 3—7 p. m. Iași, Str. Socola No. 26 vis-a-vis de farmacia Flach. Teleton 2244.

Amatori fotografi
Developați, copiați, măriți la
Fotograful Z. WEISS
Piața Unirii
Găsiți Rollfilme, Pakfilme, Plăci Agfa, Kodac etc. cu prețurile fabricei. — Se copiază, se mărește și se developează gratuit la Studio Fotografic
Weiss PIAȚA UNIRII

Mica Publicitate

PERDUT Biletinul biroului de populație Iași No. 36687. Îl declar nul.
Stanciu Dumitru

PIERDUT Buletinul Biroului Populației Iași pe numele de Popănțanu Vasile din Iași Șos. Națională 124.
Se declară nul.

CAUT CAMERĂ cu pensiune la familie de buni gospodari cu preferință în cartierul Tătărași sau Copou.
Adresa la ziar sub 5.

VIZITIU cu acte pentru trăsură 2 cai oraș angajăm imediat la Colonia de Murcă Galata.

CAUT BONĂ la copil mic. A se adresa Dr. Gr. Osipov-Sinești, Str. Lăpușneanu 6.

Subsemnatul Israel Morgenstern dom. Iași str. Ghica-Vodă No. 12 tost 26 declar că în noaptea de 12 spre 13 Februarie 1939 mi s'a furat un costum gri-ster ce conținea următoarele acte:
1) Un carnet de student de la Facultatea de Medicină Iași.
2) Un carnet C. F. R. eliberat de Facultatea de Medicină Iași.
3) Una dovadă eliberată de Cercul de Recrutare Iași.
4) Buletinul dela Biroul de Populație Iași No. 257/921 și diferite chitanțe dela Facultatea de Farmacie din București
Le declar nule, iar cei ce se vor folosi de ele vor suferi rigorile legii.

DE VÂNZARE imobilul din str. Apeduc 23, cu tot confortul, Aproape de Piața Halei și centru, având grădină cu pomi fructiferi și flori.
Condițiuni favorabile.

MAȘINA DE SCRIS în bună stare cumpără Vasile Gh. Mândru, Cinematograful „Sidoli".

DE VÂNZARE casă de raport 4 apartamente. Preț avantajos. A se adresa proprietar în curte. Ghica Vodă Nr. 13.

SE CAUTĂ femeie pricepută la gătit și spălat, fără bărbat, cu acte în regulă.
A se adresa C. I. Warter Stradela Armeană 4, între orele 1-4.

Corpul 4 Armată
Serv. Intendenței
PUBLICAȚIE
Se aduce la cunoștința generală că în ziua de 14 Martie 1939 ora 10 dim., se va ține prima licitație publică în localul din str. Ștefan cel Mare 45, pentru măcinișul grâului necesar Manutanței Iași, pe timpul dela 1 Aprilie 1939, la 31 Martie 1940.
Licitația se va ține în conformitate cu art. 88-110 incl. din L. C. P. regulamentul O. C. L. și normele publicate în M. O. No. 127 din 4 Iunie 1931.
Odată cu oferta se va depune în plic separat garanția legală de 5%.
Caetul de sarcini și orice alte relațiuni, zilnic la adresa de mai sus, între orele 12—13.
No. 111.692 din 7/I /1939

VIN NEGRU VÂRTOS
„ ALB
„ VECHIU
„ NOU
cumpărați dela depozitul din strada *A. C. Cuza Nr. 27* (CASELE TEITLER fosta poșta veche)

DOCTOR
I. Bernáth
Specializat la Viena în
Boli interne
BOLI de COPII și SUGARI
Tratament și diagnostic cu raze electrice
RAZE ULTRA-VIOLETE
Raze Farad și Galwan
Iași Șos. Arcu 2
lângă Farmacia Irofte
Cons. 9-10 dim. și 3-6 p. m.

Programul de azi al cinematografului „SIDOLI"
2 MARI PRODUCȚII JUBILIARE 2
CELE 4 FIICE ALE PROFESORULUI LEMP
(VIS DE TINEREȚE)
cu surorile Rosemary Lane, Lola Lane, Gale Page, Claude Rains
în regia celebrului animator MIHAIL CURTIZ — împreună cu nota premieră a celebrului acrobat
HARRY PIEL în OAMENI ȘI FIARE

Cum s'a produs incendiul dela Monastirea Slatina

Ce ne spun pr. protopop Iacob Chiticariu și pr. stareț Ivanovici

Se știe că acum câteva zile a izbucnit un violent incendiu la Monastirea Slatina-Baia, distrugând o parte din chiliile călugărești și atenansele locașului.

Ieri au sosit în localitate pr. protopop Iacob Chiticariu de la Baia și starețul Ivanovici care au pus în curent pe I. P. S. Mitropolit Nicodim despre nenorocirea de la Slatina.

Am avut prilejul să stau de vorbă cu pr. protopop Iacob Chiticariu, care l'a însoțit pe P. S. Vicar Arhiereu Valerie în ancheta de informare la locul dezastrului.

S. Sa ne încunoștiințează că pagubele pricinuite de incendiu depășesc suma de 2 milioane lei, fără a mai socoti valoarea istorică a clădirilor nimicite.

Ce spun călugării martori

Întrebați asupra modului cum a izbucnit focul, pr. protopop ne spune că monahii mărturisesc că nici nu-și pot da seama cu câtă repeziciune s'au întins flăcările, cuprinzând întreaga clădire a chiliilor.

Focul a isbucnit întâi într'un capăt al clădirii, care era acoperită cu șindrilă și apoi cam în același timp s'au iscat flăcări și în celălalt capăt la o distanță de 60 metri.

Așa că s'a pus întrebarea: Dacă focul a pornit din neglijență la un capăt al clădiri, cum putea în același timp să izbucnească la celălalt capăt care se afla la 60 metri distanță?

De aici s'a tras concluzia că la mijloc ar fi vorba de o mână criminală.

Faptul însă nu-i dovedit.

Biserica a fost salutată datorită împrejurării fericite că vântul bătea în altă direcție, ferind-o de flăcările nimicitoare.

*

In ce privește refacerea locașului, pr. protopop Iacob Chiticariu ne spune că P. C. staret Ivanovici cu sprijinul Sf. Mitropolii, va face intervențiuni pe lângă Domeniile Coroanei, pentru a acorda materialul lemnos și cu dania diferiților mușteri din jud. Baia și cu ajutoare din partea autorităților, se speră că până la toamnă clădirile să fie refăcute.

Fiind vorba despre un locaș istoric, va da un ajutor bănesc și Comisiunea Monumentelor istorice. GRIG.

Mijloace mecanice

în construcția drumurilor moderne

(Continuarea din pagina 1-a)

nu mai poate face față în operațiile de facere și refacere a șoselelor, pentrucă dacă la începutul sec. XX vechiculele cu tracțiune animală străbăteau 6—8 km. de drum pe oră, astăzi autovehiculele străbat 60—80 km. de drum pe oră, (în afară de faptul cu rețeaua drumurilor s'a mărit) de unde a rezultat o sporire necesară și a coeficientului de rapiditate în construcția drumurilor și atunci s'a apelat la ajutorul mașinilor rutiere.

Pentru a sistematiza expunerea dl. Ing. Virlan clasifică mașinile după operațiile ce le comportă șoseluirea, descriindu-le și arătând cu planșe funcționarea următoarelor grupe de mașini:

I) Mașini pentru *pregătirea terasamentelor*. Plugari-nivelatoare (Gradere), elevatoare de pământ, sape mecanice cu cupe rotative, cărucioare de transport (Scrapere), etc.

II) Mașini pentru *consolidarea terasamentelor și îmbrăcămintior*: Compresoare cu 1, 2 și 3 axe.

Compresoare arici, cu cutii de balast, maiuri mecanice, cilindre fețuitoare pentru beton și asfalt vibratoare etc.

III) Mașini pentru pregătirea materialelor: Concascare cu fălci, giro-concasoare cu valțuri dințate; trioare de sortase; instalații pentru pregătirea asfalturilor și a emulsiilor de bitum și altele.

IV) Mijloace de răspândirea materialelor, prin curgere, cu presiune, automobile, pentru așternerea betoanelor de bitum și altele.

V) Mașini combinate pentru *întreținerea drumurilor* stropitori, mătură tori, pluguri de deszăpezit.

VI) Pentru *refacerea drumurilor vechi*: scarificatoare diferite sisteme: (cu târnăcoape), sgârietoare, simple etc.

VII) *Mașini accesorii*—tractoare, motoare, vehicule de transport, ciocane cu aer comprimat și altele.

VIII) O mașină foarte interesantă, descrie D-sa, care arde suprafața șoselei; pe loc, transformând-o în cărămidă. Pe cât de ingenioasă, pe atât de utilă, este această mașină, prin regiunile unde lipsește piatra.

Ca încheere dl. ing. Virlan anunță un alt subiect pentru o conferință viitoare și anume despre *Crearea și organizarea unor centre regionale de mașini rutiere*, subiect care interesează deopotrivă atât administrațiile drumurilor, cât și administrațiile orașelor. Dacă ținem seama de actuala împărțire administrativă a Țărei, care dă cea mai largă posibilitate învestitorilor și amenanjărei unor asemenea centre, concentrând pe lângă Ținuturi garnituri complecte de mașini de drumuri, acestea ar folosi deopotrivă și Primăriilor și Prefecturilor.

As.

CITIȚI „OPINIA"

Cel mai frumos bal

în cea mai somptuoasă sală din Iași;

In seara zilei de 18 Februarie a. c. va avea loc în sala de recepție a Palatului de Justiție, grandiosul bal, dat de Societatea de Patronaj de pe lângă Curtea de Apel din Iași. Ca în toți anii, acest bal promite a fi cel mai reușit, atât prin marele număr de persoane, ce și-au dat întâlnire în acea seară, cât prin surprizele ce se rezervă publicului.

Ținem să relevăm că acest bal este singurul ce va avea loc, în cursul acestui an, în Sala de Recepție a Palatului de Justiție Iași.

Inhalatorul Iașului

Regiunea Copoului

(Continuarea din pagina 1-a)

reche" celor trântiți claie peste grămadă în vehicul:

„Auleu, ce dulce-i viața
Când te-apucă dimineața!"

*

Acesta e dealul Copoului. Supt acest nume, ieșanul înțelege strada Carol, începând cam din dreptul Universității, grădina publică, care a dat numele întregii regiuni, ab'a cu cele două parcuri: sportiv și al expoziției, cu cele două ronduri, în prelungirea ei până la Vidrașcu.

Iașul mai are și alte regiuni cu aspect câmpenesc; Tătărașul, Cetățuia, Galata și Repedea, dar amenajat la îndâmâna tuturor nu are decât Copoul. La Cetățuia și Repedea ieșenii se duc câteodată, dar ca escursioniști, organizați în grupuri, cu mâncărica'n basma. Tătărașul și Galata pot fi văzute din tramvai, sau din trăsură; dar ca să prinzi ceva din specificul lor, n'ai alt mijloc de cât doar poporul într'un local, două, din partea locului. Asta nu poate s'o facă toată lumea. Unora nu le permite vârsta, situația socială, sau mai știu eu ce considerațiuni de ordin personal; altora nu le permite punga, pur și simplu.

Nu tot așa e cu Copoul. Regiunea aceasta este astfel amenajată, încât este accesibilă tuturor gusturilor, tuturor vârstelor, tuturor pungilor ca și tuturor categoriilor sociale. Tânăr și bătrân, bogat și sărac, intelectual, funcționar, simplu lucrător manual, sedentar, sau sportiv, petrecăreț, sau mizantrop, toți pot ieși aici la orele preferate de fiecare și-și pot petrece în aier liber timpul, după gust și posibilități.

Copoul deci rămâne în viața ieșenilor un loc public de recreare și reconfortare; o periferie, pe unele locuri, modern amenajată și pusă la îndemâna tuturor, în orice anotimp al anului și la orice ceas din zi, sau din noapte: Dealul Copoului este un vast inhalator al Iașului. El constituie slăbiciunea și mândria ieșanului. De aceia, când unui ieșan, îi vin rubedenii străine de localitate, ține numai decât să le poarte și prin dealul Copoului. Iar când distinșii oaspeți oficiali se opresc în trecere prin Iași, amfitrionii, după popasurile de vigoare, tot spre Copou îi îndreaptă la urmă, pentru ca să rămână cu această din urmă impresie.

Dar să vedeți ce se întâmplă.

(Urmează mine)

CONST. V. POPESCU

Mișcare în poliția ieșană

D. Major Mircea, în interesul bunului mers al serviciului și în conformitate cu dispozițiile legale și pregătirea profesională, a făcut următoarea mișcare în poliția ieșană:

D. comisar Mircescu Emil șef la circ. III, trece șef la circ. IV în locul d-lui comisar Iancu Dumitru, care trece șef la circ. II.

D. comisar Anghel Z. Anghel șef la circ. II, trece ca șef la biroul administrativ.

D. comisar Svaricevschi Alexandru dela circ. III este delegat cu conducerea acestui comisariat.

D. comisar ajutor Eburon trece dela circ. I la circ. III.

D. comisar ajutor Mihoci Vasile trece dela circ. III la circ. V.

D. comisar ajutor Raboveanu Titus trece dela biroul administrativ la circ. II.

D. comisar ajutor Carabulea Ștefan trece dela circ. V la circ. IV.

D. comisar ajutor Cosniță Ion trece dela biroul judiciar la circ. I, în locul comisarului ajutor Captarenco Mihail trecut la biroul judiciar.

D. comisar ajutor Sprinceană Gratian trece dela circ. I la conducerea comisariatului Gării.

56 șagăre moderne!
Mii de femei frumoase!
Dansuri excepționale!
în filmul jubiliar
Rapsodia Diabolică
AZI LA „CALA"

Ședință de sonate

Duminică 19 Februarie, ora 16, va avea loc la Academia de Muzică din str. Banu 10, prima ședință de Sonate pentru Vioară și Piano din ciclul Sonatelor 1939, date de d-nii Alex. Garabet și Radu Constantinescu, cu un cuvânt introductiv ținut de d-l Const. Georgescu.

Biletele a 20 lei, la secretariatul academiei.

Teză de doctorat

Aseară la orele 5 și-a susținut cu strălucit succes în amfiteatrul facultății de medicină, teza de doctorat, D-ra *Mărioara Tănăsescu* fiica d-lui rector Ion Tănăsescu.

Subiectul tratat și susținut în fața juriului, a fost:

„Problema colesterolului seric și colesterinemia în maladia lui Basedow".

Membrii comisiunei de doctorat au făcut elogiul lucrării acesteia care denotă o maturitate de gândire și o pregătire serioasă în materie,—lucrare care va servi în viitor pentru toți cei pe care îi interesează acest subiect de mare importanță medicală.

Lucrarea aceasta făcută minuțios și mai ales conștiincios iese din cadrul obișnuit al subiectelor de teze de doctorat.

O asistență distinsă a ținut să participe la acest moment solemn din viața tinerei și apreciatei d-re dr. Tănăsescu fiică a Iașului, care ne face cinste.

x Duminică 19 Februarie crt. ora 5 p. m. va avea loc în Aula Universității, conferința d-lui Colonel Ion Zamfirescu despre „Caracter și educație", — în folosul Profilaxiei Tuberculozei.

Societatea mondială caută colaboratori

Activi contra fix și comision cu garanții morale suficiente.

Adresați „ADRIATICA“ Ștefan cel Mare 6 etaj orele 10-12 și 17-20

Stiri judiciare

Vânzări prin licitație. — Dl. T. Rață a cerut tribunalului comercial vânzarea prin licitație publică a imobilului din cartierul R. M. S. 12, proprietatea moștenitorilor def. Lăzărescu, pentru suma de 46 mii lei.

*

Dl. L. Grinberg a cerut tribunalului comercial scoaterea în vânzare prin licitație publică, a imobilului din str. Hale 15, proprietatea Z. Segal pentru suma de 68 mii lei.

*

Intre proprietar și chiriaș. — Doamna Maria Nedelcu din str. I. C. Brăteanu 99, a reclamat parchetului pe fosta sa chiriașă d-na Maria Popovici, care a plecat cu toate lucrurile, fără a plăti chiria.

*

Cerere în faliment. — Dl. M. Rotenstein a cerut tribunalului comercial declararea în stare de faliment a comerciantului Țalic Strul din str. V. Lupu 5 pentru neplata datoriilor.

*

SECHESTRU.— Ministerul Apărărei Naționale a cerut tribunalului comercial înființarea unui sechestru pe averea moșierilor D. Gutman și Paul Mănzescu, până la concurența sumei de 710 mii lei, rezultată din neexecutarea unui contract de furnituri.

*

Reclamație de sperjur.— Comerciantul Isac Kaufman din str. C. Negri a reclamat parchetului pentru sperjur și amenințări cu moartea, pe d. Gheței Avram din str. Hotin No. 20.

Acesta fiind martor în procesul de divors al d-lui Isac Kaufman, sub prestare de jurământ ar fi făcut declarații mincinoase.

Aflând că va fi reclamat, d Ghețel Avram l-a amenințat pe d. Kaufman.

MONDENE

Ecouri dela „Carnavalul ieșan“

Dl. Stoicescu animatorul „Corso-ului“ a dat ieșenilor, Sâmbătă, prima seară de Carnaval care a reușit perfect.

Din asistența selectă și numeroasă am remarcat pe:

D-nii ministru Silviu Dragomir, rezident regal Tr. Ionașcu, rector dr. I. Tănăsescu, prefect col. Caracaș, secretar Bănescu și Chendi. D-na și D-l general dr. Gh. Stoicescu, consilier Tudoran, d-na și d-l prof. universitar Mosil, d-na și d-l inginer Mircea Petrini, d-na și d-l farmacist Werner, d-na și d-l colonel Irimescu, Zlotescu, Lucescu, d-na și d-l maior Gumă, Vartic, d-na și d-l căpitan Mavride, d-na și d-l avocat N. Apotecher, C. și Seb. Toma, d-na și d-l dr. Gherculescu, Protopopescu, d-na și d-l inginer Kieser, Figliodoni, d-na și d-l Rusovici, Iliescu, d-na și d-l locotenent Trepcea, Dragomir, d-na și d-l Dângă, Ionel Spiru, pictor Twar, d-na și d-l Golștein-Tașitura, d-na și d. av. Veinstein, d-na și d-l Kaiser, d-na și d-l Barbos etc.

D-nele Elise Răteanu, prof. univ. Aburel, Ioana Climescu, Alice Botez, Lichtman, Stamboliu, Motăș, dr. Cornelia Dumitriu, d-na Ed. Rudiblam, d-rele Aninica și Nicolette Apotecher, Cristinette Stoicescu, Linette David, Gaby Soroceanu, Lilica Crasnoselschi, Steluța Irimescu, Getta Stănescu, Kaiser, Veronica Stamboliu, M. Ionescu, Eugen Popov, T. Ostapov, Vera Iacobai, V. Negoiță, Lizica Nicoleanu, Filip, Bancea, Mihu, Marcela Andriescu, Jana Botez, Gane etc.

D-nii prof. univ. C. Angelescu, Coroi, Deleanu, ing. Soroceanu, Dragomir, procuror Victor Grigoreanu, Nunucă Iordăchescu, asistent N. Grigoraș, d-ri Paul Dumitriu, Bernath, Lev, Handoca, Penescu, Munteanu, David Ioanid, prof. Andriescu, ing. Nazarenco, comandor A. Vasiliu, av. Marinescu, Velciu, drd. Coroi, Grădinaru, Popescu, Plomaritis, Petriu.

D-nii Puiu Pavelescu, Bratu, Seva Suroceanu, Frimu, Grig. Spiru, Dumitrescu, Drăgușanu, ing. Freitag, Radu Ștefănescu, Nic. Tăutu, locot. Ionașcu, Dobrescu, M. Petre, Ciocârlan, sublocot. Păuc, V. și G. Ionescu, d. Rambu, Mojoi, C. Popescu, Ionescu, Mihalache, Olivenbaum etc.

Clou-ul serii a fost concursul dela miezul nopții când un juriu prezidat de d-na Elise Răteanu și compus din d-nele Ioana Climescu Alice Botez, ing. Mayer, Kaiser, locot. Dragomir, d-ra Linette David și D-nii dr. Bernath, dr. Gherculescu, ing. Figliodoni, av. Seb. Toma și Grig. Spiru, au dat premii pentru dans, eleganță și au ales apoi pe Miss Carnaval.

La tango au fost premiați soții Dângă, la vals soții I. Spiru, la englisch walș perechea Tecuceanu - Plomaritis, iar la fox soții Ionel Spiru. Pentru eleganța toaletelor au fost distinse d-na Gemise ing. Petrini și d-rele Aninica Apotecher și Gaby Soroceanu.

Miss Carnaval au fost alese două tinere și frumoase domnișoare din high-life-ul Iașului nostru, Cristinette Stoicescu și Nicolette Apotecher. Premiații au fost filmați de către studio Oriean's, după care au primit diferite premii.

In muzica antrenantă și mereu înoită a orchestrei Radu asistența s'a distrat până dimineața când zorile au anunțat că noaptea de vis și feerie a „Carnavalului ieșan“ a luat sfârșit lăsând tuturor amintirea unei seri de neuitat.

AS.

Cu 250 lei

puteți participa la tragerea clasei a 4 a a Loteriei de Stat, când se distribuie câștiguri în valoare de

Lei 279.618.000

adresându-vă marei colecturi

CAMPUS & BASSA

Lăpușneanu 16 și 41

Tel. 1922 — 1874

Scrisoare deschisă

Domnului Const. Găucă Insp. C. F. R.

Manifestările dese creștinești ale Dv., mă îndrituesc a vă adresa câteva cuvinte de rugăminte. Cred că sunteți puși în cunoștință de atacul săvârșit săptămâna trecută asupra Gărei „Mihai Eminescu“ (Spinoasa) când răufăcători au luat casa de bilete, au stricat-o cam la vre'o 500 m. pe câmp, găsind în ea aproape 500 lei.

Anchetă făcută a II-a zi a stabilit întrucâtva vinovăția loctiitorului șef de haltă Ioan Cozma zis Preutescu, ori, din felul cum s'a comportat acest om în serv. c. f. r., înainte de a fi loctiitor șef de haltă, în felul cum s'a comportat în acest serviciu,—în felul cum s'a comportat în societate, reiese limpede și la priceperea ori cui, nevinovăția lui. Insăși superiorii lui au relevat această calitate, și înainte și după anchetă.

Găsesc a mă adresa D-stră, care aveți dat de sus un spirit înțelegător încălzit de credința creștină, de a interveni cât de urgent pentru rezolvarea favorabilă a acestei chestiuni, întrucât acest om are de întreținut o familie cu 6 copii.

Luptați din răsputeri pentru ca cinstea, omenia, cumințenia, să-și aibă răsplata cuvenită.

Este nevinovat acest om.

PREOT NEGOIȚĂ

Erbiceni — Iași

Se poate preveni Gripa

In sezonul gripei, e greu— în mod practic — să nu ne expunem contaminității.

Știm bine, într'adevăr, că de exemplu, o îmbrăcăminte umedă o răceală, un exces de oboseală sau de sub — alimentare — pot să ne facă să căpătăm mai ușor boala și că, deci trebuie să facem tot posibilul pentru a evita astfel de ocazii de-a contracta maladia.

Noi știm deasemenea — și acest lucru este rodul unor cercetări îndelungate — că *luarea de cantități mici de chinină* este — dacă medicamentul e luat regulat — o adevărată protecție contra gripei.

Dealtfel, dacă se întâmplă că, cu toată intervenția chininei, gripa să apară — ceeace se întâmplă rar — se observă că atunci gravitatea maladiei este mult atenuată.

Se va nota această particularitate interesantă, că încă din 1889, în cursul marei epidemii de gripă, s'a recurs cu succes la chinină pentru a vindeca accesele de gripă.

In sezoanele în care bântue gripa, profesorul Berger recomandă să se întrebuințeze un tratament preventiv, imediat ce ziarele încep să semnaleze gripa în străinătate (atât în regiunile învecinate, cât și în țările îndepărtate) și a-l continua până ce nu se mai semnalează cazuri noui.

Persoanele deosebit de prudente vor proceda foarte bine luând chinina în doze zilnice de 20—30 centigrame, din Decembrie până la sfârșitul lui Martie.

Toată lumea trebue să cunoască această nouă metodă ce a combate gripa, ceeace— bineînțeles — nu ne împiedică de a dori ca aceste cunoștințe să rămână fără aplicare practică... (27)

Nr. 44

Cu o cutie de
PASTILE VALDA
se evită gripa

Nu mai are loc

balul Crucei Roșii

Se aduce la cunoștința generală că, din cauza doliului ce a lovit Filiala Iași a Soc. Crucea Roșie prin pierderea Prezidentei sale, balul care trebuia să aibă loc în seara de 11 Februarie c. *nu se va mai da anul acesta.*

Persoanele care au luat bilete pentru bal și doresc a li se restitui costul, sunt rugate a se adresa d-lui Col. Adam, Strada Păcurari Nr. 78 — în fiecare zi de lucru de la ora 13 la ora 16, până la data de 20 Febr. 1939; după care sumele nerestituite se vor considera ca oferite pentru sporirea fondului Societăței.

Obiectele care au fost oferite pentru tombolă, rămân pentru o serbare viitoare.

Informațiuni

x La Breasla Funcționarilor particulari din ținutul nostru s'a primit o adresă din partea ministerului în care se arată că în această breaslă vor intra și epistații de cereale.

x *S'a lucrat doi ani la „Rapsodia Diabolică“ cu Tyrone Power, Alice Faye, și DonAmeche, ce rulează de azi la „Scala“.*

x A fi frumoasă și atrăgătoare este problema ce rezolvă **Crema Miraculoasă.** Această minunată cremă distruge petele și coșurile de pe obraz, albește și catifelează pielea dându-i un parfum delicios. Depozit Farmacia Dr. Ratianu Str. Cuza Vodă 83.

x *Drama unei generații se desfășoară în jurul melodiilor nemuritoare ale maestrului Irving Berlin, în filmul jubiliar „Rapsodia diabolică“ (Alexander's Bagtime Band). Azi la „Scala“.*

Chestiunea asistenților dela Academia de Arte Frumoase

Am re'atat la timp numirea de către consiliul profesoral, a trei asistenți la Academia de Arte Frumoase.

Felul cum s'au făcut aceste recomandări a provocat unele nemulțumiri deoarece pentru prețurile de mai sus au concurat mai mulți pictori care se socot nedreptățiți.

Ni se comunică chiar că unele cereri nici n'ar fi fost luate în discuție.

Pe cale particulară aflăm însă că d. ministru P. Andrei, căruia i s'a adus la cunoștință chestiunea, a arătat că nu este înscris în buget nici un post de asistent și probabil nici nu se va înscrie. Tot odată ministerul nu admite nici asistenți onorifici.

Azi la „PHOENIX“

Noua versiune a filmului epocal

S'au cunoscut în luna Mai

cu fermecătoarea cântăreață

Janette Macdonald și Nelson Eddy

odată cu cel mai mare film technicolor

Bătălia aurului

cu OLIVIA de HAVILLAND și GEORGE BRENT

Jurnal Paramount

Prețurile cele mai reduse: 14, 10, și 5 lei

Turneul „Azilul de Noapte“

Cunoscutul om de teatru Dl. Sică Alexandrescu, a dat stagiunei bucureștene succesul de mari proporții „Azilul de noapte“ în inscenarea regisorului rus Mihail Muratov, după o idee de Stanislavsk utilizată la marele Teatrul de Artă din Moscova.

TONI BULANDRA

Acest spectacol va fi plimbat prin orașele țării, „Azilul de noapte“ oferindu-se în acelaș condițiuni de montare și interpretare ca și la Teatrul Regina Maria din București.

Este deajuns a arăta că patru din cei mai mari artiști ai teatrului românesc contemporan: Tony Bulandra, Ion Morțun, G. Storin, și Romald Bulfinsky, joacă rolurile importante, pentru a ne putea da de pe acum seama de calitatea artistică a spectacolului pe care îl vom aplauda Sâmbătă 25 crt. pe scena Naționalului local.

R.

VENIȚI! VENIȚI!
să ascultați și să vă entuziasmați la — — —
RAPSODIA DIABOLICA
cu TYRONE POWER și ALICE FAYE
Azi la „Scala“

Informațiuni

x Astăzi după amează, la ora 2, are loc înmormântarea regretatului D. Sachelarescu, fost inspector școlar.

Inspectoratul a decis ca toate școlile primare din oraș să suspende cursurile azi după amează, pentru a participa la funeralii.

x TREI GEMENI—D-na Sevastița Floarea, nevasta unui ceferist ieșan, domiciliată în Str. Crucei 39, a dat naștere la trei copii deodată,— doi băețași și o fetiță.

Atât mama cât și copii sunt în perfectă stare de sănătate.

x REVIZUIREA FIRMELOR.— Camera de Comerț și Industrie din Iași, a hotărât amânarea până la 20 Aprilie, a termenului pentru depunerea actelor de revizuirea firmelor, termen ce fusese odinioară fixat la 15 Februarie a. c.

Cei interesați, urmează a se adresa direct la sediul Camerei de Comerț și Industrie — Oficiul Registrului Comerțului — cu actele necesare în scopul revizuirei.

x Se aduce la cunoștința tuturor celor interesați, că procesele la judecătoria de Muncă, încep să se judece fix la orele 8 dimineața.

x D. dr. Rubin Bărbuță, fost intern la clinica d-lui prof. dr. Grapschi, și care acum se află la Paris, pentru specializare în pediatrie, a fost numit de către Consiliul profesoral al facultății de medicină Paris, cu „assistent étranger“, la spitalul facultății parisiene.

x Astăzi după amează, la ora 4, are loc adunarea generală a Blocului Pensionarilor Publici.

TYRONE POWER
dirijează cea mai mare orchestră de jazz în
Rapsodia diabolică
(Alexander's Ragtime Band)
AZI LA „SCALA“

PIERDUT diploma de bacalaureat No. 25 din 1925, eliberată de comisiunea Liceului Național.

O declar nulă și fără valoare

Vasile Cazacincu

Bucureșt.

x Volumul „EVREII IEȘENI IN DOCUMENTE ȘI FAPTE“ în care se tratează în documente viața obștei evreești din Iași a fost pus în vânzare. D-nii Av. H. Gherner și B. Wachtel aduc prețioase documente cari până astăzi n'au fost cunoscute. Volumul ilustrat cu multe clișeie foarte interesante formează o lucrare ireproșabilă atât cu privire la conținut cât și ca technică.

Opera este împărțită în 5 mari capitole și prefațată de Dr. I. Niemirower șef rabin și Dr. I. Șafran.

Miercuri 15 Februarie ora 21 47

pleacă excursia

IAȘI -- BUCUREȘTI

DUS ȘI INTORS

cu 50% reducere pe C.F.R.

organizată de

Wagons-Lits/Cook

Locuri limitate

Informațiuni și înscrieri la Agenția Wagons - Lits//Cook Iași, Piața Unirii 1

LA RĂCELI GRIPĂ
Togal
TABLETE

O ședință însemnată la Soc. Caritas Humanitas

O pioasă solemnitate a avut loc Duminică la societatea „Caritas-Humanitas“, la care a luat parte aproape 1000 de membri.

Din inițiativa comitetului diriguite al societăței în frunte cu d. președinte Iancu Schneider, s'a oficiat un serviciu religios pentru membrii societăței decedați dela înființarea ei.

La începutul solemnității, s'a oficiat o Rugă pentru sănătatea M. S. Regelui și a Marelui Voevod Mihai, după care confesorul societăței Cantorul Bențin Abramovici a pomenit pe toți membrii decedați.

La această solemnitate a participat d. rabin dr. Șafran șeful cultului mosaic din localitate.

Apoi a luat cuvântul d. președinte Iancu Schneider, care spune că membrii societăței vor păstra o adâncă amintire tuturor celor decedați și cari au lucrat la prosperarea acestei societăți.

Dl. Rabin șef dr. Șafran, în câteva cuvinte relevă activitatea atât de frumoasă a societăței condusă de cunoscutul filantrop d. Iancu Schneider.

Apoi a avut loc solemnitatea intrărei în vigoare a noului stat, cu care ocazie d. președinte Iancu Schneider a arătat importanța noului statut care permite o mai largă activitate de binefacere a societăței.

D. președinte I. Schneider a instalat comisia de disciplină a societății compusă din d-nii: Willy Löbel, L. Bandel Zaharia Faibiș, Zalman Landes și Filip Braun; și comisia de cenzori formată din d-nii: S. Kligman, Lazăr Klimer și Ioset Mates.

Au vorbit apoi d-nii David Glicman și I. Bembasat, care au elogiat activitatea desfășurată de d. președinte Iancu Schneider.

La sfârșitul solemnității au luat cuvântul d-nii prof. Șapira din Palestina și Komarovschi, care au făcut un apel către membrii Societății să contribuie pentru a se strânge fonduri necesare cumpărărei de pământ în Palestina.

Au subscris d. Iancu Schneider suma de 12 mii lei și membrii societății suma de 11 mii lei.

Em. Ghiurtz

Prinderea unor tâlhari

Am relatat acum câteva zile că la marginea pădurii Moreni, pe malul Prutului s'a găsit cadavrul locuitorului Irimia Dascălu din Prisacani. Jandarmii anchetând, au stabilit următoarele:

Zilele trecute mai mulți căruțași venind dinspre Iași, au fost atacați de trei indivizi necunoscuți care au încercat să-i jefuiască.

La opunerea căruțașilor și intimidați de țipetele lor, banditții au fugit; doi din ei peste câmp, iar al treilea a sărit în Prut.

Căruțașii făcând reclamații jandarmilor, aceștia au descoperit pe autorii atacului. Ei sunt Neculai Bagoz și Neculai Postolache, iar al treilea era Irimia Dascălu, toți din Prisacani.

Primii doi au fost arestați. Al treilea, Dascălu, sărind în Prut, și-a spart țeasta, murind pe loc. Cum locul nu era frecventat, cadavrul nu a fost descoperit decât după câteva zile.

Ceilalți doi, cu actele dresate au fost înaintați parchetului.

V.

x **Untură de pește Medicinală, Norvegiană**, s'a primit la **Farmacia Dr. Ratianu** cu care se prepară zilnic *untură de pește* ...

Untura de pește Norvegiană veritabilă, ... sau jodoferată, fiind bogată în *jod și vitamine* se recomandă cu mare succes adulților și copiilor slăbănogi și lymfatici pentru purificarea sângelui și ca întăritor al organismului.

Blocul Pensionarilor Publici din Iaș face cunoscut încetarea din viață a pensionarului

Sachelarescu Dimitrie

Fost Inspector Școlar

Membru al Blocului și al Casei de Ajutor pentru înmormântare.

Inmormântarea va avea loc în ziua de Marți 14 Februarie a. c. ora 2 p. m. la Cimitirul Eternitatea.

Cortegiul va porni de la Biserica Sf. Spiridon unde se află depus corpul.

D-nele și D-nii Pensionari sunt rugați a lua parte.

Familia Harbuz are nemărginita durere de a anunța încetarea din viață a scumpului lor tată, socru și bunel

Constantin Cireș

fost picher principal la Serv. Technic al Jud. Iași

Inmormântarea va avea loc Miercuri 15 Februarie ora 2. Cortegiul va porni dela locuința defunctului din str. Șos. Sărărie No. 14, spre cimitirul Eternitatea.

x Pentru a preveni epidemiile beți zilnic BORVIZ DE BORSEC.

LABORATOR
PENTRU ANALIZE MEDICALE, CHIMICE și BACTERIOLOGICE
Dr. V. BOERIU
Str. Buna Vestire 8 Tel. 1138
Cons. 2—3, 6½—8

Dr. M. Avram
Medic de Spital
Consultă și operează
Boli Chirurgicale, Boli de femei, Mamoș
Consult. 3—7 p. m.
str. I. C. Brătianu 120
(vis-a-vis de Farmacia Racovitză). Telefon 1250

Dr. Adrian Ștefănescu
Medic de Spital
Consultă pentru:
Boli interne și nervoase
METABOLISM BAZAL
Consult 4—6 p. m.
str. Tăutu No. 2
Telefon 2269

Toate revistele și cărțile străine se găsesc la
Timpul
STR. LAPUȘNEANU Nr. 12
(lângă soc. de telefoane)

ULTIMA ORA

CREDITE COLOSALE IN ANGLIA
pentru înzestrarea armatei

Londra 14—Proectul de buget va fi dat publicităţii în cursul acestei săptămâni.

Din cercuri bine informate se anunţă că pentru inzestrarea armatei s'a prevăzut colosala sumă de un miliard lire sterline.

Sumele necesare armatei vor fi realizate din imprumuturi speciale.

Din aceleaşi cercuri se arată că în curând se va pune in discuţie un proect de lege pentru majorarea creditelor necesare înzestrării armatei cu încă 400 milioane lire sterline, pentru ca să se poată executa planul de inarmare propus.

S'au răcit relaţiile
anglo-italiene

Londra 14.—Ziarul „Daily Telegraph" anunţă că lordul Perth, ambasadorul Angliei la Roma, a avut eri o intrevedere cu contele Ciano.

In cursul acestei convorbiri, ministrul britanic a atras atenţia că în urma vizitei d-lor Chamberlain şi Halifax la Roma, relaţiile anglo-italiene s'au răcit în mod vizibil.

*

Londra 14.—Ziarele anunţă din Roma că in vizita pe care o va face la Torino, ducele Musolini va rosti la 19 Februarie un mare discurs politic.

Ministrul francez de externe va vizita Berlinul

Berlin 14.—Deşi din cercurile franceze nu se dă nici o relaţie, presa berlineză menţine ştirea că dl. Bonnet, ministrul de externe al Franţei, va face o vizită la Berlin.

Ambasadorul Germaniei la Paris a fost la Berlin, tocmai în vederea acestei vizite.

Eri, ambasadorul a plecat spre Paris pentru a comunica d-lui Bonnet rezultatul intrevederilor pe care le-a avut in ţară.

Guvernul spaniol naţionalist
cere restituirea averilor trimise de republicani în străinătate

Geneva 14.—Au fost expediate spre Geneva numeroase tablouri şi opere de artă spaniole, în valoare de peste 100 milioane franci elveţieni.

Aceste opere urmează a fi expuse în palatul Soc. Naţiunilor.

Această chestiune va da însă naştere la complicaţii, deoarece guvernul din Burgos care urmează a fi recunoscut curând şi de Franţa, va pretinde restituirea averilor.

In cazul când şi Liga Naţiunilor va recunoaşte guvernul naţionalist, operile trebuesc redate.

Guvernul Franco a şi înaintat un protest la Geneva, cerând să i cedeze averile luate de republicani.

Cazul suspect
din cartierul Albineţ

Am relatat în numărul de eri că în str. Râpei 12 a fost găsită moartă femeia Maria Madevsch.

Incepându-se cercetări de către dl. comisar Alex. Varicevschi şeful comisiei III, au fost ascultaţi mai mulţi vecini cari au declarat că bătrâna a fost bătută de fiii săi.

Au fost arestaţi Ilie Madenschi, fost funcţionar la Primărie şi Iosif Madenschi.

Ei sunt în cercetarea poliţiei, deoarece se crede că bătrâna a sucombat în urma maltratării.

Se aşteaptă rezultatul autopsiei.

Azi la Sidoli

Harry Piel

in cel mai nou film poliţist

OAMENI şi FIARE

Cumpăr aur de dinţi, bijuterii. Vindeţi bine

Brătianu 82

Ceasornicar specializat la Paris

Serbătorirea d-lui prof. D. Gusti

Bucureşti 14. — Aseară a avut loc la Athenée-Palace sărbătorirea d-lui prof. D. Gusti, pentru împlinirea a 20 ani de activitate.

A prezidat d. C. Argetoianu, consilier regal, care a deschis şi seria cuvântărilor.

D-sa a arătat că profesorul Gusti este un mare realizator în orice domeniu.

Au vorbit apoi d-nii Rădulescu-Motru, Gafencu, Ionescu Siseşti, d-na Ghelmegianu, prof. P. Andrei, Junga şi I. Răducanu, elogiind activitatea d-lui prof. Gusti.

Tuturor le-a răspuns sărbătoritul.

Rusia vrea să realizeze un pact al Mării Negre

Ankara 14. — In cercurile diplomatice se discută unele tatonări pe care le face Rusia in vederea realizării unui pact al Mării Negre.

Departamentul externelor de la Moscova este foarte preocupat de aceasta problemă.

E vorba de o uniune in care si intre statele din jurul Mării Negre, adică Rusia, România, Bulgaria şi Turcia, cu ralierea Greciei, care e interesată.

Acest bloc ar urma să fie creiat în scop de securitate colectivă şi pentru a inchide regiunea Mării Negre oricărei influenţe sau dorinţi de expansiune din partea Germaniei.

Zvonurile despre retragerea d-lui Litvinov

Londra 14 — Ziarul „Daily Telegraph" anunţă din Moscova că svonul asupra demisiei d-lui Litvinov de la comisariatul externelor, se intăreşte.

Se afirmă că dl. Litvinov va fi şters şi de pe lista candidaţilor la comitetul central comunist.

Această demisie va fi rezolva până la 10 Martie.

Se arată că unul din motivele acestei retrageri, ar fi atingerea limitei de vârstă, deoarece dl. Litvinow a implinit 62 ani.

Ca urmaş al său este desemnat Bulgarin, care a lucrat mult timp la departamentul externelor.

Veniţi azi la „Scala"

unde veţi vedea, veţi admira şi veţi aplauda

Filmul femeilor frumoase, muzicii divine şi dansurilor moderne!

Rapsodia diabolică

(Alexander's Ragtime Band)

cu idolul femeilor de pretutindeni

TYRONE POWER

ALICE FAYE DON AMECHE

Odată cu cel mai senzaţional film de aventuri

Evadatul din Insula Dracului

cu enigmaticul Mister Motto PETER LORE

Jurnalul „Fox Movietone" cu ultimele actualităţi nevăzute la Iaşi.

AZI la Sidoli

Cea mai mare producţie jubiliară

Cele 4 fiice ale Profesorului Lemp

Inspecţiile d-lui dr. T. Bulău în jud. Baia

In cursul zilei de eri d. dr. T. Bulău, inspector general sanitaz al ţinutului, a vizitat dispensarul din Trg. Frumos **după care a plecat în jud. Baia.**

D-sa a inspectat dispensarele din Ruginoasa şi Blăgeşti, spitalul din Paşcani, circumscripţiile Găsteşti, Valea Seacă, Topile şi dispensarul circ. Tătăruşi, interesându-se de starea snitară a populaţiei şi de funcţionarea cantinelor şcolare.

In special, d-sa a dat atenţie modului cum se execută de către organele sanitare măsurile de higienă şi salubritate preconizate în programul de acţiune al ministerului sănătăţii.

In com. Valea-Seacă, unde s'au declarat la începutul lunei 3 cazuri de tifos exantematic s'au aplicat măsurile cu multă stricteţe.

Azi dimineaţă, dl. dr. Bulău s'a reintors la Iaşi.

Afacerea fraudelor
dela primăria Ploeşti

Ploeşti 14.— In şedinţa de eri a tribunalului local, s'a aprobat o expertiză în afacerea fraudelor de la Primăria locală.

Tribunalul a aprobat să se aplice un sechestru asigurător până la acoperirea sumei de 100 milioane lei, pe averea foştilor edili.

Din cauza unei certe cu iubitul
o fată bea acid sulfuric

O impresionantă încercare de sinucidere s'a înregistrat eri în localitate.

In urma unei certe cu iubitul ei, tânăra Alexandrina Bordeianu în vrâstă de 22 ani, cu serviciul la secţia Puericultură a Spitalului Sf. Spiridon, a consumat o cantitate de acid sulfuric.

A fost internată în clinica II-a medicală. Starea victimei se menţine gravă şi nu se ştie dacă va scăpa cu viaţă.

Inmormântarea Papei Pius

Roma 14 — Inmormântarea Papei Pius se va face astăz după amează. Potrivit dorinţei sale, Pius X va fi îngropat in cavoul papal, alături de sarcofagul lui Pius X.

Administraţia Vaticanului a luat toate măsurile pentru ca Conclavul să se poată reuni **într'un termen de 15 zile. Operaţiile de votare se vor face astfel încât să se desfăşoare câte patru scrutine pe zi,** până ce se va atinge majoritatea de două treimi.

Printre candidaţii cei mai favorizaţi se citează cardinalii: Pacelli, Tedeschini, Salotti, Maglione, Nessali, Costa şi Boitto.

*

Bratislava 14 —Monseniorul Tisso, preşedintele consiliului de miniştri al Slovaciei, a plecat la Roma pentru a participa la funeraliile Papei Pius XI.

Raidul aviatic al ing. Cociaşu

Bucureşti 14— D. ing. Cociaşu, care, după cum am anunţat la timp, intreprinde un mare raid aviatic, a aterisat Duminică după amiază în localitatea Karachi, din India.

Aterizarea s'a făcut în bune condiţiuni după un sbor greu, deoarece pe parcursul ultimei etape a avut de luptat cu multe greutăţi, lipsa de vizibilitate fiind una din cele mai importante.

După o odihnă binecuvântată, Duminică dimineaţă a decolat din nou cu direcţia Bombay.

Se ştie că scopul inginerului Cociaşu era să atingă India pe calea aerului. Cum însă raidul s'a desfăşurat în condiţiuni optime, d-sa şi-a prelungit ruta până la Bombay unde, a aterisat aseară.

Ştiri poliţieneşti

La plimbare cu plapoma în cap

Gardianul Ziăv°g Ion a înaintat comisiei I-a pe o femeie ce umbla aseară pe str. Lăpuşneanu în pijama şi acoperită cu o plapumă.

La poliţie nu s'a putut identifica numele doamnei, care dă semne de alienţatie mintală.

Cazul se cercetează.

*

Les-majestate.—A fost arestat individul Alex. Ciocănescu din str. Morilor 45, fiind reclamat de d-nii: Const. Atmeanu din Şoseaua Naţională 176, Răilan Neculai din str. Podu de Piatră 3 şi Alex. Vasiliu din str. Gospodari 3, că în timpul unui chef la cârciuma lui Bercu Bercovici din str. Morilor 44, ar fi proferat insulte contra Coroanei şi M. S. Regelui.

Arestări. — D. Ion Botez dela secţia mandate a arestat pe condamnaţii: Samoilă Malai Rău şi Svek Ştefan ambii având de ispăşit pedepse pentru furt. Aceştia au fost inaintaţi închisorii Galata; Deasemenea d. Botez a mai arestat pe Cazaciuc Ion şi Gh. Cazacu ambii cu mandate de arestare.

*

Incercare de furt. — La pretenţia d-lui dr. Cerchez din Pasajul Trianon a fost arestat individul Dănilă D-tru din str. Melodiei 12, care a fost surprins de d. dr. Cerchez, pe când încerca să-i fure rufele din curte.

*

Incendiu.—La locuinţa d-lui Iancu Frit din str. Lăpuşneanu 13 s'a aprins un coş, care a fost stins de pompieri.

Arborarea uniformelor funcţionarilor publici

Peste câteva zile va fi dat publicităţii regulamentul cu privire la uniformele funcţionarilor publici.

In dispoziţiunile regulamentului, se prevăd în amănunţime distincţiunile ce le vor avea uniformele, pentru a se deosebi gradele funcţionăreşti, unele de altele. Tot aşa şi pentru înalţii demnitari.

Deosebirile dintre grade, sunt stabilite cu ajutorul epoleţilor, — aurii sau albi, din mai multe sau mai puţine fire, —şi cu 4, 3, 2, 1, sau nici o steluţă ataşată epoleţilor.

Femeile vor avea semn distinctiv pe reverurile bluzei sau hainei, peltiţe argintii, cu 4 sau mai puţine steluţe, tot aşa ca şi bărbaţii.

Regulamentul prevede apoi că uniformele vor fi de mai multe feluri: de serviciu, de solemnitate, etc., pentru iarnă s'au pentru vară.

Este probabil că în ziua de 27 Februarie, cu ocazia solemnităţilor prilejuite de aniversarea unui an dela aplicarea Constituţiei, mare parte din funcţionarii statului vor apare la solemnitate in noua uniformă. Tot cu această ocazie, vor defila şi câteva detaşamente din gărzile F. R. N. in uniformă.

Constituirea Regionalelor Fundaţiilor Regale

Anunţăm în prima pagină a ziarului vizita în localitate a d-lui prof. D. Gusti, şeful Serviciului Social.

Cu acest prilej, vor avea loc Duminică în localitate festivităţi deosebite pentru constituirea Regionalelor Fundaţiilor Regale.

La aceste solemnităţi au fost invitaţi Rezidenţii Regali ai ţinutului la Dunărea, Prut, Nistru şi Suceava, prefecţii celor 30 de judeţe din vechea Moldovă, preşedinţii căminelor culturale judeţiene şi orăşeneşti, directorii de cămine culturale şi inspectorii Fundaţiilor.

Programul zilei este următorul:

La ora 10 dimineaţă va avea loc o expunere exterioară în Aula Universităţii.

La prânz va avea loc o masă comună la Palatul Administrativ.

După amează, dl. prof. Gusti va avea întrevederi în cadrul organizării pe judeţe a Serviciului Social.

Cu acest prilej se vor constitui definitiv Regionalele Ţinuturilor Prut şi Nistru şi se va constitui provizoriu Regionala Ţinutului Suceava.

Apoi dl. prof. Gusti va vizita ateneele din oraş, iar seara va pleca spre Capitală.

ORA 12

A demisionat guvernul ungar?

Budapesta 14 — Ziarele anunţă că ar fi demisionat guvernul ungar, din cauza unei neînţelegeri între regentul Horty şi preşedintele Imredi.

Regentul Horty ar fi primit demisia cabinetului.

Ca succesori sunt indicaţi d-nii Pereghi, preşedintele Comisiei Supreme şi dl. Darany, fost prim ministru.

Consiliu de miniştri la Madrid

Madrid 14.—Aseară s'a întrunit un consiliu de miniştri sub preşidenţia d-lui Negrin.

S'a dat un comunicat în care se spune:

„Zarurile au căzut. Ne aşteaptă misiuni mari. Dar nu vom ceda cu nici un preţ ci vom rezista până la urmă".

Manevrele americane

New York 14. — Preşedintele Roosevelt s'a îmbarcat azi la Florida pe un crucişetor spre a participa la manevrele flotei americane.

Preşedintele va lipsi din capitală până la 1 Martie

Epidemie de gripă la Berlin

Berlin 14.—O puternică epidemie de gripă bântue în Germania.

La Berlin s'au îmbolnăvit de gripă peste 2000 de pasageri.

Omagierea Papei în America

Washington 14.—Senatul american întrunit eri a închinat şedinţa Papei Pius, după care discuţiile s'au amânat.

E prima dată când se aduce un astfel de omagiu unui şef al bisericei.

x Toţi ieşenii vizionează săptămâna aceasta „Ne-am cunoscut în luna Maiu" şi „Bătălia aurului" la cinema „Phoenix.

HARRY PIEL — — — — in filmul poliţist **OAMENI şi FIARE** AZI LA „SIDOLI"

Sanatoriul „Dr. Cosmutza"

Predeal (Valea Râşnoavei)

Pentru boli de plămâni

Tel.: 34

Institut pentru tratament şi cură climatică de altitudine (1100 m.)

Medic şef: Dr. M. ANGELI

Informaţiuni la Sanatoriu, sau în Bucureşti B-dul Dacia No. 49 la Dr. Angeli. Tel: 28968

ANUL XXXVI No. 9567

ABONAMENTE:
Lei 350. . . . . pe un an
„ 180. . . . . „ 6 luni
„ 90. . . . . „ 3 luni
„ 35. . . . . „ 1 lună
„ 1500. . . Instituții publice

Atelierele tipografice „Opinia"
IAȘI STR. LAPUȘNEANU 37

1 LEU

OPINIA

Ziar popular cotidian

JOI 16 FEBRUARIE 1939

TELEFOANE
Redacția. . . . . No. 1298
Administrația . . . . . „ 1299
Serv. de noapte red. . . . „ 1436

Redacția și Administrația
IAȘI STR. LAPUȘNEANU 37

Director C. R. GHIULEA

BIBLIOTECA UNIVERSITARĂ

ARMATA

Apărarea țării constituind suprema datorie de stat, este firesc ca preocuparea de căpetenie a guvernului să fie organizarea apărării naționale.

In manifestul-program adresat țării, guvernul asigură că va îngriji ca prin orice sforțare să pună la dispoziție mijloacele necesare, pentruca la caz de nevoe, națiunea și armata să fie în măsură de a apăra granițele țării.

In cadrul de preocupare pentru moralul oștirei, se anunță multe îmbunătățiri în situația ofițerilor și a trupei.

Pentru ofițeri s'a statornicit un temei de dreptate la înaintări; se vor acorda apoi ajutoare pentru procurarea de echipament, precum și pentru unele articole de consumațiune; se vor spori mijloacele de credit la dispoziția ofițerilor; se va legifera un sistem de asigurări și se va ameliora regimul de pensiuni.

Trupei i se va îmbunătăți hrana și echipamentul.

In ce privește înzestrarea cu material, se va urmări executarea planului general de înarmare întocmit de forurile superioare militare și aprobat de M. S. Regele, în etape stabilite în raport cu urgența.

O grijă deosebită se va acorda aviației și marinei.

Cu precizări de amănunt, manifestul-program enumără: sporirea numărului unităților de vânătoare și bombardament ale aviației; îmbunătățirea pregătirii personalului navigant și tehnic necesar; înființarea de noui depozite de muniții combustibil și materii prime; intensificarea măsurilor pentru apărarea teritoriului prin crearea de noui unități de artilerie antiaeriană, prin procurarea materialului necesar pentru apărarea fabricilor contra bombardamentului aerian, prin fabricarea măștilor contra gazelor pentru populația civilă.

Pentru marină se vor face noui comenzi, se va mări capacitatea de lucru a șantierelor din țară, se va moderniza materialul existent și se va spori personalul navigant.

Astfel, grija Suveranului și a Guvernului ocrotește interesele apărării naționale.

Dornică de pace, România înțelege să dea tot concursul său devotat străduințelor internaționale pentru asigurarea păcii,

Țara nu-și pregătește armata în scopuri ofensive.

Nu are a încerca virtuțile ostășești ale fiilor săi, împotriva nimănui. Armata, oțelită însuflețită, din ce în ce mai bine pregătită și înzestrată din punct de vedere tehnic, așteaptă, trează la datorie, împrejurarea,—pe care nu o dorește nimeni, — în care ar fi chemată să facă zid de apărare a frontierelor. Grija de apărare a granițelor României pe veci întregită, legitimează patriotica stăruință a guvernului de a asigura oștirei o forță invincibilă.

Situația frontului spaniol

Prin ocuparea Cataloniei de către trupele franchiste, frontul războiului civil a fost considerabil simplificat. Republicanii se mai mențin în regiunea centrală a Spaniei (porțiunea hașurată pe hartă), în situație destul de critică. Naționaliștii își aduc la sud forțele devenite disponibile, și pregătesc o nouă ofensivă, spre Valencia și Madrid.

Lupta pentru colonii

Scurtă privire în trecut. — Acțiunea italo-germană de astăzi.

Dorințele de expanziune colonială rezultă din trei cauze felurite: dintr'o necesitate economică de asigurare a materiilor prime și a pieților de desfacere; dintr'o necesitate etnică de revărsare a unei suprapopulațiuni, care nu mai găsește mijloace suficiente de trai pe teritoriul natal; și în fine, dintr'un impuls de autocratism și ambițiune, care năzădăjduește să verifice în toate continentele, posibilitățile de prestigiu și de forță.

Cercetarea istoriei coloniale arată, că în decursul veacurilor, balanța stăpânirilor a trecut din mână în mână. La început, portughezii, spaniolii, iar după ei olandezii și-au divizat imperiul colonial.

Secolul al XVII-lea aduce injoc Marea Britanie și Franța. Cele mai târzii realizări stăpânitoare sunt ale rușilor, ale germanilor și italienilor. Explicațiunile abundă.

După stângerea treptată a fendalității, statele mai bine constituite, — în speță Spania și Portugalia puteri maritime de prim ordin, — trec la dobândirea unui vast imperiu colonial. Fără o bună consolidare internă, pasul cel mai e în afară nu s'ar fi putut realiza.

Franța și Anglia și-au creiat mai târziu această posibilitate, în vremea când feudalitatea lor a fost definitiv ștearsă din capitolul grijelor interne.

Târziu de tot, Germania și Italia au trecut pe planul înfăptuirilor, după ce unitatea ambelor țări fusese asigurată prin acțiuni de forță și de emancipare. — Ca element istoric nu trebuește uitat amănuntul, că primul marș asupra Romei, din anul 1870. când întreg teritoriul italian a trecut sub o singură conducere se datorește retragerii trupelor franceze trimise să apere statul papal și cari trupe, aveau acum să coopereze, pentru salvarea propriului teritoriu din fața înaintării vertiginoase a prusienilor.

Istoria nu-i altceva decât un lung lanț de certuri și argumente logice. Italia anului 1914 intrase în război alături de aliați, deoarece ura seculară a naționalilor se îndrepta împotriva Austriei, asupritoarea lor de totdeauna.

Dar în ziua când Austria dispare, în ziua când Germania dela 1870 se consolidează în granițele tot mai mari ale Reichului de azi, prieteniile vechi sunt reînviate.

Ca mai târziu venite la masa ospățului colonial, Germania și Italia ridică de acord pretențiuinle lor.

Franța și Marea Britanie se vor opune. Rămâne de văzut dacă un acord tranzacțional nu va rezulta până la urmă.

Dar un atare acord, n'poate fi niciodată definitiv „Poftа vine mâncând..." spun francezii.

Dr. I. Fr. BOTEZ

Din toată lumea

Revine iarna ?

Meteorologul francez Ducas explică fenomenul timpului frumos din luna Februarie prin deplasarea unei pete de soare, celace a produs un spor neașteptat de căldură. Dar deplasarea e de scurtă durată.

„Primăvara lui Februar", care a fericit Europa cu zile calde și senine în cea mai tradițională lună de iarnă, ar fi să mai țină — după părerea specialistului francez —încă câteva zile. Apoi ar urma o perioadă de iarnă aspră, cu frig puternic și zăpezi abundente.

Să vedem...

§§§

Grevă electorală

Există în Franța comuna Barp (în regiunea Bordeaux), unde de 17 ani nu se pot face alegeri comunale, pentrucă alegătorii refuză să vie la vot.

Zilele acestea s'au anunțat din nou alegeri, dar nu s'au putut face, pentrucă nu s'au prezintat nici candidați, nici alegători.

Insă această grevă electorală n'are caracter politic, ci unul financiar. Cu prilejul unui incendiu de păduri comuna Barp a devenit obligată să plătească 600.000 franci despăgubiri. Pentru ordonanțarea plății, e nevoe de un consiliu comunal ales legal. Și ca să evite această plată, locuitorii din Barp evită alegerea consiliului și refuză să vie la vot.

§§§

Lecuirea beției

Este o zicătoare populară: „Cui cu cui se scoate".

In Apus, unii medici fac aplicațiunea acestei zicători pentru a combate alcoolismul. Ei fac injecții intravenoase cu alcool pur, și în acest fel lecuesc pe alcoolici de pacostea beției.

Tratamentul încă nu-i brevetat. Deocamdată e în faza experienții. Dar rezultatele de până acum par a fi forte încurajatoare.

§§§

Autobuze de familie

Unul din edilii Parisului a propus înființarea de autobuze de familie. Mamele vor lua loc în toată voia, împreună cu copiii lor, în aceste autobuze care nu se creează pentru a face plăcere călătorilor veșnic nemulțumiți, celibatari înăcriți, pe care îi enervează plânsetele unui copilaș; ci e vorba, pur și simplu, să facă mamelor mai multe înlesniri pentru a-și plimba progenitura.

Autobuzele vor avea punct „terminus" bois de Boulogne sau bois de Vincenne, și se creează tocmai cu scopul de a da posibilitatea tuturor copiilor, din punctele îndepărtate ale metropolei franceze, să respire aerul curat al acestor locuri de recreație.

§§§

O pildă impresionantă

Ziarele au anunțat căsătoria unei nepoate a Reginei Elisabeta a Angliei, anume Cecile Bowes-Lyon, cu industriașul londonez Kenneth Harrington.

Desigur că oricine crede că e vorba de o căsătorie a unei aristocrate cu un prea bogat englez, menaj scăldat în bogăție chiar de la nuntă.

In realitate nu e tocmai așa. Cei doi soți de astăzi sunt ogodiți de 6 ani și nu s'au putut căsători din cauza... sărăciei.

Miss Cecile n'a moștenit mare lucru de la tatăl ei, lordul Glamis: iar iubitul ei era sărac.

Astfel că au trebuit să aștepte 6 ani până ce să-și aranjeze amândoi o situație și să facă nunta.

O dovadă de perseverență în dragoste, dar și o ilustrare a moravurilor britanice...

§§§

In lumea filmului

După marele succes al filmului „Timpuri Moderne" toate ziarele au vorbit despre căsătoria lui Charlot și a Paulettei Godard. „Incântătoarea vedetă spuneau la Hollywood, nu va mai turna niciodată fără el". Și totuși...

Totuși, David Selznick a reușit să o decidă, oferindu-i un rol important în filmul „Familia Sans-Souci". Și aceia care era considerată ca d-na Charlie Chaplin a consimțit, fără autorizația ilustrului ei amic.

Și de aici a venit despărțirea...

Noul guvern jugoslav

Dl. Draghișan Zvetcovici, care a alcătuit noul guvern jugoslav, în urma demisie, d-lui Stoiadinovici.

UNA PE ZI

Chestie de obișnuință...

In tramvaiul aglomerat, mieros, persoana în cauză. domnii au ocupat locurile și acum stau cu nasul în ziare.

Doamnele din ziua de azi însă sunt sportive și obișnuite cu grosolăniile bărbaților.

De aceia stau în picioare și nu pierd ocazia să ciripească, trecând în revistă toată actualitatea,—de la boala lui Roosevelt până la pălăria ioneascăi...

In Piața-Unirei s'au urcat două dudui, amândouă trecute de vârsta periculoasă și amândouă fardate fără economie.

In tramvai au zărit se vede o persoană, nu tocmai plăcută, de vreme ce au încruntat sprâncenele aduse din plaivaz și au schimbat priviri asasine.

Perechea și-a făcut loc cu poșetele și cu vorba până în ceața dușmancei, la fel de întomnată și de vopsită.

— A, ce faceți dragele mele? își arată dantura cenușie, încercând un zâmbet scurt:

„Dragele ei" însă i-o tae

— Mai ai neobrăzarea să joci teatru! Dumneata te-ai găsit să ne judeci moralitatea ieri la Ioneasca!? ...Cocotă bătrână!...

Până să se explice cum stau lucrurile, cele două au coborât, spre regretul pasagerilor, dornici să vadă urmarea.

Doamna apostrofată s'a înroșit atât cât i-a dat vor fardul.

Sprijinită de bancă, se adresează unui domn respectabil care a fost martor fidel al scenei:

— Ai văzut domnule, ce nerușinare? Auzi, cum să-mi zică mie?!..

Vecinul însă caută să mai dreagă pe cât se poate:

— Lăsați doamnă; c'așa se obișnuește. Uite, eu am ieșit la pensie de vreo 6 ani și pretutindeni mi se spune tot „domnul inspector"!...

a. In.

Progrese medicale

Uimitoare putere terapeutică

a razelor infra-roșii

O nouă descoperire uimitoare în știința medicală, e anunțată în numărul recent din „Presse medicale":

Arsurile oricât de grave, care ating corpul uman, se vindecă în timp extrem de rapid grație razelor infraroșii.

După prima ședință, de aproximativ o oră, rănile oricât de mari ar fi, se cicatrizează și cu acoperă cu o piele suhțire, nefiind nevoie de nici un fel de unsori și pansamente. Se fac în total 5—6 ședințe de raze infraroșii, după care rănile și pielea sânt complect vindecate.

La Paris, unde s'a experimentat această nouă invenție, cazul a produs uimire în toate cercurile medicale.

Un apostol al școalei:

Dem. Sachelarescu

La trista ceremonie a înmormântării aceluia ce a fost Dem. Sachelarescu—d. Victor **Munteanu** *președintele Blocului Pensionarilor, a rostit această impresionantă cuvântare:*

Imi îndeplinesc o dureroasă datorie, când atât în numele meu personal, cât și al prietenilor de acelaș crez, venim să ne luăm acel tragic rămas bun, al despărțirii eterne, de unul dintre cei mai vechi și iubiți prieteni, luptător vrednic în îndeplinirea tuturor obligațiunilor sociale din intensa sa activitate din viață, prin munca sa neobosită și spornică.

Iubitul prieten și coleg *D-trie Sachelarescu,* a fost un adevărat apostol al școalei— în toată puterea cuvântului.

„După o funcționare de mai mulți ani la catedră, ca institutor-Director, a ocupat funcțiunea de Revizor Școlar, Inspector Școlar și consilier tehnic al Minister. Instr. până la ieșirea Sa la pensie, în care însărcinări s'a distins foarte mult prin probitatea și conștiinciozitatea în îndeplinirea datoriilor.

Intransigent și corect în raporturile sale din viața publică și particulară, sincer prietin și bun camarad.

S'a rupt din lanțul de unire a sufletelor absolvenților Școalei de Institutori o valoroasă verigă prin pierderea lui, pe care noi colegii săi regretăm din tot sufletul, și o regretă toți cari l-au cunoscut și apreciat.

Organizația Blocului pensionarilor publici din Iași își exprimă prin glasul meu nemărginita durere pentru pierderea valorosului său membru devotat, care a înțeles din primul moment însemnătatea instituției noastre, și i-a dat tot sprijinul, după cum a înțeles să dea sprijinul moral și material și altor instituții de Ocrotire Socială.

Exprimăm familiei cernite regretul profund pentru pierderea lui, — pierdere care este o nouă sguduitoare durere din frământările vieții care numai dă liniște pentru mulți, de cât pentru o eternă durată; iar pentru unii nici odată.

D-zeu să dăruiască odihnă veșnică sufletului bun și drept al neuitatului și mult regretatului nostru prietin.

Aleia Copoului

și zvonul despre unele construcții inoportune

II

Pășeam domol pe una din aleile Copoului, când scoțând din buzunar un ziar local ce-l cumparasem cu o jumătate de ceas mai înainte, dau peste un articol: „Tot chestia împroprietărirei „Vitejilor Neamului„ Filiala Iași cu loturi de casă.

Il citesc cu toată atențiunea și-mi zic în gând, păturând jurnalul: iată o chestiune care ar fi trebuit rezolvită cu un ceas mai devreme. Și cum înaintea mea zăresc un vechi prieten, îl strig din urmă:

— Hei, Doctore, un bob zăbavă și mergem împreună, că ne costă mai puțin!

— Eu nu mă plimb niciodată cu oameni cari, în asemenea împrejurări, nu găsesc altceva mai bun, de făcut de cât să citească jurnale. Asta se face la cafenea. Nene, la club, sau cel mult acasă, pus la fes și la târlici, cu țigara'n gură și cafeluța dinainte. Asta e ritualul bătrânesc al gazetei.

Așa mă apostrofează prietenul meu; totuși stă și mă așteaptă.

— Ai dreptate, Doctore dragă, dar vezi, am găsit ceva, ce m'a impresionat: și-i pun supt ochi articolul cu pricina. Prietenul meu citește, vădit contrariat și-mi restitue ziarul zâmbind:

— Nu te știam așa de impresionabil. La vârsta D-tale mai ales... Dar tare aș vrea să știu, ce a putut, mă rog, să te impresioneze așa de tare, din acest articol?!

— E simplu ca bună ziua: m'a impresionat nedreptatea ce se face, uneia din cele mai de cinste categorii de luptători. Cum, în două zeci de ani trecuți de la războiu, nu s'a găsit timpul, nici posibilitatea, să se împroprietărească cu niște biete locuri de casă, cei ce și-au varsat sângele pentru patrie, în vreme ce milioane de țărani, luptători și neluptători, au fost împroprietăriți cu câte cinci hectare de pământ expropiat, pe tot întinsul României întregite?

— Ai avea toată dreptatea, dacă chestiunea ar sta așa. Ea stă însă, cu totul astfel: Membrii Societății „Vitejii Neamului", au tot dreptul la împroprietărire, ca și la intreaga noastră stimă; dar vezi numai, că ei cer ceva, ce nu li se poate da.

— . . . . . ?

— Am știut eu bine, că nu ești în curent cu chestiunea. Ei bine, dragă, domnii aceștia vor, nici mai mult, nici mai puțin, decât să li se dea parcele pentru case, în inima aleilor acestora ale Copoului, pretinzând că în locul vegetației aceștia dătătoare de sănătate, Domniile lor vor face să răsară (arătându-mi cu degetul ultimile rânduri ale articolului) „un cartier modern, operă măreață, care va servi de pildă tuturor generațiilor viitoare". Aud?

Și cu aceste din urmă vorbe care mă loveau ca o tiflă în obraz, prietenul meu, căruia îi plac butadele tari, se acăță din mers pe scara unui va-

(Continuare în pagina 2-a)

Restaurantul Berăriei
BOLTA PIEŢII
din str. Victor Place (Piaţa Unirii)
a trecut sub noua conducere a d-lui
ISAC ILIE
specialist în arta culinară
Se servesc mâncăruri calde şi şi reci precum şi aperitive
cu preţuri mai reduse ca oriunde
Vizitaţi spre convingere

Astăzi Miercuri 15 Februarie
ora 2?.47
pleacă excursia
Iaşi-Bucureşti
cu 50% reducere
pe C. F. R.
organizată de
Wagons-Lits || Cook
Iaşi, Piaţa Unirii 1
Inscrieţi-vă din timp. Locuri limitate
Reîntoarcerea din Bucureşti Vineri seara, ora 23

VINURI ABSOLUT NATURALE
vechi şi noi, eftine şi higienic servite
cumpăraţi numai dela depozitul nou înfiinţat în str. Prof. A. C. Cuza 27 (fost Arcu) casele Teitler, palatul poştei vechi.
Dacă nu vă puteţi deplasa, telefonaţi la Cinema Sidoli telefon 2059, — şi veţi avea urgent la domiciliul Dvs. vinul dorit.

Institut de electro-radiologie medicală
Doctor
Gh. Costin
Specializat la Paris şi Viena
Medic la disp. p. Profilaxia tuberculozei şi Asig. Sociale Iaşi
Consult. medicale, radioscopii, radiografii, plămâni, inimă, stomac, ficat, rinichi, oase etc.
CONSULT 3—5 p. m.
S'a mutat în str. Vovideniei No. 12 Telefon 1372

Doctor
Ecaterina Ionescu
Asistentă Universitară
BOLI DE FEMEI ŞI INTERNE
Iaşi, Str. Lăpuşneanu 19
Cons. 7-9 d m. 1-3 p. m. şi 7½-9 seara

Dr. A. TOMA
medic primar al Dispensarului pentru Profilaxia Turberculozei
Consultă: 11—1 a. m. 7—8 p. m
BOLI DE PLĂMÂNI
MEDICINĂ INTERNĂ
Roentgen—Diagnostic
Str. Lascar Catargi 47

DOCTOR
GR. A. DIMITRIU
Asistent Universitar
Specialist în boli de piele sifilis, venerice
Diatermie urologică şi unde ultra-scurte
Consult: 2-4, 6 8, p. m.
Str. Păcurari No. 5
(Casele Căpăţână)

Dr. Adrian Ştefănescu
Medic de Spital
Consultă pentru:
Boli interne şi nervoase
METABOLISM BAZAL
Consult 4—6 p. m.
Str. Tăutu No. 2
Telefon 2269

Viticultor
cu şcoală şi bună practică se caută.—A se adresa la *SINDICATUL VITICOL*
Str. A C. Cuza

Preţuiţi sănătatea ochilor Dvs?
Cumpăraţi ochelarii numai la magazinul de specialitate

Optica „ARGUS"
Iaşi, — str. Lăpuşneanu 43
(vis-a-vis de Hotel Palace)

Dr. Gancevici
consultă
BOLI DE PIEPT
Str. Lăpuşneanu 19
Luni, Mercuri şi Vineri
între orele 1—4 p.

De vânzare
casă gospodărească, solidă, 4 odăi, bucătărie, cămări, pivniţă, apă, lumină electrică etc.
Poziţie centrală lângă tramvai şi Hală. Preţ foarte avantajos. A se adresa la ziar.

Dr. M. Avram
Medic de Spital
Consultă şi operează
Boli Chirurgicale, Boli de femei, Mamoş
Consult. 3—7 p. m.
str. I. C. Brătianu 120
(vis-a-vis de Farmacia Racovitză). Telefon 1250

TESTA
La dureri de cap, dinţi

De arendat
via Vorona Mare din Cotnari în condiţiuni avantajoase. — Informaţiuni la d. avocat I. Serafimi Iaşi.

SE CAUTĂ femeie pricepută la gătit şi spălat, fără bărbat, cu acte în regulă.
A se adresa C. I. Werner Stradela Armeană 4, între orele 1-4.

Revizuirea unor împroprietăriri

La inspectoratul agricol din Aleia Principesa Maria, funcţionează comisia de revizuire a tuturor locuitorilor în ceiace priveşte împroprietărirea lor cu terenuri.

Comisiunea este compusă din d-nii Max Popovici inspector general din Ministerul Agriculturei, avocat Em. Marcu delegatul municipiului, V. Botez şi Mironeanu ingineri agricoli.

Revizuirea constă în examinarea drepturilor acelora cari au fost trecuţi pe tabloul de împroprietărire în anii 1919—1921 şi cari în prezent nu şi-au pierdut calitatea de muncitor agricol.

Acei cari nu s'au prezentat până în prezent sau nu au avut actele complectate, urmează a se prezenta la comisia de revizuire în fiecare zi.

Contravenţii sanitare

Serviciul sanitar a amendat pentru contravenţii sanitare pe următorii:

D. M Raud str. Socola 134, Leizer Schvartz str. Nicolina 174, M. Zalman str. I. C. Brăteanu 1, Nusem Segal str. Cuza-Vodă 85, Jack Moses str. A. C. Cuza 25, . Marcovici str. Cucu 62, Aurel Margulies str. Ştefan cel Mare 27, Ozias Lazarovici str. Sărărie 44, I, Zilberman str. Sft. Teodor 24.

Contravenienţii au făcut apel la tribunal.

Serviciul veterinar a amendat cu 2000 lei pe Avram Weiss din str. Vântu 7 pentrucă a pus în vânzare lapte falsificat.

Din Chişinău

Sâmbătă seara a avut loc la Chişinău în saloanele Primăriei, un bal dat de către regimentul 3 roşiori din Chişinău în onoarea regimentului 6 roşiori din Bălţi, cu ocazia raidului călare făcut de acest regiment.

Balul a fost pus sub patronajul d-nei şi d-lui Col. Doljanschi comandantul regimentului 3 roşiori.

Au participat din Iaşi generalul Son cu d-ra; iar ca delegaţi ai regimentului 7 roşiori din Iaşi au fost trimişi d-nii locotenenţi Jules Grigorescu, Leon Ostrovsky şi Dorin Theodorescu care au reprezintat regimentul ieşan şi au întors vizita delegaţiei din Chişinău la strălucitul bal al Cavaleriei ieşene.

Şedinţă de sonate

Duminică 19 Februarie, orele 16, va avea loc la Academia de Muzică din str. Banu 10, prima şedinţă de Sonate pentru Vioară şi Piano din ciclul Sonatelor 1939, date de d-nii Alex. Garabet şi Radu Constantinescu, cu un cuvânt introductiv ţinut de d-l Const. Georgescu.

Biletele a 20 lei, la secretariatul academiei.

Programul de azi al cinematografului „SIDOLI"
2 MARI PRODUCŢII JUBILIARE 2
CELE 4 FIICE ALE PROFESORULUI LEMP
(VIS DE TINEREŢE)
cu surorile Rosemary Lane, Lola Lane, Gale Page, Claude Rains
în regia celebrului animator MIHAIL CURTIZ — împreună cu noua premieră a celebrului acrobat
HARRY PIEL în OAMENI ŞI FIARE

Ştiri bisericeşti

I. P. S. Mitropolit Nicodim a primit 100.000 lei din partea Băncii Naţionale

pentru clădirea Seminarului monahal de la Neamţu

Se ştie că astă vară la Mănăstirea Neamţu, incendiul a nimicit până la temelii clădirea seminarului monahal în care funcţiona şi şcoala de cântăreţi bisericeşti,—clădire căreia abea i se făcuse reparaţiuni în valoare de un milion jumătate lei.

I. P. S. Mitropolit Nicodim, încrezător în sprijinul oamenilor de bine, a decis ca această clădire mistuită de flăcări, să fie înălţată din nou, în proporţii mai mărete.

In acest scop a lansat un apel către instituţiile principale, şi la ministere pentru a contribui la realizarea iniţiativei chiriarhale.

Apelul s'a bucurat de răspunsuri foarte însufleţite.

Zilele acestea s'a primit la Sf. Mitropolie 100,000 lei din partea Băncii Naţionale pentru clădirea Seminarului dela Neamţu.

Cu suma strânsă până acum şi cu cele ce se vor mai aduna, I. P. S. Nicodim va începe înalţarea clădirii chiar din primăvara anului acesta, astfel ca până la toamnă zidirea să fie gata.

D. arhitect Mihai Stoian, după sugestiile I. P. S. Mitropolit, a făcut planul clădirii.

Rezultatul examenului teologilor

Săptămâna trecută s'a desfăşurat la şcoala de cântăreţi bisericeşti din localitate, examenul teologilor pentru ocuparea parohiilor vacante în Arhiepiscopia Iaşilor.

S'au prezentat 32 candidaţi licenţiaţi în teologie; iar comisia examinatoare a fost formată din pr. econom C. Roşcu, protopopii D m. Cio'an, Ion Ionescu-Belceşti şi diacon prof. Ilie Gheorghiţă.

Au fost declaraţi reuşiţi 19 candidaţi care au întrunit media de la 7 50 în sus.

Ii dăm în ordinea clasificării: Iosif Popa, Vasile Toma, Ilie Elisei, Aurel Tifescu, Neculai Guragata, Mihai Teodorescu, T. Baciu, Haralamb Oniciuc, Dimitrie Barbălată, I. Alexandrescu, Mircea Stichi, V. Hanciuc, Mihai Brânză, Traian Matei, Alex. Vargonici, Victor Hreamătă, V. Ciubotaru şi Vasile Bâzgan.

Urmează ca primii patru dintre candidaţi să ocupe cele patru parohii vacante din cuprinsul eparhiei Iaşilor.

Examen de religie la liceul de fete „Ortodox".

In fiecare an la liceul de fete „Ortodox" din localitate, elevele dau un examen la religie în faţa unei comisiuni formate din preoţii profesori de religie dela liceele de fete din Iaşi.

Acest examen s'a desfăşurat zilele trecute la liceul „Ortodox". Ca delegat al I.P.S. Mitropolit Nicodim a participat P. C. dr. Protosânghel Vasile Vasilache, directorul cancelariei metropolitane.

SP.

Inmormîntarea lui Dem. Sachelarescu

In cadrul unei solemnităţi impresionante, a fost condus eri la locul de veci acel care a fost D. Sachelarescu, fost inspector şcolar, consilier al ministerului educaţiei naţionale şi un om de-o integritate şi bogăţie sufletească apreciată de toţi.

Serviciul religios la biserica Sf. Spiridon a fost oficiat de un sobor format din preoţii Solomei, Gheorghiu, Petrovanu, I. Ţincoca şi Panţiru.

Răspunsurile au fost date de corul Sf. Spiridon, sub conducerea d-lui prof. Antonin Ciolan.

A asistat un public numeros, reprezentanţi ai autorităţilor, institutorii din oraş şi elevi dela şcolile primare.

Au vorbit în faţa catafalcului, elogiind meritele defunctului, d-nii V. Munteanu, din partea Blocului Pensionarilor; institutori C. Costinescu şi State-Vieru din partea Asociaţiei învăţătorilor ieşeni; şi preot I. Ţincoca.

Conform cerinţei celui decedat, nu s'au depus coroane.

Onorurile militare au fost date de o companie cu muzică.

Urmat apoi de întreaga asistenţă, carul mortuar a pornit în sunetele marşului funebru spre Cimitirul Eternitatea, unde a avut loc înhumarea.

Activitatea culturală a Camerei de Muncă Iaşi

Conferinţele ce se ţin în fiecare Duminică la Camera de Muncă Iaşi, atrag un public din ce în ce mai numeros din lumea muncitorească.

Este într'adevăr de admirat cum se adună de bună voe toate categoriile de meseriaşi, funcţionari, lucrători etc., în sala mare de conferinţe şi cum numărul auditorilor se ridică acum la 4—500 persoane.

S'a ajuns la a 56-a conferinţă, aproape un record în ţară. S'au tratat diverse probleme de ordin technic, cultural, literar, ştiinţific, sanitar, etc., spre marea mulţumire a audienţilor, fără nici o plată de intrare.

Iniţiativa şi sufletul acestor conferinţe este d. Emil Ceicovschi, fost deputat şi senator al muncii,

D-sa a ştiut să atragă şi să câştige pentru această frumoasă acţiune culturală, un mare număr de intelectuali, profesori, ingineri, medici, ofiţeri, etc., care au dat cel mai frumos şi dezinteresat concurs.

Astfel Duminică 12 Februarie a conferenţiat d. col. V. Nădejde un distins cărturar, care a vorbit despre „Datoria către Patrie".

D-sa a fost prezentat în mod călduros de d. Emil Ceicovshi, care în aplauzele asistenţei a evidenţiat personalitatea conferenţiarului, şi sentimentele muncitorilor pentru patrie şi Rege.

Corul Şcoalei Superioare de Meserii din Iaşi a cântat imnul regal şi arii naţionale.

REP.

Burse pentru studenţi acordate de Academia Română

Decanatul Fac. de Ştiinţe din Iaşi ne face cunoscut că Academia Română, a acordat studenţilor din anul I câte o bursă de 1500 lei lunar pentru fiecare din următoarele secţii:

Şt. Naturale, matematici şi Fizico-Chimice.

Aceste burse se vor acorda în urma unui concurs, urmând ca cererile studenţilor de an I, pentru acest concurs, să se înainteze până la 20 Februarie inclusiv, Secretariatului facultăţii de Stiinţe din Iaşi.

VENIŢI! VENIŢI!
să ascultaţi şi să vă entuziasmaţi la — — —
RAPSODIA DIABOLICA
cu TYRONE POWER şi ALICE FAYE
Azi la „Scala"

Aleia Copoului

şi zvonul despre unele construcţii inoportuae

(Continuarea din pagina 1-a)

gou de tramvai, ce din întîmplare trece pe lângă noi şi mă lăsă prostit în drum.

— La bună vedere! îmi strigă el ironic, de pe peronul vagonului, ce-l ducea la vale.

— Mai las-o, Doctore, am strigat eu desmeticindu-mă; basme de astea să le spui gânganiilor ăstora, pe care dadacele îi plimbă pe ici în trăsurele; nu mie! Dar o nelinişte mi-a rămas în suflet. Mai ştii? mi-am zis s'or găsi oameni s'o facă şi pe asta!

Cu toată lipsa de chef în care mă găsam, mi-am continuat calea înainte spre Vidraşcu. La rondul doi iacă un vagon mă ajunge din urmă şi printre cei ce coboară, iată şi un inginer şi distins profesor universitar, cu care recent făcusem cunoştinţă la serbarea patronului Şcoalei Normale „Vasile Lupu".

— Am onoare să vă salut, Domnule Profesor.

— Bună ziua domnule, dar ce faci pe aici? Ai ieşit să mai iei puţin aier?

— Da, cum de altfel cred că intenţionaţi şi dvs.

— A, nu. Eu vin din oraş şi mă duc acasă. Stau, uite colo, în dosul aleii.

— E frumos, curat şi sănătos aici, pe la dvs., numai păcat... am auzit că aleia asta, e pe cale să se parceleze, pentru a se împroprietări cu locuri de casă o categorie distinsă de luptători „Vitejii Neamului".

— Cine ţi-a spus asta?

— Păi... oameni cari pretind că's bine informaţi... Citiţi întâi asta. Şi-i întind ziarul. După ce termină, îi povestesc şi ceia ce mi-a spus doctorul, prietenul meu.

— Asta nu se poate, dragă.

— Mă iertaţi Domnule Profesor, dar eu cred, că odată cu cedarea parcelelor pe care s'a clădit acest frumos cartier al Dvs. s'a creat un precedent, de care se pot servi foarte bine „Vitejii Neamului" în revendicările lor.

— Să ne înţelegem, dragă Domnule. Aşăzările, pe care le vezi în marginea aleii, au început a se clădi acum zece ani în urmă, de către oameni de samă: ofiţeri superiori şi generali, din cari unii poartă pe piept „Mihai Viteazu", emeriţi profesori universitari, ingineri, profesori secundari, magistraţi, preoţi, funcţionari superiori, învăţători etc.

Majoritatea acestor cetăţeni au făcut războiul pe front, iar unii din ei s'au distins prin fapte de arme, pentru care au primit înalte decoraţii. Cu toate acestea nimănui nu i-a trecut prin minte să ceară parcele de casă în mijlocul aleii aceştia lăsată oraşului cu hrisov domnesc de Grigore-Ghica-Voevod, cu destinaţie anume, să slujască ca loc de plimbare şi recreare cetăţenilor lui. Da, noi ne-am făcut aşăzări pe aici, dar observă la ce distanţă respectuoasă, dela margina acestei alei, ne am înfipt temeliile. Nu cred să se găsească vreodată un înalt demnitar al Iaşului care să se încumete a nesocoti acest hrisov voevodal.

Nu de mult, o instituţie a Iaşului, de mare utilitate publică, a obţinut autorizaţia de a clădi în capătul aleii, pe locul ce-l are şi astăzi închis.

Se aduse se toate materialele pe şantiere; ba începuse a se turna fundaţiile. O delegaţie dintre noi, s'a prezentat însă la municipiu cu un memoriu documentat şi lucrările s'au suspendat.

Materialele s'au ridicat de pe teren şi clădirea astăzi este gata, tot în curtea acelei instituţii, dar cu totul înafară de raza aleii. Acesta e un avertisment pentru toate poftele! Că membrii Asociaţiei „Vitejii Neamului" Filiala Iaşi, s'ar gândi la parcelarea aleii, este de sigur numai o versiune, pe care nici un om cu scaun la cap, n'ar pute-o crede.

Eu, cel puţin, nu pot să-i dau crezare, pentru motivul că o categorie de oameni, cari totdeauna s'au bucurat de admiraţia unanimă a concetăţenilor, e imposibil să renunţe la prestigiul trecutului lor şi să se puie aşa deodată într'o lumină atât de defavorabilă în ochii aceloraşi concetăţeni, prin susţinerea unor revendicări puerile.

De ani de zile suntem martori sforţărilor supraomeneşti, pe care administraţia municipală le face sacrificând sute de milioane în exproprieri, pentru a deschide scaruri cât mai mici, care să purifice aerul în centru; şi vrei să cred, că vreodată, un primar al acestui oraş, ar aproba distrugerea unei alei ca aceasta de la Copou?! Asta ar fi o lovitură de măciucă, dată esteticii şi salubrităţii Iaşului şi nici un primar al acestui oraş nu o va face.

Dacă ceia ce ai auzit d-ta ar fi însă adevarat, asta ar constitui incontestabil un atentat la sănătatea Iaşului, pe care noi nu l'am tolera; întâi pentru că oraşul acesta trebue aparat, cu orice preţ, de noi lovituri; şi al doilea pentru că n'am vrea ca o asemenea faptă să întunece nimbul de pe fruntea „Vitejilor Neamului", nimb de glorie ce trebue pastrat curat servint „ca pildă tuturor generaţiilor viitoare".

Imi pare rău că sunt grăbit, altfel am mai sta de vorbă.—S'auzim de bine.

Ş'am rămas iar singur, tocmai dincolo de rondul doi.

CONST. V. POPESCU

Adunarea generală
a Blocului pensionarilor din Iaşi

Blocul Pensionarilor publici din Iaşi a ţinut eri adunarea generală anuală, sub preşidenţia d-lui Victor Munteanu, preşedintele Blocului.

Dl. Victor Munteanu a ţinut o cuvântare introductivă, după care a făcut un scurt expozeu asupra situaţiei generale a Blocului pe anul 19 8

Apoi, d-sa dă cuvântul d-lui cenzor I. Dodon care face darea de seamă a activităţii Blocului in anul expirat 1938.

Scurt istoric

Blocul pensionarilor publici din Iaşi a luat fiinţă la 11 Iulie 1932 cu un număr de 360 membri, iar la 30 Ianuarie 1933 a fost recunoscut de Tribunal ca persoană juridică.

Datorită conştiinţei de solidaritate a pensionarilor ieşeni şi activităţii neincetate a conducătorilor, numărul membrilor blocului a crescut la numărul de 1753.

Dela înfiinţare până azi, preşedinţii Blocului au fost : Mihai Patron, dela 20 Iulie 1932 până la 6 Februarie 1934; inginer M. Hurmuzescu dela 1934-1935 şi Victor Munteanu dela 11 Ianuarie 1935 până astăzi.

Casa de Ajutor

Casa de Ajutor a luat fiinţă în Iunie 1934 cu un capital de lei 7.230, subscris atunci de 20 pensionari. Cu acest bani s'a început a se da ajutor nevoiaşilor pensionari, fără a li se lua deloc vre-un procent. Micul capital de 7.230 lei s'a mărit prin donaţie, încât astăzi a ajuns la suma de 39.102 lei.

Acest capital însă se va mări prin depuneri libere şi prin depuneri personale, adică din ceiace ia ca avans asupra pensiei, pensionarul este obligat a lăsa în Casă 10 la sută pe numele său, formându-şi cu aceasta şi o economie care, când ajunge la o treime din pensia lui, poate să o ridice.

Intre timp s'a mai adăugat şi fondul Casei de deces. Capitalul întreg al Casei de Ajutor era format mai în urmă de patru categorii de bani : donaţii în numerar, depuneri libere, depuneri personale şi fondul Casei de deces, aşa că pe ziua de 1 Ianuarie 1938, capitalul Casei de Ajutor a fost de 409.426 lei.

Dar s'au produs şi multe retrageri, în sumă de 351,735 lei, rămânând ca fond al Casei de Ajutor pe ziua de 31 Decembrie 1938, numai 59.032 lei.

Ajutor pentru înmormântare

Casa de Ajutor pentru înmormântare a fost înfiinţată la 14 Februarie 1936. La 31 Decembrie 1938, au rămas mambri la curent 1236. Ajutorul ce se acordă pentru familiile decedaţilor, este de 7504 lei.

Această cotă creşte necontenit, proporţional cu numărul celor ce se înscriu la această secţie şi sunt cu plata la curent.

In afară de ajutoarele date, această secţie şi-a creiat un fond inalienabil depus la Banca Blocului, care cu dobânzile cuvenite, a ajuns la 31 Decembrie 1938 la suma de 116.749 lei.

Secţia cultul morţilor a ajutat familille decedaţilor, îndeplinind toate formele, îngrijindu-se de facerea parastaselor. A îngrijit apoi de pomenirі şi de morminte, s'au depus coroane şi jerbe de flori şi a intervenit la Administraţia Financiară pentru ca familiile decedaţilor să poată căpăta mai repede pensia pe trei luni ca ajutor pentru înmormântare.

D. cenzor Dodon vorbeşte apoi despre secţia de asistenţă socială şi medicală, arătând că şeful secţiei, d. colonel dr. Sava Matei, a asistat la fiecare înscriere examinând pe solicitanţi.

Banca pensionarilor

Secţia banca blocului pensionarilor s'a înfiinţat legal la 20 Iunie 1931. La 31 Decembrie 1938, banca are 548 membri cu un capital vărsat de 1.301.741 lei.

In privinţa situaţiei casieriei generale, d. cenzor Dodon arată că în cursul anului 1938 s'au încasat 218 924 lei şi s'au făcut plăţi de 189.596 lei.

*

La cuvântul apoi d. cenzor prof. Gr. Roiu care face un istoric al Casei de Ajutor şi propune unele chestiuni în legătură cu activitatea acestei Case. Mai departe, d-sa aduce elogii d-nei Virginia Trisonimo, pensionară, care a făcut însemnate donaţii Blocului.

In încheere d. Roiu elogiază pe d. preşedinte Munteanu şi colaboratorii d-sale, pentru rodnica activitate depusă.

Chestiunea căminului Blocului

D. preşedinte Victor Munteanu vorbeşte în chestiunea căminului blocului pensionarilor din Iaşi, pentru care s'a cumpărat un teren în suprafaţă de 324 m. p. situat în str. Ştefan cel Mare, al cărui preţ este de 170.424 lei, complect achitat.

Pe acest teren, Blocul urmează să construiască căminul pensionarilor ieşeni, cu trei etaje şi un parter la faţadă, şi două etaje în restul clădirii.

Realegerea preşedintelui

Adunarea aprobă în unanimitate descărcarea gestiunii pe anul expirat, după cum se trece la alegerea unei treimi din comitetul de direcţie. In aplauze, este reales preşedinte d. Victor Munteanu, care mulţumeşte pentru încrederea ce i s'a acordat. Apoi d-sa face unele propuneri în legătură cu cooperativa de exploatarea nămolului din Leţcani-I şi.

In încheere, d. Munteanu mulţumeşte tuturor pentru că au binevoit a lua parte la această adunare, şi presei care întotdeauna a dat concursul în revendicarea drepturilor pensionarilor.

La urmă d. Lupaşcu preşedintele Asociaţiei pensionarilor din Chişinău aduce salutul colegilor din capitala Basarabiei.

Telegrama către M. S. Regele

Se expediază următoarea telegramă omagială M. S. Regelui :

„Membri Blocului pensionarilor publici din Iaşi şi ai „Frontului Renaşterii Naţionale" întruniţi în adunarea generală anuală, îşi îndreaptă în primul loc gândul şi sufletul spre Marele şi iubitul nostru Rege, care a pus opera de aşezare constituţională şi îndrumările „F. R. N."-ului, a dat ţării o nouă viaţă pentru propăşirea neamului. Pensionarii publici din Iaşi strânşi uniţi în jurul tronului strigă din tot sufletul Trăiască M. S. Regele Carol al II-lea, Trăiască Marele Voevod de Alba Iulia".

Se mai trimite câte o telegramă I. P. S. S. Patriarh Miron preşedintele consiliului de miniştri, d-lui şi Victor Iamandi ministru Justiţiei.

Doleanţele pensionarilor
Moţiunea votată

La sfârşit s'a votat o moţiune care a fost trimisă autorităţilor în drept, şi în care se cere :

Ridicarea cotei de scumpete a pensionarilor ieşeni, la o cotă egală cu cea din capitală, viaţa la Iaşi fiind tot aşa de scumpă ca şi la Bucureşti. Să se ia urgente măsuri pentru eftenirea vieţii, sau să se majoreze pensiile. Pensiile să fie scutite de orice impozite. Să se acorde copiilor pensionarilor aceiaşi scutire de taxe şcolare la toate gredele de învăţământ ca şi pentru funcţionarii publici.

Transmiterea de pensiuni să se facă în timpul util, fără de întârziere şi fără restanţă. La alcătuirea bugetului Casei Generale de Pensiuni să contribue şi delegaţi de pensionari publici. Funcţionarii autorităţilor financiare şi ai Casei generale de pensiuni să primească, să respecte şi să acorde toată atenţiunea delegaţilor autorizaţi ai pensionarilor publici, în relaţiile de serviciu.

Cu aceasta, adunarea a luat sfârşit.

V. CH.

x BALUL FUNCŢIONARILOR PARTICULARI.—Pentru seara zilei de 11 Martie se pregăteşte grandiosul bal al Breslei Funcţionarilor particulari în saloanele Sfatului Negustoresc.

x **Laboratorul de analize medicale, chimice şi microscopice Dr. Ratianu** autorizat de Min. Săn Publice, execută analize complecte de urină, spute, secreţiuni, etc. precum şi orice analize ce interesează industria, comerţul şi higiena alimentară. Iaşi, Cuza Vodă 83.

Azi la „PHOENIX"

Noua versiune a filmului epocal

S'au cunoscut în luna Mai

cu fermecătoarea cântăreaţă

Janette Macdonald şi Nelson Eddy

odată cu cel mai mare film technicolor

Bătălia aurului

cu OLIVIA de HAVILLAND şi GEORGE BRENT

Jurnal Paramount

Preţurile cele mai reduse : 14, 10, şi 5 lei

Sosind în Cernăuţi

Nimic nu este mai plăcut, decât să găseşti—după o călătorie obositoare—un hotel confortabil, înzestrat cu cele mai moderne instalaţiuni şi cu un aparat de serviciu ireproşabil. Vizitatorii Municipiului Cernăuţi au într'adevăr prilejul să cunoască aci un hotel modern. E vorbă de Hotelul Palace, care în urma recentei transformări aduse atât exteriorului, cât şi interiorului, se prezintă într'un stil în adevăr dealtfel numai în marele metropole. Condus cu multă pricepere, acest hotel este foarte apreciat în toate cercurile pentru felul cum a înţeles să se adapteze ritmului modern în domeniul hotelier. Hotelul este amenajat cu mult gust, mai ales încăperile reprezentative, hall-ul, vestibulul şi sala de recepţie se prezintă cu un confort nemai în âlnit până acum în ramura hotelieră dela Cernăuţi. Preţuri moderate dau posibilitate fiecăruia să guste plăcerea unui sejur în această casă distinsă. Conducerea Hotelului Palace merită deci felicitările ce i se aduc din toate părţile.

Alegerea noului comitet
al Soc. de Medici şi Naturalişti

Aseară a avut loc adunarea generală anuală a Societăţei „Medici şi Naturalişti".

D. prof. dr. Ion Bălteanu, primit cu aplauze, a făcut darea de seamă a activităţii comitetului de direcţie pe anul trecut.

Conform statutelor, trebuie să se aleagă un nou comitet, D-sa arată că tot în baza statutelor, un preşedinte nu poate candida din nou la expirarea mandatului ; deci propune ca preşedinte pe d. prof. dr. Leon Ballif.

D. prof. Bălteanu schiţează activitatea de viitor a societăţei, după care urmează alegerea noului comitet care se face prin vot secret.

Au fost aleşi d-nii : prof. dr. Leon Ballif, preşedinte, prof. dr. Alexandru Moruzi, vice preşedinte, conferenţiar dr. Ion Alexa secretar general, prof. C. Motăş directorul Muzeului, dr. Gh. Botez bibliotecar şi dr. Eugen Ionescu secretar de şedinţă.

Stiri judiciare

Procesul Isvoranu-Bacău. Curtea de Apel secţia II, a judecat eri în continuare procesul fraţilor Isvoranu din Bacău. A luat cuvântul în replică d. procuror general Zarojanu, după care au pledat din partea apărării d-nii avocaţi Schreiber, Mârza-Bacău şi Valjean-Bucureşti.

Astăzi continuă pledoariile apărării.

*

Cazul unui poliţist.—Inalta Curte de Casaţie a respins recursul făcut de d. Marian Dumitrescu din Focşani str. Profet Samoil 2.

Fiind comisar ajutor la poliţia Bacău, pentru a-şi putea însuşi suma de 500 lei şi un inel de aur, ce erau corpuri delicte într'o cercetare, a distrus actele încheiate.

Rămânând condamnat definitiv la un an închisoare, parchetul general al Curţei de Apel Iaşi, a făcut formele pentru emiterea mandatului de arestare.

*

Afacere băneasca. — Comerciantul Paul Abaschin din Piaţa Sft. Spiridon, a făcut apel la tribunal contra hotărârei Judecătoriei II Urban, prin care i s'a admis numai în parte acţiunea făcută contra soţilor Elisabeta şi C-tin Anghelescu concesionarii restaurantului gărei, prin care au fost obligaţi să plătească suma de 10 mii lei.

Proces de crimă — Cabinetul II instrucţie a terminat cercetările în legătură cu crima petrecută anul trecut la o nuntă în comuna Prisăcani judeţul Iaşi.

La nunta flăcăului Neculai Lazăr, printre invitaţi erau şi flăcăii Eugen Onescu şi Petre I. Musteaţă.

Intre aceştia era o ură mai veche, dela o fată din sat.

Flăcăul Petre Musteaţă, s'a luat la ceartă cu rivalul său, ceartă care a degenerat în bătaie.

In timpul învălmăşelei, flăcăul Petre Musteaţă, a scos un cuţit aplicându-i mai multe lovituri în abdomen lui Eugen Onescu, care după câteva ore a încetat din viaţă.

Musteaţă a fost trimis în judecata Curţei Criminale.

Ginette Neveu

Tânăra şi celebra violonistă franceză

DĂ UN

Excepţional Recital de vioară

Luni 27 Februarie c.

LA TEATRUL NAŢIONAL

Biletele la Agenţia „GHEORGHIU"

56 şagăre moderne !
Mii de femei frumoase !
Dansuri excepţionale !
în filmul jubiliar

Rapsodia Diabolică

AZI LA „SCALA"

INFORMAŢII

x Când a fost în localitate, Duminică la ora 5 p. m. dl. ministru P. Andrei a avut o consfătuire cu inspectorii şcolari din Ţinut, dând instrucţiuni în legătură cu bunul mers al învăţământului.

x Inspectoratul general al agriculturii Ţinutul Prut aduce la cunoştinţă că Duminică 19 Februarie a. c., orele 10 dimineaţă, dl. Profesor N. Cornăţeanu, Ministru Agriculturii, inaugurează personal deschiderea cursurilor practice despre creşterea oilor Karakul la Facultatea de Agricultură din Chişinău.

Sunt invitaţi să participe, în număr cât mai mare, la această inaugurare, Domnii proprietari crescători de oi, precum şi Domnii Preşedinţi ai Camerilor de Agricultură şi ai Sindicatelor crescătorilor de oi din Ţinutul Prut.

x Terminându-se, în cursul acestei săptămâni, cursurile şcoalei de generali dela Bucureşti, d. colonel Edmond Munteanu, va reveni Sâmbătă în localitate.

De Luni d-sa va prezida şedinţele tribunalului militar al Corpului 4 Armată.

x Dl. dr. Vasiliu, medicul primar al judeţului, s'a înapoiat eri în localitate venind dintr'o inspecţie făcută în judeţ.

Starea sanitară în judeţul nostru este cât se poate de bună, iar medicii rurali—ne-o spune chiar dl. dr. Vasiliu — îşi fac datoria în chipul cel mai devotat.

x CONCERTUL CORULUI BISERICII TALPALARI a fost fixat definitiv pe ziua de Luni 6 Martie, ora 9 seara.

Biletele la agenţia teatrală Gheorghiu.

Publicul este rugat să-şi reţină bilete din timp.

x E vorba ca noua conducere a Comunităţii Isralite să renunţe la alegerea unui preşedinte.

Comunitatea va fi condusă de un comitet compus din 3 persoane. Sunt indicaţi dnii Isac Popper, Dr. Grinberg-Moldvan şi Komarovschi.

CITIŢI „OPINIA"

SOLDĂM după inventar SOLDĂM

Incă 4 zile efline

LA DEPOZITELE NOTATE MAI JOS :

Continuând de azi până Sâmbătă 18 Febr. inclusiv

Preţuri senzaţionale!

Cu această ocazie punem în vânzare diferite mărfuri, piese dezasortate, rămase după sezonul de iarnă. Preţurile sunt astfel marcate ca nimic să nu rămâie nevândut.

Deosebit punem în vânzare diferite alte articole de tricotaje, jachete, pulovere, căciuliţe de până, ciorapi de sport, veste, cămăşi de sport, pulovere pentru străjeri, rochii şi diferite alte piese desasortate cu preţuri mult reduse.

Pentru toate celelalte mărfuri din depozit, pe tot acest timp acordăm UN RABAT DE 10%.

Rugăm onor. clientela de a face cumpărăturile dimineaţa, ca fiecare client să-şi aleagă în linişte cele potrivite.

Hercules

Fabrica de ciorapi şi tricotaje, Cernăuţi

Dep. IAŞI { Str. Lăpuşneanu 26 / Str. Ştefan cel Mare 13

Chişinău Str. Alexandru cel Bun 100 şi 106

Bălţi Str. Regele Ferdinand 191

Cantina şcolară din Aroneanu

Urmând exemplul şcolilor din oraş, d. Ovidiu Rotaru direct. şcolii primare din Aroneanu Iaşi, dimpreună cu d. Ion Zlăvog primarul comunei, au pus bazele unei cantine şcolare.

La această cantină iau zilnic masa peste 15 elevi săraci. Ei sunt serviţi de camarazii lor Străjări iar activitatea desfăşurată de d. O. Rotaru care este şi comandantul S. P. Premilitare, merită toată lauda.

Tot din iniţiativa acestui director s'au pus bazele şi Căminului Cultural „Aron Vodă".

Organele şcolare care s'au deplasat la faţa locului, au rămas mulţumite, de munca pe care corpul didactic al şcolii Aroneanu, o pune în slujba acestei instituţii.

V. MX.

TEATRALE

După premiera de aseară

In urma succesului pe care l'a obţinut premiera piesei „Nisipuri mişcătoare" aseară la Teatrul Naţional, Institutul de cultură italiană a oferit un banchet principalilor interpreţi.

Au participat d-na şi dl. Sandu Morcovescu - Teleajen directorul teatrului, d-na şi dl. Aurel Ghiţescu, d-na şi dl. Gh. Popovici, prof. Giuseppe Petronio, d-na şi dl. Adrian Pascu, dl. Angelo Figliodoni, d-ra Margareta Baciu, d-nii Cruciatti, G. M. Zamfirescu, prof. Netto, Uo Figliodoni şi prof. Marin.

Dl. Cruciatti a elogiat interpretarea artiştilor ieşeni.

La sfârşit s'a trimis o telegramă Institutului de cultură italiană din Bucureşti.

INFORMAŢII

x Dentistul D. Grünberg-Moldvan str. Cuza Vodă No. 23, consultă zilnic de la ora 9-1 şi 3½-7 p. m.

x Nu e romanul unei vieţi, ci cavalcada dramatică a unei întregi generaţii, a unei mari epoci „Rapsodia diabolică" cu Tyrone Power şi Alice Faye. Azi la „Scala".

x La Antrepozitele Răşcanu se vând lemne de foc mai eftin ca oriunde. Lângă Uzina Electrică, telefon 1251.

Direcţiunea V. Petrescu

x Toţi ieşenii vizionează săptămâna aceasta „Ne-am cunoscut în luna Maiu" şi „Bătălia aurului" la cinema „Phoenix".

TYRONE POWER
dirijează cea mai mare orchestră de jazz în

Rapsodia diabolică

(Alexander's Ragtime Band)

AZI LA „SCALA"

INSTITUTUL de Electro-Radiologie

Dr. BENNO MAYER

Medic de Spital

RAZE X

Diagnostic Therapie

Tratamentul afecţiunilor reumatice

(Histamină, Venin de albine, Băi de parafină)

IAŞI — Strada Cuza Vodă 1

Cons. 8—11 a. m. 3—7 p. m.

Telefon 1259

DE VÂNZARE casă de raport 4 apartamente. Preţ avantajos. A se adresa proprietar în curte. Ghica Vodă Nr. 13.

DE VÂNZARE imobilul din str. Apeductului 23, cu tot confortul, Aproape de Piaţa Halei şi centru, având grădină cu pomi fructiferi şi flori.

Condiţiuni favorabile.

CAUT BONĂ la copil mic. A se adresa Dr. Gr. Osipov-Sineşti, Str. Lăpuşneanu 6.

DE VÂNZARE imobilul din str. Ralet 12. Două apartamente moderne. Adresaţi: Ralet 1 bis. Telefon 1453.

Familia Alexandrescu aduce la cunoştinţa rudelor şi prietenilor, încetarea din viaţă a scumpei lor soră, cumnată şi mătuşă

Ecaterina Râşcanu

Inmormântarea va avea loc mâine Joi 16 Februarie ora 3 p. m. la cimitirul Eternitatea, unde este depus corpul defunctei.

Jeana soţie, cu întreaga familie, cu nesfârşită durere aduce la cunoştinţa tuturor prietenilor şi cunoscuţilor, încetarea din viaţă, în ziua de 14 Februarie 1939 ora 15, a iubitului şi neuitatului lor

Lt. Colonel Valeriu Călin

Corpul defunctului se află depus la Biserica Banu.

Inmormântarea va avea loc mâne Joi 16 Februarie 1939, ora 14.

Blocul Pensionarilor Publici din Iaşi face cunoscut încetarea din viaţă a pensionarului

Cireş Constantin

membru al Blocului şi înscris la Casa de Ajutor pentru înmormântare.

Ceremonia înmormântării va avea loc astăzi Mercuri 15 Februarie 1939 ora 2 p. m. la Cimitirul Eternitatea. Cortegiul va porni dela locuinţa defunctului, Şos. Sărăriei No. 14

D-nele şi Domnii Pensionari sunt rugaţi a lua parte.

HARRY PIEL

în filmul poliţist

OAMENI şi FIARE

AZI LA „SIDOLI"

ULTIMA ORA

Intervenţie franco-engleză
pentru capitularea Madridului
şi curmarea războiului din Spania

Paris 15. — Ziarul „Ce Soir“ anunţă că s'ar fi produs o intervenţie comună a guvernelor francez şi englez pe lângă guvernul republican spaniol.

S'a cerut anume d-lui Negrin să capituleze fără condiţiuni, cedând Madridul şi Spania centrală.

In cazul când republicanii vor refuza, o flotă anglo-franceză va ocupa portul Cartagina.

Comandanţii marinei spaniole vor fi invitaţi pe vasele franceze, iar flota republicană spaniolă va fi predată naţionaliştilor.

*

Paris 15—Agenţia „Havas“ anunţă că în consiliul de miniştri de eri, dl. Bonnet a anunţat că dl. Leon Berard va pleca curând din nou la Burgos, într'o misiune oficială.

D. Berard va pleca astăzi sau mâine spre Burgos.

Aceasta înseamnă recunoaşterea „de pact“ de către Franţa, a guvernului naţionalist.

*

Burgos 15.—Eri a fost dat publicităţii în „Monitorul Oficial“ un decret lege prin care sunt desfiinţate partidele socialist, anarhist, comunist şi separatist, sindicatele muncitoreşti ca şi lojile masonice, aflate pe teritoriul naţionalist-spaniol.

O propunere pentru plebiscit în caz de război

Washington 15 — Un grup de deputaţi au făcut o propunere în sensul ca în cazul unui conflict să nu se declare războiu până nu se face un plebiscit, pentru a se vedea dacă poporul vrea să meargă la luptă.

Dl. Cordel Hull, subsecretar la externe, a respins această propunere.

In discursul rostit, d-sa a arătat că toate conferinţele de dezarmare au eşuat.

De aceia Statele-Unite au datoria să continuă înarmările atâta timp cât celelalte State fac la fel.

D-ra Leni Riefensthal
serbătorită la Bucureşti

Bucureşti 15. — Aseară a avut loc la cinema „Aro“ prezentarea filmului asupra Olimpiadei de la Berlin, de către cunoscuta cinematografistă germană, d-ra Leni Riefensthal.

La spectacol a asistat şi Marele Voevod Mihai.

De asemenea au luat parte d-nii Armand Călinescu, Gafencu, Mitiţă Constantinescu, P. Andrei, Silviu Dragomir, Titeanu, Teofil Sidorovici, Ţoni, Preot Nae Popescu, Plaino,-preşedintele comitetului Olimpic român, etc.

După spectacol, d. Titeanu, ministrul propagandei, a oferit un banchet în onoarea d-rei Leni Riefensthal.

Revine vremea de iarnă!

Bucureşti 15.—După câteva zile de adevărată primăvară, eri a scăzut brusc temperatura în regiunea capitalei.

Aseară a nins în Bucureşti.

x **Tusa şi Răguşeala** în Bronchitele gripale dispar repede cu *Pastilele de Eucalipt Benzomentolate Dr. Ratianu* aprobate de Consiliul Sanitar Superior. Indrcate în toate afecţiunile pulmonare, laringite, astmă, desinfectează plămânii. uşurează respiraţia. Depozit Farmacia Dr. Ratianu Iaşi Cuza Vodă 83.

600 femei-ofiţer
în armata engleză

Londra 15. — A apărut decretul prin care sunt avansate la gradul de ofiţer, 600 de femei din serviciul auxiliar al armatei.

Printre cele avansate, se află lady Astor şi numeroase doamne din aristocraţia engleză.

Aceste avansări s'au făcut pentru ca să rămână cât mai mulţi bărbaţi disponibili la trupele de luptă.

Cărţile funduare

Ministerul agriculturei şi domeniilor a întocmit un decret lege privitor la modificarea art. 73 din legea nr. 93 din 1933 pentru organizarea cadastrului funciar şi întocmirea cărţilor funduare în Vechiul Regat şi Basarabia.

Decretul lege a fost trimis eri Consiliului Legislativ, spre a-şi da avizul.

Infiinţarea Cărţii imobiliare
pentru controlul chiriaşilor

Bucureşti 15. — A fost dat publicităţii regulamentul legei pentru declararea chiriaşilor.

Regulamentul prevede înfiinţarea cărţii imobiliare, în care să fie trecute toate datele asupra chiriaşilor.

Cartea imobiliară e formată din 4 fişe, dintre care cea mai importantă e fişa Nr. 2.

Aceasta cuprinde locul şi data naşterei chiriaşului, religia, naţionalitatea, profesiunea, starea civilă, situaţia militară, numărul buletinului, numărul abonamentului la radio, numărul automobilului sau motocicletei, armele ce posedă şi numărul autorizaţiei, etc.

O mare bancă americană
a dat faliment

New-York 15. — Una din cele mai mari întreprinderi bancare americane „Garanté Trust Company“ a dat faliment.

Vestea a provocat panică în toată America.

Oficiul federal de asigurare a depunerilor bancare a dat o coală de 800 milioane dolari, pentru ramburSarea în parte a pagubelor suferite de cei 39 000 deponenţi, în mare parte emigranţi din Europa.

Lămurirea cazului din str. Râpei

Am relatat cazul misterios din str. Râpei 10, unde a fost găsită moartă femeia Agafia Rabeiluc.

Unele denunţuri au arătat că femeia a fost asasinată de feciorii ei.

D. comisar şef Swaricevsky de la circ. III-a terminând cercetările a înaintat chesturei pe fraţii Iosef Madinschi şi Ilie Madinschi, fiii Aglaiei Rabeiluc.

Din cercetări şi autopsia cadavrului reesă că femeia Aglaia Rabeiluc s'a sinucis prin asfixie cu oxid de mangan.

O expoziţie asupra mamei şi copilului la Iaşi

Dl. dr. T. Bulău, inspector general sanitar al ţinutului, a vizitat eri la Primărie pe dl. general Ionescu, primarul municipiului.

D-sa a făcut cunoscut d-lui primar că în urma tratativelor duse cu Institutul de Cultură italiană din Bucureşti s'a aprobat a se aduce la Iaşi interesanta expoziţie asupra protecţiei mamei şi copilului în Italia.

Această expoziţie, constând în tablouri şi material informativ asupra mortalităţii infantile şi natalităţii, prezintă un interes deosebit şi un excelent mijloc de propagandă pentru populaţie.

Dl. primar de acord cu dl. dr. Bulău, a hotărât să se trateze cu proprietarii hotelului Traian, pentru ca această expoziţie să fie instalată în primul etaj al clădirei.

Expoziţia italină va fi adusă la Iaşi către sfârşitul acestei luni.

Consiliu de Miniştri

Bucureşti 15.—Asdară s'a ţinut un consiliu de miniştri sub preşedinţia I. P. S. Patriarh Miron.

S'au rezolvat chestiunile curente.

La ora 7 consiliul a luat sfârşit.

Demisie

D. Gh. Leonte, secretar general la ministerul economiei naţionale, şi-a înaintat demisia din acest post.

Înţelegerea Balcanică

Comitetul naţional român al consiliului economic al înţelegerii Balcanice se va reuni, în curând, pentru a pregăti materialul necesar viitoarei sesiuni a consiliului.

După ce ordinea de zi a consiliului economic va fi stabilită, de comun acord cu celelalte comitete naţionale, se va fixa data la care se va reuni consiliul.

Viitoarea sesiune a consiliului economic se va ţine la Bucureşti, probabil la finele lunii Martie.

Consiliul politic al Înţelegerii Balcanice, care se reuneşte la Bucureşti la 20 Februarie, se va ocupa deasemeni de problemele economice interesând ţările balcanice.

Congediu

D. general Mihail Ionescu, preşedintele consiliului de administraţie C.F.R. a plecat în concediu, în străinătate.

Şiri poliţieneşti

Furt.—A fost arestată femeia Corina Nechita din cartierul Brener acuzată de furt de lenjerie de către d-na Boţescu Florica, din str. Bădărău 2.

*

Ameninţare.—A fost trimis la poliţie individul Marin Ionescu din str. Sadoveanu 6, la pretenţia birjarului Leizer Hefter din str. Barbu Lăutaru No. 38.

Ionescu după ce s'a plimbat cu trăsura lui Hefter, în loc să-i plătească l-a ameninţat cu moartea.

*

Arestări—D. Botez Ion de la secţia mandate a arestat pe Cozma Mânzu, cunoscut pungaş condamnat la 3 luni închisoare.

Ion Gârbea condamnat la 6 luni închisoare şi Ion Vicol la 20 zile închisoare.

*

— Biroul Judiciar a înaintat Parchetului pe individu- Anastasiu Ilie din str. Coman 7, care a atacat cu cuţitul pe Botez Petru din str. Oancea No. 14.

— A fost înaintat biroului Circulaţiei, Iancu Leibovici din str. Ciurchi 109.

Conducătorul trăsurei 261, de oarece nu poseda permis de conducere.

Cumpăr aur de dinţi, bijuterii. Vindeţi bine
Brătianu 82
Consomicar specializat la Paris

Accidentul unui actor

Cluj 15.—Teatrul Naţional din Cluj face un turneu în oraşele bănăţene.

In timp ce trupa se deplasa de la un oraş la altul s'a produs un accident grav. Unul din actori, anume Leonida Irimescu a căzut din tren şi a fost prins de roatele vagonului.

Nefericitul actor a fost omorât.

Informaţiuni

x Mult aşteptatul concert al basului *Const. I. Dimitrescu* va avea loc la Teatrul Naţional Vineri 17 crt., cu concursul tenorului *Mircea Florescu* şi al pianistei Aurelia Baluşescu-Dimitriu.

x D. prof. P. Dragomirescu semnează în ziarul „Universul“ de astăzi un interesant articol în legătură cu constituirea Frontului Renaşterei Naţionale.

x Drama unei generaţi se desfăşoară în jurul melodiilor nemuritoare ale maestrului Irving Berlin, în filmul jubiliar „Rapsodia diabolică“ (Alexander's Bagtime Band). Azi la „Scala“.

x Eri au sosit în localitate d-nii: general Ştefan Ionescu, noul comandant al Corpului IV Armată şi dr. C. Tănăsescu, medic şef al Capitalei.

10 milioane pentru fondul de emigrare a evreilor

A avut loc în ziua de 1 Februarie crt. premiera filmului „Insula emigranţilor“ la Londra. Au asistat reprezentanţii politicii, finanţei şi lumii mondene a metropolei.

Suma rezultată de pe urma premierei „insulei emigranţilor“ a fost de 60.000 lire sterline, adică peste 10 milioane lei.

Banii au fost vărsaţi comitetului de ajutorare a emigranţilor evrei din Europa. Despre acest lucru scriu toate ziarele săptămâne.

Filmul „Insula emigranţilor“ tratează tragedia refugiaţilor evrei din Germania şi a fost realizat de casa americană „Fox Centuria“.

Interpretarea numără pe celebrul artist Don Ameche. „Insula emigranţilor“ va rula şi la Iaşi, de Luni 19 Febr. la „Scala“.

Ieşenii vor vedea acest film extraordinar, care tratează o problemă de actualitate, pasionantă, înaintea Bucureştiului şi în acelaş timp cu Occidentul.

Veniţi azi la „Scala“
unde veţi vedea, veţi admira şi veţi aplauda Filmul femeilor frumoase, muzicii divine şi dansurilor moderne!
Rapsodia diabolică
(Alexander's Ragtime Band)
cu idolul femeilor de pretutindeni
TYRONE POWER
ALICE FAYE DON AMECHE
Odată cu cel mai senzaţional film de aventuri
Evadatul din Insula Dracului
cu enigmaticul Mister Motto PETER LORE
Jurnalul „Fox Movietone“ cu ultimile actualităţi nevăzute la Iaşi.

ORA 12

Tragerea Loteriei
de Stat

Bucureşti 15.— Azi dimineaţă a început tragerea clasei a IV a loteriei de Stat.

Până la această oră au ieşit următoarele câştiguri

La anexă

Au câştigat câte 1 milion numerile:
553405, 874979, 582155, 1 3788, 760356, 707016 898174, 729024, 530815, 811851, 378074, 555438 505667, 118406, 487814, 571285, 173395 şi 806253.

Au câştigat câte 228 lei, numerele terminate la anexă cu: 72, 33, 22, 58, 94, 57 şi 23.

La mâică

Au câştigat 6 MILIOANE numerele: 62312 şi 57793

Au câştigat câte UN MILION numerele: 76,922, 91840, 45022, 46812, 72578, 33658, 11138 şi 20087.

Câte 200.000 numerile: 69422, 78672, 45356, 26226, 38678, 25610, 62462, 61276, 24565, 30309, 63760, 58595 şi 1997.

Câte 100 000 numerile: 13854, 1118, 95177, 45839, 29206, 2014), 32107, 12302, 77276 75667, 33667, 76129, 21691, 44042, 50576, 39405, 71538, 19076, 20006, 39428, 60888, 91646, 95673, 67817, 96165, 76535, 19007, 47725, 61046, 60913, 44622, 96457, 613, 49652, 34498, 37300, 67103, 91659 '91787, 77903, 10570 8802,
48324, 36219, 93924, 67105, 54405, 49203, 37745, 17070, 41714, 59368, 38261, 72674, 74240, 16860, 17627, 33058, 31953, 34214.
42579, 80283, 74434, 55459, 65051, 11646, 17921, 1711, 73981, 67628, 52815, 23979, 64999, 21459 şi 430. Tragerea continuă.

Informaţiuni

x *S'a lucrat doi ani la „Rapsodia Diabolică“ cu Tyrone Power, Alice Faye, şi DonAmeche, ce rulează de azi la „Scala“.*

x Volumul „EVREII IEŞENI IN DOCUMENTE ŞI FAPTE“ în care se tratează în documente viaţa obştei evreeşti din Iaşi a fost pus în vânzare. D-nii Av. H. Gherner şi B. Wachtel aduc preţioase documente ceri până astăzi n'au fost cunoscute. Volumul ilustrat cu multe clişeie foarte interesante formează o lucrare ireproşabilă atât cu privire la conţinut cât şi ca tehnică.

Opera este împărţită în 5 mari capitole şi prefaţată de Dr. I. Niemerower şef rabin şi Dr. I. Şafran.

x Publicaţiuni pentru „Monitorul Oficial“ se primesc la „Opinia“ Str. Lăpuşneanu 37.

x Pentru comenzi de BORVIZ DE BORSEC, adresaţi-vă reprezentantului societăţii, — Dl. Vasile Mândru, la cinematograful „Sidoli“, telefon 2059 şi la biroul de agentură şi comision Mândru, tel. 1516.

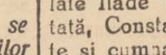

In veci nemângâiaţii Nicolaie Ilade soţ, Teodor Popa tată, Constantin şi Maria frate şi cumnată, precum şi familiile înrudite: Ilade, A Petrei, Chirilă, Ofman, Scărlătescu, Sbovici, Simionescu, Hanganu, Cucheriţă, Schauer, Oteanu, Mateescu, Budeanu, Ioniţă, Crăciun, Ionescu, Ursachi, Cuza, Niţescu, Ciobanu, au nemărginita durere de a anunţa stingerea din viaţă a scumpei lor

ELENA ILADE

născută Popa
în etate de 40 ani
decedată la 14 Februarie, în urma unei lungi şi grele suferinţe.

Inmormântarea va avea loc mâine Joi 16 Februarie ora 13, cortegiul pornind de la domiciliul defunctei, Şoseaua Nicolina 144, spre cimitirul St. Vasile Nicolina.

CITIŢI „OPINIA“

Dr. Richard Lichtheim la Iaşi

Cunoscutul fruntaş şi membru al Executivei Agenţiei Evreeşti, soseşte la Iaşi, Vineri 17 Februarie.

D-sa va conferenţia Sâmbătă 18 Februarie orele 9 seara, în cadrul şezătorii culturale „Toynbee-Hall“, cu tema „Emigraţia evreească şi Palestina“.

Invitaţiile se pot reţine la Organizaţia Sionistă, str. Ştefan cel Mare 40, Telefon 1387 şi la „Tribuna Evreească“ str. Cuza Vodă 20, telefon 2140.

DOCTOR
Elena Preda
Derevici
Medic asistent al Spitalului Socola
Boale nervoase şi ale glandelor cu secreţiuni interne
Analize hormonale. -- Diagnosticul biologic al sarcinei -- Tratamentul sifilisului nervos
aşi, str. Vasile Conta 32
Cons. 4—6 p. m.

Azi la Sidoli
Harry Piel
în cel mai nou film poliţist
OAMENI şi FIARE

DOCTOR
SOLO SCHREIFEL
SPECIALIST IN
BOLI DE PIELE, VENERICE, SIFILIS
Tratamentul precoce al sifilisului prin examenul ultra-microscopic
DIATERMIE
Raze ultra-Violete
Consultaţii şi tratamente
7—10 dim. şi 2—9 seara
Str. Anastasie Panu 70
peste drum de Bis. Sf. Neculai

AZI la Sidoli
Cea mai mare producţie jubiliară
Cele 4 fiice
ale Profesorului Lemp

Dr. R. DAMSKER
Medic de Spital
BOLI INTERNE
plămâni, inimă, rinichi
Str. Ghica Vodă No. 32

ANUL XXXVI No. 9568

ABONAMENTE:
Lei 350. . . . . pe un an
„ 180. . . . . „ 6 luni
„ 90. . . . . „ 3 luni
„ 35. . . . . „ 1 lună
„ 1500. . . Instituții publice

Atelierele tipografice „Opinia"
IAȘI STR. LAPUȘNEANU 37

1 LEU

OPINIA

Ziar popular cotidian

VINERI 17 FEBRUARIE 1939

TELEFOANE
Redacția . . . . No. 1298
Administrația . . . „ 1299
Serv. de noapte red. . „ 1436

Redacția și Administrația
IAȘI STR. LAPUȘNEANU 37

Director C. R. GHIULEA

BIBLIOTECA UNIVERSITĂȚII IAȘI

ANULAT

ARDELENII IN GUVERNUL FRONTULUI RENAȘTERII NAȚIONALE

A doua etapă a guvernării se caracterizează printr'o masivă participare a ardelenilor la opera de reconstrucție a statului. Elementul ardelenesc, desigur, a fost prezent și în alte guverne ; însă ceeace deosebește participarea de astăzi față de trecut, este principiul selecțiuni și cântărirea minuțioasă a valorilor.

Miniștrii și subsecretarii de stat ai provinciei de peste munți, descind în majoritatea lor din câmpul științei.

Dl. Silviu Dragomir, ministrul minorităților, este istoric de luminoase orizonturi, conducătorul celui mai important institut universitar de studii în sud-estul european.

D-sale le datorăm câteva volume de sinteză istorică, numeroase și importante cercetări asupra vechilor biserici românești, un volum în franțuzește cu mari ecouri în străinătate asupra problemei minorităților din Ardeal și o serie întreagă de studii unul mai prețios decât altul din trecutul nostru.

D. Traian Pop, ministrul însărcinat cu înzestrarea avuțiilor publice, este profesor de drept la universitatea din Cluj, fost decan al facultății de drept, fost membru în comisiunile de legislație civilă și penală ale Senatului și unul dintre cei mai mari juriști ai Ardealului, de o autoritate unanim recunoscută. D-sa a redactat Codul Penal din 1933 și a fost raportul comisiilor speciale de legislație criminală.

D. Mihail Serban, subsecretar de stat la departamentul agriculturii, este rectorul Academiei de Agricultură din Capitala Ardealului și organizatorul acestei înalte instituții de pregătire științifică și profesională.

D. Victor Inga este profesor la Academia de înalte științe comerciale din Cluj, cu o activitate științifică de mari ecouri în lumea intelectuală din țară și străinătate. Tânărul profesor a organizat și îndeumat mișcarea cooperatistă de după război.

Ceilalți doi membri ardeleni ai guvernului, d-nii Nicolae Zigre și Coriolan Baran fac parte deasemenea din elita spirituală a ardealului, fiecare având un trecut prestigios și o muncă dintre cele mai rodnice în domeniul obștesc.

Prin urmare se poate spune cu drept cuvânt, că de astădată Ardealul restabilește notiunea valorilor ; și în locul spiritului negativ adus vieții publice până eri, situează competința și certificatul celor mai înalte foruri ale creației.

Lichidarea frontului catalan

Frontul catalan a fost lichidat, prin ocuparea totală a Cataloniei de către trupele franchiste. Ultimele armate republicane s'au refugiat în Franța.
Iată, în clișeu, refugiați spanioli în orășelul francez Le Perthus.

Italia pretinde teritorii

franceze, engleze, jugoslave și elveține

Buletinul oficial al căilor ferate italiene publică condițiile de admitere a personalului în administrația feroviară.

Printre condiții, se prevede cetățenia italiană, pentru candidații născuți în Italia, sau în teritorii italiene din punct de vedere geografic și asupra cărora Statul își exercită autoritatea.

Dar știți care sânt aceste teritorii ? Iată-le :

Dalmația jugoslavă, Malta englezească. Corsica și regiunea Nisa franceze, cantoanele Tessin și Grison din Elveția.

Adica, Italia revendică toate aceste teritorii pe care le consideră, oficial, ca italiene.

Presa elvețiană (care publică această știre) protestează energic, cerând guvernului helvetic să ceară lămuriri la Roma.

Din toată lumea

Problema natalității în Franța

De 60 de ani încoace, natalitatea scade în Franța. In anul 1876 s'au născut peste un milion de francezi. In 1930 natalitatea scăzuse la 750 de mii de oameni. Iar anul trecut a fost numai de 600 de mii.

Socotind decesele, deficitul de populație pe anul trecut a fost de 60.000 suflete.

In schimb, populația Angliei a crescut cu 126,000 suflete; a Italiei cu 376,000 ; și a Germaniei cu 482 000.

Oamenii de știință francezi arată că populația Franței e subminată de boli venerice, alcoolism și tuberculoză. Iar pe deasupra, avorturile au luat proporții extraordinare, devenind o primejdie națională. In primul rând, trebuesc combătute avorturile, pentru a evita depopularea Franței.

§§§

Pentru liniștea casnică

Cel mai mare coșmar al bărbaților însurați e desigur pânsul copiilor de leagăn.

Când vrei să dormi mai bine, țâncul începe să țipe și o ține așa toată noaptea.

Iată însă că din America ne vine știrea că s'a rezolvat întrucâtva și această chestiune de ordin casnic.

Invenția americană se bazează pe principiul că țipătul produce energie.

Aceste unde de energie sunt captate de un mic microfon care le transformă în curenți electrici ce pun în mișcare un electromotor care produce legănarea ușoară a leagănului. Copilul legănându-se, tace.

Țipetele dispar. Microfonul nu mai are ce capta. Curenții dispar, electromotorul nu mai este mișcat, leagănul nu mai e legănat.

Nu-i așa că-i practic ?

§§§

Isprava unui ventrilog

Un caz nostim a venit în fața judecătorilor din New-York.

Bancherul Osman ajungând în pragul falimentului, și-a adus aminte că în tinerețe avea „vocație" de ventrilog. In câteva zile, pe ascuns, își pune la punct talentul, apoi se angajă la un local de noapte, pentru o sumă destul de bună. Dar d. Osman nu se mulțumi să vorbească din... stomah, numai pe scenă. Acasă, pe stradă, în localuri, mai cu seamă când era cu soția sa, d. Osman se deda la tot felul de șolticării. Așa, într'o zi, într'un restaurant, provocă o ceartă între niște vecini consumatori, care duse la un nemaipomenit scandal, fără ca cineva să bănuiască de unde veniseră insultele. Or, d-na Osman, a declarat că dacă soțul său nu-și scoate stomahul, ea întentează acțiune de divorț. Inutil de spus, că d. Osman, nu și-a scos stomahul, mărturisind:

— Prefer să-mi păstrez pântecul și să-mi pierd nevasta...

Cât privește de d-na Osman ea a declarat că e fericită de-a scăpa de un nebun.

§§§

O pedeapsă originală

Numărul crimelor făcute de viteza automobilelor, crescând un judecător din Chicago se hotărî să recurgă la o nouă pedeapsă aplicată șoferilor ucigași. Având, într'o singură zi, să judece patruzeci de automobiliști cari au mers cu viteză prea mare, a cerut două autocamioane ale poliției, i-a încuiat pe toți, apoi i-a dus la un spital în care se aflau numai copii schilodiți de automobile. Spectacolul era înlăcrător.

Pedeapsa putea fi considerată ca fiind exemplară...

§§§

Revolver polițist

Polițiștii americani întrebuințează un nou și ingenios revolver. In momentul când apasă pe trăgaciu și gloanțele pornește, un mic aparat de filmat înregistrează figura aceluia asupra căruia se trage Pelicula servește și la înregistrarea gesturilor gangsterilor, cari au reușit să fugă răniți sau neatinși.

Pe de altă parte se poate constata dacă cel ucis era numai rănit de detectivul însărcinat să-l urmărească, iera sau nu în legitimă apărare ; sau dacă încercase să tragă și ei asupra polițistului.

Amintiri despre Dimitrie Sachelarescu

Personalitatea și metoda unui strălucit pedagog

de **preot C. BOGDAN**

Ca oricare dintre pământeni, Dimitrie Sachelarescu a întors țărănei ceia ce-i era dator.

Mulți dintre cei ce l'am admirat și iubit, suntem la vrâsta când nu ne mai impresionează chemarea din urmă, căreia—lără murmur—toți oamenii se supun. Și cu toate că dorul de viață rămâne nestins—ca tot ceia ce este înăscut omului—ne apare ca ceva natural când chemarea vine la o vrâstă înaintată.

Dar una ni e judecata și alta simțirea.

Desbrăcați de orice patimă cauzată de sbuciumul vieței, privind în tainicul adânc al sufletului nostru, simțim că plecarea dintre noi a celui ce a fost Inspectorul Sachelarescu, ne-a lăsat un gol în inimi ce nu mai poate fi umplut cu figura altui dascăl—oricât de mare ar fi,—că nu ne mai putem întoarce în zilele fragedei tinereți, plină de idealul înplântat atunci de frumoasele curente cu care eram hrăniți.

Pentru seriile de seminariști din jurul lui 1910, Dimitrie Sachelarescu a fost dascăl din plin și cu adevărat. Multora dintre noi, nu el ne-a pus cartea și condeiul în mână. Ci ne-a fost dascal cu mult mai mult, în alt senz.

A fost un mare deschizător de orizonturi, un adevărat îndrumător pentru mulți. Și anume, pentru câți au avut cu ce să se apropie de inima-caldă, înțelegătoare și devotată.

Era institutorul și directorul „Trei-Erarhilor". Școala aceasta ajunsese la mare renume, ca cea mai bună școală primară din Iași, datorită unui neîntrerupt șir de institutori, care prin munca lor devotată i-au creiat faimă. Mai mult; era școala de aplicație a Seminarului „Veniamin Costache".

Elevii din clasa VIII-a făceau aici practică pedagogică. Profesor aveam pe Halița, care nu venea cu noi la școala primară, știind pe ce mână ne lasă.

Intre institutorii Trei-Erarhilor,—măestrit buchei de pedagogi—faima școalei o purta Sachelarescu. El ne-a fost adevăratul profesor de practică pedagogică. Cu atâta atenție și bunăvoință urmărea lecțiile curente și de probă a seminariștilor, cercela schițele și planurile dezvoltate cu atâta ăbdare,—cu toate că nu era dator,—cu atâta pasiune sinceră lăcea lecții model — că se făcuse mult mai stimat, nu numai iubit, decât chiar profesorul de pedagogie.

Serios, dar cu multă bunăvoință, în recreație, trăgea pe seminarist lângă el, îi arăta greșelile—inerente unui începator lăsat la proprielei, puteri—și-l îndruma spre o mai bună alcătuire a planurilor, spre o mai abilă conformare a propunătorului. Și aceasta fără catalog, fără pedanterie, cu atâta naturaleță, că ne credeam cu un camarad căruia nu îndrăzneam să-i spunem decât „Dumneavoastră".

Cunoscător al sufletului și mentalității săteanului vremei aceleia, ne deschidea cărări luminoase cum să-l cunoaștem, cum să ni-l apropiem, cum să-l păstrăm în puterea duhovnicească ce ni se va încredința. Ceia ce de la el am învățat întâia oară. Arătându-ne calea, ne îndemna să ne apropiem de sufletul copilului, ca început de experimentare a viitoarei noastre misiuni.

Nu umblam atât după nota bună a profesorului, cât după consacrarea *Institutorului*. „Ai tact de învățător. Stăruie și vei fi un bun pedagog!".

Se întâmpla ca această consacrare să nu o acorde celui mai eminent elev la studiile din clas. Nu-l interesau clasificările matricolei din cancelaria Seminarului, pe care nu le vedea.

Il interesa omul, cu mijirea unor însușiri pedagogice ce i se înfățișau. Și cine avea norocul să fie consacrat de Institutorul iubit și reputat, i se ridica prestigiul în ochii camarazilor.

Devenea un om nou, cu mult mai multă sârguință ca până atunci. Și iubirea pentru Institutor creștea în așa măsură, că cel consacrat nu mai aștepta să-i vină rândul, ci preda de multe ori, înlocuind pe acei cari, cu alte preocupări, se delăturau obligației impuse de profesor, care lipsea și el.

Institutorul înțelegea și nu divulga. Nu că ar fi pactizat tacit cu cei ce se fereau ci iubea pe cel ce se interesa și-i plăcea să se desăvârșească.

In vremea aceia, școala primară—urbană și sătească—era plină de suplinitori și mai ales suplinitoare, nu numai cu insuficientă pregătire științifică, ci și cu alte deficiențe.

Institutorul nostru iubea școala, o iubea cu pasiunea omului creiat specific pentru

(Continuare în pagina 2-a)

Adunarea de Duminecă

Organizarea Fundațiilor regale

din cuprinsul vechei Moldove

De vorbă cu dl. C. N. Ifrim inspector general al Fundațiilor

După cum am anunțat se întrunesc Duminică la Iași toți demnitarii și fruntașii din Moldova, Bucovina și Basarabia.

Scopul acestei consfătuiri este de a se constitui comitetele și președinții Regionalelor Fundațiilor Regale din Moldova lui Ștefan Vodă. Consfătuirea de la Iași la care și-au anunțat participarea toți Rezidenții Regali și chiriarhii din Moldova, Bucovina și Basarabia va fi prezidată de I. P. S. Mitropolit Nicodim, asistat de dl prof. Dim. Gusti, președ. Serviciului Social și al Fundațiilor Culturale Regale.

Eri a sosit în localitate dl. C. N. Ifrim, inspector general al Fundațiilor Regale, care s'a prezentat la palatul metropolitan, având o lungă audiență de lucru la I. P. S. Nicodim.

Cu această ocaziune am schimbat câte-va cuvinte cu animatorul mișcării culturale din țară.

Iașul, — cetatea spiritualității moldovenești

Dl. C. N. Ifrim ca un inimos ieșan, îmi vorbește cu multă însuflețire mai întâi de Iași, și apoi de pășul ce l'a îndreptat spre urbea noastră.

— „La Iași am venit cu gânduri bune, ca întotdeauna.

In urma noului avânt dat mișcării culturale și spirituale din țară, purces din sugestie regală, s'o decis ca Fundațiile Regale să fie organizate și ele după noile orânduiri administrative.

Astfel, fiecare ținut va avea o regională a Fundațiilor condusă de un chiriarh bisericesc, sau de un Rezident Regal.

După îndemnul d-lui prof. Dimitrie Gusti, s'a luat hotărârea ca mai întâi să fie organizate Regionalele Fundațiilor din Moldova Veche a lui Stefan.

In acest scop s'a convocat întrunirea de Duminică.

Și fiindcă era vorba de cele trei regiuni moldovenești, s'a ales ca loc de întrunire Iașul —cetatea spiritualității moldovenești și românești de pretutindeni.

Este o cinstire aleasă care se face capitalei Moldovei.

Personalitatea I. P. S. Mitropolit Nicodim

Distinsul ieșan d. C. N. Ifrim amintește apoi, cu mult respect și smerenie, de numele șefului spiritual al Moldovei, I. P. S. Mitropolit Nicodim.

— „In organizarea pe ținuturi a Fundațiilor Regale un rol mare va avea I. P. S. Mitropolitul Micodim, chiriarhul Moldovei.

Prin activitatea și prestigiu personalității sale de necontestat, I. P. S. Nicodim și-a creiat o atmosferă și o faimă care face cinste ortodoxiei noastre și culturei românești.

I. P. S. Mitropolit Nicodim, cărturarul între cărturari, va prezida consfătuirea importantă care va avea loc Duminică la Iași.

Alegerea aceasta ne cinstește pe noi și tot ce este Moldovenesc.

Cum se organizează Fundațiile

și cine vor fi președinții de Regionale

In continuare dl. C. N. Ifrim ne lămurește asupra modului cum vor fi organizate Fundațiile culturale Regale pe ținuturi și amintește de persoanele înalte care vor fi însărcinate cu conducerea Regionalelor.

— „Moldova Veche a lui Ștefan va fi împărțită în atâtea Regionale câte ținuturi sânt.

Astfel va fi Regionala Ținutului Prut sub președinția I. P. S. Mitropolit Nicodim. Regionala Ținutului Nistru sub președinția P. S. Episcop Dionisie Erhan Tighineanul, Regionala Ținutului Suceava sub președinția I.P.S. Mitropolit Visa

(Continuare în pagina 2-a)

Cronica dramatică

Teatrul Național : „Nisipuri mișcătoare"

Piesă în 3 acte de Antonio Conti

Se vede că Teatrul nostru Național, sedus de succesul obținut de Puiu Iancovescu cu unele piese italiene, a hotărât să mai cerceteze și producția dramatică din patria d-lui Mussolini.

Insă alegerea premierei de Marți seara, trebue să recunoaștem că n'a fost deloc fericită.

Literatura italiană are destule lucruri frumoase (pe lângă D'Anunzio sau Pirandello) cari ar putea fi aduse pe scena noastră oficială.

Modul cum a fost aleasă această piesă deschide încă odată dureroasa problemă a lipsei de repertoriu la Teatrul Național.

După săptămâni de reluări arhicunoscute, credeam că în fine Teatrul Național va veni cu o premieră la înălțimea prestigiului, spre a devedi că în timp ce se debita acelaș „Balthazar" sau „Cafeneaua cea mică", în spatele decorului se muncește intens.

Și ne-u oferit „Nisipuri mișcătoare".

Nu știu ce-o fi găsit onoratul comitet în lectura acestei opere dramatice, de s'a grăbit să o monteze, deoarece nu are nici fond interesant și nici spectaculozitate.

Asemenea producții socot că avem noi cu duzina în literatura autohtonă. Poate mai reușite ca technică dramatică.

Insemnând aceste rânduri, o facem numai din spirit de obiectivitate și pentru binele acestui teatru, la frontalul căruia veghiază V. Alexandri și dragostea ieșenilor.

*

„Nisipuri mișcătoare" e o piesă care face studii psihologice pe un fond polițist.

Nu reușește însă să fie de nici un gen, constituind un compromis bun cel mult de lectură, dar nu pentru scenă.

Partea polițistă lâncezește și este neglijată, pentru ca autorul să aibă posibilitatea de a se interesa de psichologia personagiilor. Insă rezultatul acestei preocupări este dacă nu banal, în nici un caz prea original.

Acțiunea e susținută de trei personagii, doi frați și soția unuia din ei, care vorbesc tot

(Continuare în pagina 2-a)

Programul de azi al cinematografului „SIDOLI"

2 MARI PRODUCȚII JUBILIARE 2

CELE 4 FIICE ALE PROFESORULUI LEMP

(VIS DE TINEREȚE)

cu surorile Rosemary Lane, Lola Lane, Gale Page, Claude Rains

în regia celebrului animator: MIHAIL CURTIZ — împreună cu noua premieră a celebrului acrobat

------- HARRY PIEL în OAMENI ȘI FIARE ------

SEDIILE DE VÂNZARE

DACIA

la tragerea dela 15 crt., clasa IV, norocul a fost confirmat. Iată marile noastre câștiguri

LEI 6.000.000

No. 62312 s 2 Matcă

„ 1.000.000 „ 11138 s 1 „

„ 1.000.000 „ 11138 s 2 „

„ 1.000.000 „ 40840 s 2 „

„ 1.000.000 „ 45022 s 1 „

„ 1.000.000 „ 378574 s 1 Anexa

„ 1.000.000 „ 707016 „

Câștiguri a lei 200.000 Numerile:

No. 5335 s 2 Matcă

„ 16628 s 1 „

„ 25610 s 1 „

„ 25635 s 1 „

„ 35586 s 2 „

„ 39654 s 2 „

„ 51329 s 1 „

„ 51366 s 1 „

„ 63760 s 1 „

„ 78672 s 2 „

Precum și 54 câștiguri a 100.000 lei.

Câștigul de lei 1.000.000

cu No. 45022 a fost câștigat de 4 ieșeni dela

Banca Emanoil Marcovici

care a și plătit câștigul

Din Iași au mai câștigat lei 200.000

No. 16628, precum și multe alte câștiguri

SEDIILE DE VÂNZARE

Colectura Oficială

și a Oficiilor Rurale P. T. T.

Iată câștigurile importante care au ieșit la tragerea clasei IV-a care a avut loc eri 15 Februarie crt.

Lei 1.000.000 No. 91840 s. I-a Matcă

Lei 1.000.000 No. 175395 Anexă

Lei 1.000.000 No. 229024 Anexă

Lei 200.000 No. 24565 seria II-a matcă

Lei 200.000 No. 25610 seria II-a matcă

Lei 200.000 No. 25635 seria II-a matcă

Lei 200.000 No. 38678 seria II-a matcă

Lei 200.000 No. 39654 seria I-a matcă

Lei 200,000 No. 51329 seria II-a matcă

Lei 200.000 No. 51366 seria II-a matcă

Lei 200.000 No. 7 401 seria I-a matcă

Lei 200.000 No. 78497 seria I-a matcă

Precum și 79 câștiguri a lei 100.000.—

LEI 100.000

No. 813700 Anexă

Iași

Grăbiți-vă și rețineți încă astăzi lozul Dv. preferat la norocoasa

Colectura Oficială

IAȘI — Str. Ștefan cel Mare 34

Vă simțiți obosiți după masă?

Simțiți o greutate la stomac, aveți crampe, râgâieli, grețuri și dureri de cap? Atunci probabil că suferiți de hiper sau hipoaciditate, adică de o prea mare sau de o prea mică secreție de acizi. Aceste fenomene sunt însă semne prevestitoare; ele sunt semne că trebuie să luăm măsuri pentru îndepărtarea cauzei care le provoacă. De aceia, luați preparatul „Gastro D" care nu e un simplu calmant ci înlătură chiar cauza boalei și vă ferește de grave complicațiuni prin faptul că normalizează secrețiunile gastro-intestinale.

Preparatul Gastro D se găsește de vânzare la farmacii și drogherii sau prin mandat contra sumei de lei 135 dela Farmacia „Thoiss" București, Calea Victoriei 124.

x Dentistul D. G ünberg-Moldvan str. Cuza Vodă No. 23, consultă zilnic de la ora 9-1 și 3½-7 p. m.

x *Nu e romanul unei vieți, ci cavalcada dramatică a unei întregi generații, a unei mari epoci „Rapsodia diabolică" cu Tyrone Power și Alice Faye. Azi la „Scala".*

x *Dr. M. Mendelsohn* boli interne și venerice, boli de copii. Cons. 9—12 și 3—7 p. m. Iași, Str. Socola No. 26 vis-a-vis de farmacia Flach. Telefon 2244.

x Din eroare s'a omis la darea de seamă cu privire la adunarea generală a societății „Medici și Naturaliști", a se menține că în noul comitet a fost ales casier d. dr. Eugen Lucinescu.

Facem cuvenita complectare.

x După cum am relatat, după alegerea ca vice președinte al Comisiei Interimare a Camerei de Comerț, d. N. Anghelescu a demisionat din această demnitate.

Alegerea noului vice-președinte va avea loc mâne dimineață la sediul Camerei.

ORGANIZAREA

Fundațiilor regale din cuprinsul vechei Moldove

(Continuare din pagina 1-a)

rion al Bucovinei și Regionala Ținutului Dunărea sub președinția d-lui Rezident Regal al Ținutului respectiv, din motivul că P. S. Episcop Cozma al Galaților este suferind și deci nu poate dirigui această masivă mișcare culturală".

*

Consfătuirea Înalților chiriarhi bisericești, Rezidenți Regali și prefecți de județi se va desfășura în Aula Universității ieșene.

D. prof. Dimitrie Gusti sosește în localitate cu accelleratul de Sâmbătă seara și va fi găzduit în palatul metropolitan, fiind oaspetele I. P. S. Nicodim.

GRIGORE SPIRU

Către infractorii la viza livretelor

COMUNICAT

Se aduce la cunoștința tuturor infractorilor la viza livretelor Mod. E. pentru gradele inferioare, că toți acei cari vor efectua viza anul acesta până la 18 Februarie, sunt atenționați de neprezentare la viză pentru anii din urmă.

În consecință insistăm pe lângă toți aceștia de a se prezenta până la 28 | II la C. R. Iași pentru efectuarea vizei.

Termenul de a beneficia de această amnestie fiind prea scurt, atragem atențiunea celor în drept să profite de el pentru a nu cădea în continuare ca infractor,

Comandantul Cercului de Recrutare Iași

Lt.-Colonel D. Geanolu

TYRONE POWER

dirijează cea mai mare orchestră de jazz în

Rapsodia diabolică

(Alexander's Ragtime Band)

AZI LA „SCALA"

REUNIUNE COLEGIALĂ

la Cercul Didactic

Sâmbătă 18 Febr. a. c. ora 19 are loc, în Saloanele Cercului Didactic Iași. str. Lăpușneanu 13 etaj, una din acele reuniuni colegiale atât de animate în trecut și de dorite în prezent.

Comitetul roagă frumos și pe această cale, colegele și colegii de toate gradele să onoreze cu prezența d-lor și a familiei, această familiară reuniune.

Biletele se găsesc la Casieria Cercului Didactic.

DOGI DE ULM rasă pură A se adresa str. Banu No. 5

Togal

suveran contra bolilor

Reumatice și Gutoase

IN AMBALAJE DE 14 SI 42 TABLETE

Mâne Vineri are loc

instalarea d-lui Rezident regal prof. Traian Ionașcu

Solemnitatea instalării d-lui Rezident Regal prof. Traian Ionașcu, va avea loc mâine Vineri dimineață la orele 11.

Solemnitatea va avea loc la Palatul Rezidențial, unde se va oficia și un serviciu religios.

Au fost invitați toți șefii de autorități din Ținutul Prut, cum și personalitățile ieșene.

După instalare, d. Rezident Regal, va prezida la orele 6 p. m. conferința tuturor primarilor orașelor de reședință din ținut; iar Sâmbătă dimineață la orele 10, va avea loc conferința prefecților de județe.

Condamnări la Tribunalul militar

Inaintea tribunalului militar al Corpului 4 Armată au venit spre judecare mai multe procese.

S'au dat următoarele sentințe: Simion Vohnovschi din Atachi Soroca, învinuit de insultarea Regalității, condamnat la șase luni și o zi închisoare corecțională și 500 lei cheltueli de judecată.

Soldatul Argeșanu S. din reg. 2 Transmisiuni, condamnat la 1 an și 6 luni închisoare pentru dezertare repetată și risipire de efecte militare. Soldatul Caba Gh. din 37 Infanterie, la 6 luni închisoare pentru dezertare.

Sold. Dănilă Sotronie din 6 Roșiori și Clanetaru Gh. din 13 Inf. la câte 6 luni închisoare pentru dezertare. Sold. Pandelniuc P. din 37 Inf. la un an închisoare pentru dezertare repetată, Th. Dumitraș din Boroșeni-Bălți la 500 lei amendă pentru ultraj cu lovire. Soldatul Mihălceanu V. din Dep. C. 4 A. la 6 luni închisoare pentru dezertare.

Plutonierului Manole Spiridon din Legiunea Jandarmi Baia, învinuit de atentat la pudoare cu violență, contagiune venerică, abuz de încredere, sustragere, fals, abuz de putere și de autoritate contra unei d-re... de 45 ani, i s'a confirmat mandatul de arestare.

V.F.

Amintiri despre Dimitrie Sachelarescu

(Continuarea din pagina 1-a)

școală, pentru masa mare a poporului.

Scoborârea prestigiului școalei primare pline de suplimentare, ne-o descria cu atâta strângere de inimă, că-i vedeam durerea, nu numai din cuvinte—cântărite și totdeauna gândite—ci și din privirea ochilor și cutelor feței lui. Ne arăta că am putea contribui la ridicarea nivelului școalei primare, intrând în învățământ.

Și mulți dintre seminariști, au dat examenul de capacitate și au fost în satele lor preoți-învățători. Nu ne îndemna dorul de salarii—căci ni se plătea foarte puțin de la catedră—mai puțin chiar ca unei suplinitoare quasi-analfabetă, ci focul sacru al apostolatului aprins și lărgit de Institutorul nostru.

Complexă i-a fost munca în cadrul școalei primare. I-a fost recunoscută cu mai multă sau cu mai puțină dreaptă răsplătire. Cercetarea nepărtinitoare a viitorului îi va da locul ce i se cuvine în galeria deșteptătorilor.

Preoții-învățători nu i-au ridicat osanale în banchete și în coloane de ziare—pe care, din partea noastră, le merita din plin—ca să nu jignim pe cel ce ni se impusese cu atâta tărie, pentrucă-l respectam și iubeam.

Acum când nu mai este cu trupul printre noi, trebue să mărturisim cum l'am cunoscut ca elevi și ce-a fost el pentru noi. Ca să se știe.

Dacă noi toți din cei consacrați de el au rămas în învățământul primar, apoi tactul ce a ne apropia și a pătrunde în sufletul creștinului, în cea mai mare parte a lui o datorăm.

Și cunosc mulți preoți și din cei cu suficiente merite, care datoresc succesele pastorale acestui sincer îndrumător de suflete.

Și-i vom păstra în inimi icoana lui, care va luci cu și mai vie lumină cu cât ne vom apropia de odihna către care Dumnezeu l-a chemat.

Smerit elev și unul din cei îndrumați de Institutorul nostru, nu mă voi mulțumi numai cu lacrima sinceră adăpându-i țărâna proaspătă, ci voi ruga pe Atot îndurătorul să-i dăruiască odihnă veșnică și amintirea lui să rămână nestearsă între oameni

Preot C. BOCD

TYP

Cel mai sigur purgativ

PIERDUT Buletinul Broului Populației Iași No. 36148/1936 pe numele Michel Ecaterina.

Se declară nul.

PIERDUT buletinul biroului populației Cernăuți pe numele de Eufrosina Dascaliuc Str. Șos. Națională No. 6.

Se declară nul.

PIERDUT Cartea - Chitanță Asig. Sociale No. 2521301 pe numele Mihai Urich.

Se declară nulă.

DE VÂNZARE casă de raport 4 apartamente. Preț avantajos. A se adresa proprietar în curte. Ghica Vodă Nr. 13.

DE VÂNZARE imobilul din str. Apedue 23, cu tot confortul, Aproape de Piața Halei și centru, având grădină cu pomi fructiferi și flori.

Condițiuni favorabile.

DOCTOR

Alex. Moruzi

Profesor Universitar

Medic Primar Director

Cons. zilnic 4—6 p. m.

Chirurgie generală

Chirurgie nervoasă

Str. Păcurari No. 5

(deasupra farmaciei Căpățînă)

De arendat

via Vorona Mare din Cotnari în condițiuni avantajoase. — Informațiuni la d. avocat I. Serafimi Iași.

CAUT CAMERĂ mobilată independentă, acces bae, pensiune, preferabil cartier central. A se adresa la ziar.

Ginette Neveu

Tânăra și celebra violonistă franceză

DĂ UN

Excepțional Recital de vioară

Luni 27 Februarie c.

LA TEATRUL NAȚIONAL

Biletele la Agenția „GHEORGHIU"

Cronica dramatică

Teatrul Național:

„Nisipuri mișcătoare"

(Continuarea din pagina 1-a)

timpul, deslănând a maximum o chestiune care ar fi putut ocupa cel mult câteva scene de piesă.

Cearta celor doi frați nu desvălue cine știe ce observații de ordin psichologic, după cum acțiunea polițistă e încurcată în așa fel, încât publicul nu prea înțelege mare lucru.

E o piesă construită, cu eroi neveridici, legați parcă la ochi de autor, anume ca să nu lămurească lucrurile și să iasă 3 acte de piesă.

De altfel împărțirea în acte e ceva convențional. Se putea foarte bine să fie 6 acte, după cum s'ar fi putut să fie unul singur.

Chiar finalul aranjat de autor, cu jandarmul care explică totul de parcă le-ar citi pe carte și cu replica fratelui mai mare, — aduce nedumerire.

E un final bun de roman, în care autorul face literatură ușoară, ascunzând semnificații în orice frază banală, dar nu de piesă care se vrea psichologică și polițistă.

Intîmplă, dacă am avea spațiul să analizăm scenă cu scenă, s'ar găsi multe contradicții și stângăcii de construcție dramatică.

Nu cunosc opera d-lui Antonio Conti, dar bănuesc că aceasta e o lucrare de debut a unui autor care ar avea ceva de spus, dar nu prea știe cum.

Teatrul Național i-a făcut un deserviciu prezentându-l cu această carte de vizită.

*

In ciuda textului ingrat, piesa „Nisipuri mișcătoare" (sau poate mai bine „Nisipuri călătoare") s'a bucurat de o montare îngrijită și de o distribuție bună.

Actorii s'au străduit să-și apropie intențiile autorului și să scoată atât cât s'a putut.

Au avut desigur o sarcină grea pentru a învinge monotonia piesei și a se convinge însăși de ceia ce spuneau.

D-nii *Aurel Ghițescu* și *Gieă Popovici* au muncit mult și au salvat ceva din creațiile d-lui Conti, ținând atenția publicului măcar prin jocul lor.

D-ra Margareta Baciu a fost în nota partenerilor, dovedindu-se aceiași artistă cu rutină în orice situație.

Interpreții au jucat corect, dar o repet — cu un text în care nu prea aveau mare încredere.

La fel și direcția de scenă a d-lui *G. M. Zamfirescu.*

Socotim că maniera în care d-sa a montat piesa, preferând replica față de acțiunea cu tendință de senzațional, era cea mai indicată.

Corect și adecvat sobrul decor al d-lui *Th. Kiriacoff.*

*

A fost o sală rece, mai indiferentă ca de obiceiu.

Comparând cu stalurile arhipline ale turneelor bucureștene, ne dăm seama că ieșanul evită sistematic tot ce e local.

Poate că nu e vina lui, de vreme ce nu i se dă nici artă superioară, dar nici un surogat cu pretenții de operetă, care să-i mai alunge necazurile.

Noi avem un public de zile mari, fin cunoscător; și un public de turneu bucureștean, luat la întâmplare.

Marți n'a fost nici unul, nici altul.

AUREL LEON

Veniți azi la „Scala"

unde veți vedea, veți admira și veți aplauda Filmul femeilor frumoase, muzicii divine și dansurilor moderne!

Rapsodia diabolică

(Alexander's Ragtime Band)

cu idolul femeilor de pretutindeni

TYRONE POWER

ALICE FAYE DON AMECHE

Odată cu cel mai senzațional film de aventuri

Evadatul din Insula Dracului

cu enigmaticul Mister Motto PETER LORE

Jurnalul „Fox Movietone" cu ultimile actualități nevăzute la Iași.

Loteria de Stat

Colectura norocoasă

HERMES

plăteşte la tragerea din 15 Februarie 1939, pentru a **10**-a oară lotul cel mare de

6 Milioane

cu No. 57793

la Bucureşti, Ploeşti, Cernăuţi

precum şi

1 MILION cu no. 505667 Chişinău
1 MILION cu no. 806253 Buc.
1 MILION cu no. 530895 Buc.
1 MILION cu no. 33658 Caracal
Câmpina, Cluj, Bucureşti
1 MILION cu No. 46812
Trg. Jiu, Bucureşti, Sinaia

La Iaşi

100.000 cu No. 13107
100.000 cu No. 11759
100.000 cu No. 30670
100.000 cu No. 12727
100.000 cu No. 19007
etc. etc.

Societatea mondială caută colaboratori

Activi contra fix şi comision cu garanţii morale suficiente.

Adresaţi „ADRIATICA" Ştefan cel Mare 6 etaj orele 10-12 şi 17-20

Prietenii celor mici!
Tovarăşii celor mari
Fraţii Ritz
joacă şi înveselesc timp de o oră jumătate, în
Cavalerii veseli
LUNI la SCALA

O frumoasă iniţiativă de asistenţă medico-socială

Hotărîrea primei promoţii a infirmierelor voluntare (Crucea Roşie)

In ziua de 14 Februarie a avut loc, la domiciliul d-nei prof. dr. Tudoranu, prima întrunire a promoţiei 1938 a infirmierelor voluntare ale Societăţei „Crucea Roşie" filiala Iaşi.

Cu această ocazie s'au pus bazele unei grupări femenine care şi-a fixat ca program de activitate să ajute, din iniţiativă particulară, diferite instituţiuni, care se ocupă cu opere de caritate socială.

Au luat parte: d-na rezident regal Ionaşcu, d-na Zoe Costriş directoarea Şcoalei „Surorilor de Ocrotire", d-na maior dr. Boeru, d-na Comcescu profesoară de pedagogie, d-na Casian, d-na Hurabagiu, d-na Măgureanu, d-na Rotaru, d-ra Stoenescu, d-na lt. Trepcea, d-na prof. dr. Tudoranu, d-na Zelner etc...

La această constătuire s'a arătat necesitatea creării unui cămin pentru femei gravide fără adăpost.

S'a discutat deasemenea reglementarea cerşetoriei pe străzi prin crearea de fişe eliberate pe baze de anchetă la domiciliu. Deasemenea s'a luat în discuţie necesitatea lişelor sanitare la biroul de servitori, avându-se în vedere pericolul boalelor propagate de servitoare.

S'a adunat un fond din care promoţia 1938 a hotărât să ofere Maternităţei „Grigore Ghica Vodă" scutece şi lenjerie de copii.

Este desigur un gest care înnobilează pe cei ce l-au făcut şi dovedeşte încă odată că femeia moldovancă e gata oricând la acţiune şi sacrificii pe altarul binefacerei sociale.

REP.

Raid călare Iaşi-Roman-Iaşi

al cavaleriştilor ieşeni

Ofiţerii din Regimentul 7 Roşiori întreprind un raid călare până la Roman.

Cavaleriştii ieşeni, întorvizita camarazilor lor din Regimentul 12 Călăraşi din Roman.

Raidul, sub comanda d-lui colonel Carp comandantul Rgt. 7 Roşiori, va face la dus escală la Tg. Frumos, iar întoarcerea va fi fără escală.

Plecarea în raidul călare al ofiţerilor ieşeni are loc Vineri dimineaţă; iar Sâmbătă vor fi înapoi la Iaşi.

MÂINE VINERI 17 Februarie
Ceai Dansant
la Corso

Înfiinţarea „Ligei Navale Române" Filiala Iaşi

La Cercul Militar Iaşi, a avut loc ieri 15 Februarie, întrunirea Comitetului Ligei Navale Române—Filiala Iaşi, sub preşedinţia Domnului General D-tru Georgescu, pentru stabilirea propagandei şi a programului de lucru.

Scopul Ligei Navale Române este:

Studierea, îndrumarea şi încurajarea oricărei activităţi naţionale marinăreşti şi căutarea mijloacelor de desvoltare a puterei marinei române.

Desvoltarea Marinei Naţionale, a porturilor maritime şi fluviale şi a căilor de navigaţie interioară pe râuri, canale, lacuri.

Organizarea unui program naval.

Cultivarea şi răspândirea dragostei pentru activitatea şi viaţa marinărească.

Cu ocazia ultimei întruniri a Comitetului Ligei — Filiala Iaşi, — s'a discutat:

Recrutarea de membri, prin lansarea unui apel către toate instituţiile locale şi asociaţii ale breslelor.

Organizarea de conferinţe prin îngrijirea d-lui Comandant al Inspectoratului Pregătirei Premilitare şi d-nelor şi d-lor Comandante şi Comandanţi ai Străjei Ţărei.

Publicaţiuni în ziarele locale în scopul de a populariza sportul înotului şi canotajului.

Organizarea sportului nautic prin îngrijirea Preg. Premilitare şi a Străjei Ţărei, la lacul Ciric şi Strand, cu materialul nautic existent în localitate. Ca primă manifestare în acest domeniu, se fixează ziua de 15 August a. c. (Ziua Marinei).

Organizarea unei şcoli de înot şi canotaj la Iaşi.

Cu această ocazie au mai fost cooptaţi în Comitet d-nii: General St. Ionescu, noul Comand. C. IV A., Prof. Univ. Tr. Ionaşcu Rezident Regal ca Preşedinţi de onoare.

Ing. Insp. Andriescu-Cale, Av. Osvald Racoviţă, Preşed. Soc. Sport şi Muzică, Prof. Univ. Ianovici, Comand. Legiunei Străjerilor, d-na Prof. Burada, Comandanta Legiunei Străjerelor, Membri Activi.

La Palatul de Justiţie

Fastuoasă decorare a Sălii de recepţie

pentru balul Soc. de Patronaj

Numai două zile mai sunt până la grandiosul bal dela Palatul de Justiţie, organizat de societatea de Patronaj.

Organizatorii acestui bal select, au făcut totul, pentru o reuşită cât mai frumoasă, a acestei reuniuni mondene.

Ieşenii vor petrece o seară minunată Sâmbătă la balul dela Palatul de Justiţie.

Sala de Recepţie va fi frumos decorată de pictorul Kiriacoff şi luminată à giorno.

Un bufet copios aranjat de Casa „Corso" va sta la dispoziţia ieşenilor; iar 4 jazzuri îi vor delecta până dimineaţă.

Interesele comercianţilor ieşeni

în discuţia Sfatului Negustoresc

Sfatul Negustoresc din localitate a ţinut o şedinţă plenară sub preşedinţia d-lui I. Fotea, vice preşedintele instituţiei.

Vorbitorii au arătat satisfacţia că mare parte din cei propuşi ca secretari ai F. R. N.-ului secţia comercială, pentru ţinuturile Prut, Suceava şi Nistru sunt membri ai Sfatului şi au subliniat grija pe care actualul regim o are faţă de comerţ.

S'a relevat gestul d-lui N. Angelescu, care a demisionat din calitatea de vice preşedinte al Camerei de Comerţ în semn de protest asupra modului cum a fost alcătuită comisia interimară.

In chestiunea registrelor comerciale s'a cerut ca micii comercianţi să fie scutiţi de a le ţine în mod efectiv; iar pentru impunerile fiscale, Sfatul cere să fie raportate şi pe 1939.

Au vorbit d-nii Chiuca, M. Angelescu, Pogor, Căpriţă, C. Pavli, Dima Anghel, Ciobanu, Georgescu, etc.

La sfârşit d. Fotea a subliniat că această şedinţă a dovedit un semn al unirei tuturor comercianţilor şi industriaşilor, pentru a susţine instituţia Sfatului şi deci interesele lor.

Camera de Comerţ a hotărît scumpirea cărnii

cu 2 lei la Kgr.

La Camera de Comerţ s'a întrunit eri comisiunea pentru verificarea şi fixarea preţurilor la carne.

A prezidat d. V. Aslan preşedintele Camerei de Comerţ asistat de d-nii: A. Melic insp. comercial, locot. col. Lucescu directorul Abatorului, Gr. A. Carp delegatul municipiului, Mişu Şerbănescu secretarul general al Camerei, precum şi un mare număr de engrosişti.

S'a hotărât scumpirea cu 2 lei la kilogram, atât la cuşer cât şi la trif, la toate felurile de carne.

x Tenul iritat de vânt şi de frig se înfrumuseţează repede şi admirabil întrebuinţând Crema Miraculoasă preparatul Laboratorului Dr. A. Ratianu Iaşi, str. Cuza Vodă 83.

Această minunată cremă albeşte şi catifelează pielea, distrugând petele şi coşurile depe obraz. Se trimite contra ramburs oriunde se cere.

Informaţiuni

x Dl. V. Aslan preşedintele însoţit de întreaga comisie interimară a Camerei de Comerţ, a făcut în cursul zilei de eri mai multe inspecţii inopinate la oboarele de vite şi cereale din oraşul nostru.

S'au luat măsuri în vederea bunului mers al acestor instituţiuni.

x D. ajutor de primar Coton Militeanu a dat eri o decizie prin care se opreşte încasarea taxelor de către percepţiile din pieţele alimentare, a tuturor căruţelor cu mărfuri care vin la magazinele din incinta acestor pieţe.

TYRONE POWER
dirijează cea mai mare orchestră de jazz în
Rapsodia diabolică
(Alexander's Ragtime Band)
AZI LA „SCALA"

x Familia Gh. Obadă mulţumeşte pe această cale tuturor acelor cari, prin viu grai sau prin scris, şi-au manifestat sentimentele cu prilejul morţii scumpului lor fiu Titişor în vrâstă de 7 ani, elev în cl. II-a primară.

x Procesul Isvoranu Bacău.—Eri la Curtea de Apel secţia II, a fost ultima şedinţă a procesului fraţilor Izvoranu-Bacău.

Au pledat pentru acuzaţi d-nii avocaţi Ioan Rang, D. Dimitriu şi C-tin Simionescu.

Curtea a amânat pronunţarea pentru Luni.

x La tragerea de eri— ozul cel mare de Lei 6 milioane a ieşit cu No. 57793 s. II-a marcă — în norocoasa colectură „Mercur".

x *Drama unei generaţi se desfăşoară în jurul melodiilor nemuritoare ale maestrului Irving Berlin, în filmul jubiliar „Rapsodia diabolică" (Alexander's Bagtime Band). Azi la „Scala".*

x Pentru comenzi de BORVIZ DE BORSEC, adresaţi-vă reprezentantului ei societăţii, — Dl. Vasile Mândru, la cinematograful „Sidoli", telefon 2059 şi la biroul de agenţură şi comision Mândru, te. 1516

x *Toţi ieşenii vizionează săptămâna aceasta „Ne-am cunoscut în luna Maiu" şi „Bătălia aurului" la cinema „Phoenix".*

Azi la Phoenix
— Marele succes —
S'au cunoscut în luna Mai
— cu —
NELSON EDY
Janette MACDONALD
Al doilea film
Bătălia aurului
— cu —
OLIVIA de HAVILLAND
şi GEORGE BRENT
Complectare
JURNALUL SONOR

LOTERIA DE STAT

Gheorghe Stănoiu

din Bucureşti

Lei 1 Milion No. 153788
„ 1 Milion No. 40840
„ 1 Milion No. 72578
„ 1 Milion No. 26537
„ 1 Milion No. 76922
„ 1 Milion No. 898174
„ 1 Milion No. 487814
„ 1 Milion No. 118406

1 milion
Matcă 20087
câştigat la
Sucursala Iaşi
PIAŢA UNIREI 17
de Dl. Dr. Butnaru şi D-ra Bădăluţă
Spitalul Socola

Tot la Iaşi

200.000 cu No. 38678
100.000 anexă cu No. 192592
Dl. Zaharia Bartfeld
100.000 cu No. 30670
100.000 cu No. 46063
100.000 cu No. 29854
100.000 cu No. 67817
100.000 cu No. 97833

precum şi 15 câştiguri a 200.000, 15 câştiguri a 100.000 împărţite în toată ţara.

Ioan Măn scu soţ, surorile şi cumnatul anunţă rude e şi prietenii că Sâmbătă 18 Februarie ora 11 se va oficia la Cimitirul Eternitatea parastasul de 6 luni pentru iubita şi regretata lor

Natalia Mănescu

x *S'a lucrat doi ani la „Rapsodia Diabolică" cu Tyrone Power, Alice Faye, şi DonAmeche, ce rulează de azi la „Scala".*

DOAMNA DOCTOR
PARHON C. ŞTEFANESCU
Medic primar al pt. Socola
Consultă pentru
boale nervoase şi ale glandelor cu secreţiuni interne
METABOLISM BAZAL
Cons. 2—4 p. m.
Str. Tăutu 2 Tel. 2260

Drama refugiaţilor
Tragedia miilor de rătăcitori
în filmul de palpitanta actualitate
INSULA Emigranţilor
cu vedetele americane
DON AMECHE
ARLEEN WHELAN
GREGOR RATOFF
BINNIE BARNES
GILBERT ROLLAND
Luni la SCALA

VIN NEGRU VÂRTOS
„ ALB
„ VECHIU
„ NOU
cumpăraţi dela depozitul din strada *A. C. Cuza Nr. 27* (CASELE TEITLER fosta poşta veche)

De vânzare
casă gospodărească, solidă, 4 odăi, bucătărie, cămări, pivniţă, apă, lumină electrică etc.
Poziţie centrală lângă tramvai şi Hală. Preţ foarte avantajos. A se adresa la ziar.

56 şagăre moderne!
Mii de femei frumoase!
Dansuri excepţionale!
în filmul jubiliar
Rapsodia Diabolică
AZI LA „SCALA"

Azi la Sidoli
Cea mai mare producţie jubiliară
Cele 4 fiice
a Profesorului Lemp

SEDIILE DE VÂNZARE

MERCUR

anunţă jucătorilor săi următoarele câştiguri mari la tragerea clasei a 4-a:

Lei 6 Milioane No. 57739 matcă seria II
„ 1 Milion No. 45022 „ „ „
„ 200.000 No. 63760 „ „ „
„ 200.000 No. 73876 „ „ „

precum şi 62 câştiguri a lei 100.000

Sediile din Iaşi:

Lemel Zis Lăpuşneanu 20
Căpriţă - Lăpuşneanu 18

ULTIMA ORA

O colaborare militară franco-engleză
pentru apărarea imperiilor coloniale

Londra 16.—Redactorul diplomatic al ziarului „Daily Telegraph" anunță din sursă autorizată că avându-se în vedere situația internațională, guvernul francez ar fi făcut o propunere celui englez pentru a se convoca o reuniune a Statelor-Majore din cele două țări.

E vorba de stabilirea în amănunt a unei colaborări militare pentru apărarea unor anumite puncte privind imperiul britanic și cel francez.

Se va stabili un plan ofensiv și defensiv pentru Marea Mediterană, Orientul apropiat, Orientul mijlociu și cel îndepărtat.

Guvernul francez ar motiva această propunere de unele declarații ale statelor totalitare, că o colaborare militară a lor e pregătită în cele mai mici amănunte.

Ziarul adaugă că propunerea franceză a fost primită cu multă simpatie la Londra și în curând va fi realizată.

Franța face concesii Italiei ?

Londra 16. — Ziarul „Daily Telegraph" anunță din Paris că pare a se confirma svonul că un emisar francez ar fi plecat la Roma pentru a prezenta d-lui Mussolini unele propuneri din partea Franței.

Ziarul „Ordre" arată chiar că guvernul francez ar face Italiei unele concesiuni teritoriale în regiunea Saharei.

„Europe Nouvelle" anunță că se mai oferă Italiei o jumătate din acțiunile căilor ferate Djibutti—Addis-Abeba, iar portul Djibutti devine liber.

Anglia va recunoaște guvernul spaniol naționalist
Generalul Franco finanțat de bănci engleze

Londra 16.— Dl. Chamberlain a fost primit eri după-amează în audiență la Buchingham Palace de Regele George.

Primul-ministru a informat pe Suveran de cele discutate în consiliul ministerial de eri și mai ales asupra hotărârei de a se recunoaște guvernul naționalist spaniol.

Londra 16. — „New Chronicle" arată că în ultimul timp acțiunea generalului Franco a fost sprijinită de mai multe instituții bancare din Londra.

Două din cele 5 mari bănci londoneze, au finanțat guvernul naționalist.

Măsuri germane împotriva catolicilor

Berlin 16. — Dl. Himmler, șeful poliției secrete a Reichului, a dizolvat toate organizațiile tineretului catolic.

Asigurările sociale

București 16.—Au fost delimitate circumscripțiile Caselor de Asigurări din întreaga țară.

Casa Asigurărilor din Iași cuprinde oficiile din Botoșani, Hârlău, Huși, Pașcani, Ștefănești și Vaslui.

O propunere britanică
pentru rezolvirea problemei palestiniene

Londra 16. — Ziarul „Daily Herald" anunță că, după terminarea discuțiilor dintre delegațiile arabă și evreiască cu privire la situația din Palestina, guvernul britanic va propune adoptarea unei moțiuni cu următoarele puncte:

1) Împărțirea Palestinei în zone exclusiv arabe și exclusiv evreești.

2) Fixarea cotei pentru emigrarea evreilor și a numărului de hectare ce se va da evreilor în zonele rezervate lor.

3) Interzicerea emigrării evreilor în zonele arabe.

4) Restricțiuni la imigrarea evreilor, nu numai pe baze economice, ci și pe baze politice.

5) Nu se va crea din Palestina un stat arab.

6) In consiliul legislativ al Palestinei, care va avea un rol important, arabii vor avea majoritatea.

In cercurile politice însă se crede că o astfel de moțiune nu va avea primire favorabilă în conferința celor două delegații.

LOTERIA DE STAT

Și în cursul loteriei 18-a Marea Colectură

CAMPUS, BASSA

A PLATIT: din București

Lei	Un milion	No. 76922	matcă
„	Un milion	„ 91840	„
„	Un milion	„ 571285	anexă
„	Un milion	„ 811851	„
„	Un milion	„ 335330	„
„	200.000	„ 19971	matcă
„	200.000	„ 61276	„

precum și 31 câștiguri a lei 100.000

LA IAȘI

A PLATIT:

Lei	UN MILION	No. 502786	anexă
„	200.000	„ 69422	matcă
„	100.000	„ 69417	„
„	100.000	„ 18202	„
„	100.000	„ 29680	„
„	100.000	„ 37745	„
„	100.000	„ 51523	„

Printre fericiții câștigători ieșeni notăm: Const. Atanasiu, R. Aronovici, Idel David, Schwartz—Bodega Pasaj, Ch. Ionescu, S. Segal și alții

SUCURSALA IAȘI

Str. LAPUȘNEANU 16 și 41 Tel. 1922 și 1874

Lozurile cl. I-a loteria 19-a s'au pus în vânzare

Un atac al gangsterilor americani

Miami 16. — Un îndrăzneț atac banditesc s'a produs la un mare hotel din eleganta stațiune balneară.

Șase gangsteri au pătruns în birourile hotelului și amenințând cu revolverele pe casieri, funcționari și 4 clienți au furat 200.000 dolari.

In afacerea Glavce-Ungheni

București 16.— Camera de punere sub acuzare a judecat eri apelul inculpaților Păscăluță, Octav Petrescu, Turtureanu și Chiriță, eroii afacerei Glavce, care au cerut punerea în libertate.

Cererea le-a fost respinsă.

Condamnarea contesei Calmuski

Ploești 16.—Falsa contesă Calmuski, pe nume adevărat Suzana Schwartz, originară din Iași, care este o obișnuită a poliției, a fost condamnată din nou de tribunalul Ploești la 6 luni închisoare și un an interdicție, pentru excrocherii.

A dispărut cu 600.000 lei

București 16.—Direcțiunea Școalei Politehnice din capitală a reclamat parchetului că un anume Ionescu, casierul instituției, a dispărut luând suma de 600.000 lei.

S'au dat dispoziții de urmărire.

Știri polițienești

Incercarea de sinucidere dela Poșta centrală

Aseară a fost dus la Poliția gării tânărul Michel Șmilovici din Str. Misai 19.

Acesta a fost găsit în closetul Poștei Centrale, pe când încerca să se sinucidă.

Șmilovici a consumat o cantitate de tinctură de iod. Cu Salvarea a fost transportat la spitalul „Sf. Spiridon" unde după ce i s'au dat ajutoarele a fost lăsat liber.

Sinucigașul, care e în vârstă de 19 ani, a declarat că motivul gestului e o boală de care sufere starea precară.

— A fost transportat cu „Salvarea" și internat la clinica I medicală dela Spitalul „Sf. Spiridon" Ion Filote din str. Socola 138, care a încercat să se sinucidă, consumând o cantitate de sodă caustică.

*

FURTURI.—A fost dusă la poliție prostituata Ana Cinicov originară din orașul Bălți gara Pamânteni, domiciliată actualmente în Iași str. Bădărău 25, la pretenția locuitorului Mustea Vasile din com. Răducăneni jud. Fălciu pe motiv că i-ar fi furat din buzunar 800 lei.

— Servitoarea Sonia zisă Ruxanda Cozma din str. Anastasie Panu No. 5 a adus la comisia IV-a pe individa Maria Ciocoiu din com. Bârladeni jud. Bălți, care i-a furat îmbrăcămintea, un ceas de aur, încălțăminte și... trusa de manichiură.

Comisia face cercetări.

— D Ion Popazu din str. Morilor 14 a reclamat Poliției că în lipsa lui de acasă hoți rămași necunoscuți au spart ușile furându-i toată lenjeria din casă.

— D. Ștefan Constantin din str. Stejar 27 a reclamat poliției că hoți necunoscuți i-au furat toate sculele de tâmplărie din atelierul ce-l are în aceiași stradă.

D-na Frederica Helman din str. Gându 3 a reclamat poliției că, angajând pe un oarecare Potoarcă Nicu, să-i ducă acasă coșul cu alimente acesta a dispărut dimpreună cu alimentele încredințate.

*

ARESTARE.—D. Ion Botez dela secția mandate a arestat pe Ali Regeb condamnat 15 zile închisoare la legea controlul străinilor.

GRIPA LA PRAGA

Praga 16—O gravă epidemie de gripă bântue în Praga.

Până acum s'au declarat 660.000 cazuri, din're care sunt și mortale.

Moartea ministrului Belgiei la București

București 16.—Eri a încetat din viață baronul Guillaunne, ministrul Belgiei la București.

Defunctul era de origine românească, după mamă.

In cursul zilei de eri s'au prezentat la locuința defunctului Baronul Stârcea, mare maestru de ceremonii al Palatului, care a prezentat condoleanțe în numele M. S. Regelui.

Dl. Gr. Gafencu, ministru de externe, a prezentat condoleanțe în numele guvernului.

Tragedia refugiaților

O problemă din cele mai dramatice preocupă actualmente pe toți oamenii de stat ai Europei și celor două Americi.

Chestiunea refugiaților!

Milioane de oameni au rămas fără naționalitate, fără adăpost și lipsiți de orice posibilitate de a-și agonisi existența.

Intreaga omenire este interesată în rezolvirea problemei acestor rătăcitori, loviți de o soartă crudă. Americanii au ținut să înfățișeze omenirii întregi, acest jalnic spectacol, redându-l pe ecran, sub cel mai real și tragic aspect, în filmul „Insula emigranților".

Pentru a putea prezenta ieșenilor acest film de cea mai palpitantă actualitate, care poate interesa pe toți oamenii ce simt și gândesc omenește, „Scala" a făcut enorme sacrificii bănești, urmând să-l prezinte chiar înaintea Bucureștilor, odată cu marile cinematografe de premieră din New-York, Londra, Paris.

Nici un ieșan nu va lipsi dela acest tragic film, care la premiera din 3 Februarie crt. la Londra a dat o încasare de 6000 lire sterline, adică 10 milioane lei, la o singură reprezentație. Banii au fost vărsați comitetului internațional al refugiaților, prezidst de fostul președinte de consiliu Baldwin.

„Insule refugiaților" va rula de Luni 19 Februarie crt. la „Scala".

RELAȚIILE comerciale ruso-române

București 16.—Dl. Gurevici, atașatul comercial Rusiei Sovietice pe lângă legația din București, a fost chemat la Moscova în interes de serviciu.

Se afirmă că această călătorie ar fi în legătură cu strângerea relațiilor comerciale ruso-române.

RAIDUL aviatorului Ionel Cociașu

București 16.—O telegramă sosită din Bombai anunță că aviatorul român Ionel Cociașu a ajuns cu bine la capătul raidului său București-Bombai.

Peste câteva zile, aviatorul va porni spre țară tot pe calea aerului.

O gală cu boxeuri români în Franța

Paris 16.—Aseară urma să aibă loc la Lyon o gală de box cu doi luptători români: Lucian Popescu și Gh. Covaci.

Cum însă boxeurul Lucian Popescu s'a îmbolnăvit în ultimul timp, gala a fost amânată pentru 22 Februarie.

INFORMAȚII

x Dl. Traian Alexandrescu, controlor șef la Administrația de Constatare Iași, a fost avansat pe ziua de 1 Ianuarie 1939, în gradul de Șef de Serviciu cl. II-a.

x VERNISAJ. — Duminică 19 Februarie are loc vernisajul expoziției pictorului Virgil Popa, în str. Lăpușneanu (alături de filiala librăriei Alh. Gheorghiu).

x Pe data de 1 Ianuarie 1938 a fost avansat la gradul de control de circ. cl. III dl. Bagu Ioan de la Ad-ția de constatare-Iași.

x *Muncă și voe bună*—Marți 21 Februarie vor avea loc la Iași spectacolele teatrului „Muncă și voe bună", pentru muncitori și ucenici.

Se va da un matineu pentru copii și un spectacol seara cu piesa „Ginatul".

x **Untură de pește Medicinală**, Norvegiană, s'a primit la **Farmacia Dr. Ratianu** cu care se prepară zilnic *untură de pește iodoferată.*

Untura de pește Norvegiană veritabilă, simplă sau iodoferată, fiind bogată în *iod și vitamine* se recomandă cu mare succes adulților și copiilor slăbănogi și lymfatici pentru purificarea sângelui și ca întăritor al organismului.

Numai cetățenii români pot funcționa în învățământ

Ministerul Educației Naționale a dat următoarea decizie:

Deținerea unei funcțiuni didactice sau administrative în învățământul de Stat ca și în cel particular, este condiționată de cetățenia română.

Persoanele care nu se bucură de cetățenia română, nu pot deține nici un post în învățământul public sau particular.

Toți acei cari nu au cetățenia română și ocupă posturi în învățământul de Stat sau particular sau în administrația școlară, sunt obligați să depună de îndată la școala sau instituția unde funcționează, actele pe temeiul cărora dețin funcțiunea.

Direcțiunile școalelor și institutelor de orice grad, vor înainta ministerului, în termen de 30 de zile dela publicarea deciziunii, actele și eventual memoriile ce vor depune persoanele interesate cu arătarea acelora ce nu s'au conformat precum și cu explicațiuni și propuneri.

Ministerul se va pronunța asupra fiecărui caz în parte.

ORA 12

Recunoașterea guvernului Franco

Burgos 16.—Consiliul federal al Elveției a făcut cunoscut la Burgos că a decis ruperea relațiilor diplomatice cu republicanii spanioli și recunoașterea guvernului naționalist.

La fel a comunicat și republica Peru.

Congresul partidului comunist din Rusia

Moscova 16.—Pentru 10 Martie a fost convocat congresul central al partidului comunist în cea de-a 18-a sesiune.

Acest congres n'a mai fost convocat de 5 ani.

Mare contrabandă de aur în Germania

Berlin 16 — La Colonia a fost descoperită o bandă care se ocupa cu trecerea aurului peste graniță.

Din ordinul unor bogătași, contrabandiștii trebuiau să treacă peste graniță 100 Kgr. bijuterii de aur.

In gara Colonia au fost depuse două giamandane care trebuiau să fie ridicate de servitorul unui hotel.

In ele au fost găsite 10 kg. de aur în bijuterii

Au fost arestate 7 persoane care lucrau în această bandă.

HARRY PIEL — — — —
în filmul polițist
OAMENI și FIARE
AZI LA „SIDOLI"

Cumpăr aur de dinți, bijuterii. Vindeți bine
Brătianu 82
Consornicar specializat la Paris

Sanatoriul „Dr. Cosmutza"
Predeal (Valea Râșnoavei)
Pentru boli de plămâni
Tel.: 34
Institut pentru tratament și cură climatică de altitudine (1100 m.)
Medic șef: Dr. M. ANGELI
Informațiuni la Sanatoriu, sau în București B-dul Dacia No. 49 la Dr. Angeli. Tel: 28968

ANUL XXXVI No. [illegible]

ABONAMENTE:
Lei 350. . . . . pe un an
„ 180. . . . . „ 6 luni
„ 90. . . . . „ 3 luni
„ 35. . . . . „ 1 lună
„ 1500. . . Instituții publice

Atelierele tipografice „Opinia"
IAȘI STR. LAPUȘNEANU 37

1 LEU

OPINIA

Ziar popular cotidian

SAMBATA 18 FEBRUARIE 1939

TELEFOANE
Redacția. . . . . No. 1298
Administrația . . . . „ 1299
Serv. de noapte red. . . „ 1436

Redacția și Administrația
IAȘI STR. LAPUȘNEANU 37

Director C. R. GHIULE

BIBLIOTECA UNIVERSITATII IAȘI

ANEXA

DESCENTRALIZAREA ADMINISTRATIVA

M. S. REGELE

La solemnitatea de astăzi a instalării d-lui Rezident regal al Ținutului Prut, se cuvine să subliniem însemnătatea reformei ad-tive, care împlinește o veche cerință a provinciei: descentralizarea.

Prin crearea Ținuturilor, s'a înfăptuit o descentralizare reală, menită a înviora viața locală și a determina propășirea armonică a tuturor regiunilor țării.

Efectele au și început să se arate. Centrele ținutale pot dispune de importante chestiuni de interes local, cu rezultate bune pentrucă nevoile s'nt mai bine cunoscute și apropiate; și într'un timp mai rapid decât putea s'o facă centralizarea excesivă de până acum.

Deasemenea, se observă o afluență de vizitatori spre centrele ținutale, ceia ce ajută considerabil la înviorarea economică a provinciei.

Descentralizarea, cerută de trei sferturi de veac, a fost mereu făgăduită, dar niciodată realizată de vechii politicieni care făcuseră din centralism o metodă de dominație în interese de club.

Spre norocul țării, marele nostru Suveran a luat frânele în mână și, cu ajutorul unui realizator ca d. ministru Armand Călinescu, a pus România pe baze sănătoase.

Descentralizarea este una din cele mai fericite reforme care va determina propășirea patriei.

D. ARMAND CĂLINESCU

Solemnitatea de astăzi

Dl. prof. Traian Ionașcu în fruntea Ținutului Prut

Astăzi are loc la Reziденția ținutului nostru o solemnitate deosebită, spre care este îndreptată atenția celor 9 județe din cuprinsul vechei Moldove.

Se instalează oficial la biroul diriguitor al trebu-rilor ținutului, dl. prof. Traian Ionașcu, un intelectual de rasă și un om cu putere de muncă uriașă.

Venirea d-sale în fruntea ținutului nostru este desigur o bucurie pentru întreaga populație, date fiind însușirile și dragostea de activitate a noului Rezident Regal.

Tot ce a realizat până acum dl. prof. Ionașcu înseamnă o linie dreaptă, fără șovăiri, o carieră în plină ascensiune e bogată în realizări rodnice.

*

Născut în 1897 la Iași d. Ionașcu a absolvit Liceul Internat în 1915 și a luat licența în drept tot la Iași în 1918,

A plecat apoi ca bursier al Casei Școalelor, în Franța, unde în 1923 și-a susținut un strălucit doctorat în drept civil la Universitatea din Paris.

A fost unul din cei mai buni elevi ai marelui civilist H Capitant.

Imediat după întoarcerea în țară, a fost numit profesor suplinitor la Universitatea din Cernăuți, pentru ca apoi, în 1928 să fie transferat la Universitatea din Iași ca profesor agregat.

In 1927 a fost numit profesor definitiv.

La catedra d-sale de drept civil din Iași, dl. prof. Traian Ionașcu a desfășurat o activitate științifică din cele mai rodnice, ridicând prestigiul acestui curs și dând admirabile serii de licențiați.

Ca o recunoaștere a valorii sale, d. prof. Ionașcu a fost chemat în 1930 să țină cursuri la Universitățile din Lyon, Nancy și Lille (Franța).

A fost ales membru activ în Société de législation comparée din Paris și le „Association internationale des juristes de langue francaise"; membru corespondent la „American Institut of comparative law and legislation" din Whashington, la „Instituto di Studi legislativi" din Roma, la Internationale Verainigung für Recht und Sozialphilophisophie" din Berlin, etc.

Tot ca jurist de valoare a făcut parte din numeroase comisii de redactare a unor proecte de legi; este membru în comisia de examinare

Dl. Rezident Regal
TRAIAN IONAȘCU

a magistraților; iar în ultimul timp a fost numit membru al Consiliului Superior Legislativ.

In specialitatea sa, dl. prof. Ionașcu a publicat studii numeroase, unde alături de erudiție, are teorii și interpretări personale recunoscute de somitățile europene,

*

In afară de calitățile sale de om al științei, noul Rezident Regal a activat în linia aceleiași conduite în toate domeniile.

In 1929—31 a fost director general al învățământului universitar din ministerul educației naționale, unde s'a dovedit priceput diriguitor al treburilor publice.

Ca decan al Facultății de drept, o dovedit aceleași însușiri de bun organizator.

Și în domeniul științei, dl. prof. Ionașcu nu s'a eschivat nicăeri de la muncă intensă și n'a părăsit cumpăna dreptății.

De aceia populația ținutului Prut va găsi în noul Rezident Regal un om în plină vigoare și adânc cunoscător al tuturor nevoilor publice.

Va găsi în dl. prof. Traian Ionașcu un om care știe să acorde fiecăruia dreptul său, dar să și înfrâneze nedreptățile; care nu iubește fastul și formulele goale ci se complace în simplicitate, dar și în realizări pozitive; care a avut toată viața o conduită ireproșabilă în orice împrejurare și de aceia cere tuturor același lucru; care vine să ocupe acest înalt post de răspundere, numai spre a face bine ținutului și a lucra la prosperarea lui.

*

La solemnitatea de azi se asociază întreg ținutul Prut cu toată dragostea și nădejdea, urându-i d-lui Rezident Regal Traian Ionașcu activitate spornică și putere de muncă.

Flota maritimă de război a celui de al 3-lea Reich german

în creștere simțitoare

La Wilhelmshofen, în prezența d-lui Hitler, a fost lansat marele cuirasat „Bismark", de 35.000 tone, înarmat cu tunuri de 381 milimetri.

Cu acest prilej, presa anglo-franceză subliniază că flota germană a sporit repede, devenind redutabilă. Germania va putea pune în linie următoarele unități:

2 cuirasate a câte 35.000 tone: „Bismark" lansat acum; și al doilea care va fi lansat după Paști.

Cuirasatele „Scharnhorst" și „Gneisenau" a câte 26,000 tone și 27 noduri viteză.

Cuirasatele „Schlesien" și „Schleswig-Holstein" a câte 13.300.

3 cuirasate: „Deutschland", „Admiral Sherr" și „Admiral Graf Spee", a cite 10,000 tone, 30 noduri viteză și tunuri de 280 m. m.

3 crucișetoare grele: „Admiral Hipper", „Blücher" și „Prinz Eugen", a cite 10,000 tone, cu tunuri de 203 m. m Ele vor intra în serviciu în cursul anului.

Tot în cursul anului intră în serviciu marile vase port-avioane de tipul „Graf Zeppelin", a cite 19250 tone, de 32 noduri viteză, fiecare purtînd 40 avioane, și având cite 50 tunuri.

La aceste cuirasate, se adaogă un însemnat număr de torpiloare și contratorpiloare. Și mai cu seamă submarinele de construcție nouă care, până într'un an, vor atinge numărul de 71, din care 40 de tonaj mare, cu întinsă rază de acțiune. Prin submarine, flota germană egalează pe cea engleză.

De aceia, Anglia și Franța își sporesc creditele militare, proectând noui construcții navale.

Cafea artificială

fabricată în laborator

Omul va sfârși prin a înlocui natura. Nu știm cum și când, dar e sigur că mergem cu pași gigantici către o epocă în care laboratoarele vor înlocui, de pildă, lanurile de cafea.

De curând, chimistul brazilian Curtilleiros a reușit să falsifice, la laborator, după câțiva ani de trudă, cafea, adică boabe de cafea de cari, prăjindu-le și răsnindu-le, le-a oferit în ceșcuțe, câtorva colegi argentinieni și brazilieni. Aceștia au băut cafeaua crezând că e naturală și n'au vrut să-l creadă pe Cartilleiros, până când acesta nu le-a arătat că boabele cafelei lui cresc în... epubrete.

Se spune că, această cafea e tot atât de bună la gust ca și cea naturală, și că va fi mai... eftină.

Din toată lumea

Papalitatea și sfîrșitul lumii!

Un episcop irlandez din Evul mijlociu (Malachie O'Mongoir) a fost și e considerat ca un vestit prezicător.

El a prezis viața Papilor dela Roma până în anul 2000. Și se zice că toate aceste preziceri s'ar fi împlinit întocmai.

După afirmațiile miraculoase ale episcopului irlandez, succesorul Papei Pius XI va fi un Pontif blând, căruia i-a zis „păstor îngeresc".

Vor urma apoi ultimii șase Papi, până în anul 2000. Cel din urmă va purta numele Petru și odată cu dânsul se va produce distrugerea Romei. Poate că atunci va fi și sfîrșitul lumii.

Să așteptăm...

§§§

Vaccin contra peritonitei

Medicul fiziologist Bernhard dela spitalul din Toledo (Ohio) a descoperit un vaccin căruia îi atribue proprietatea de a preveni peritonita. El semnalează, 1000 cazuri vindecate de peritonită prin vaccinul său.

Vaccinul acesta, care se numește antiperitonitic, are efectul preventiv; iar acțiunea sa constă în a ajuta peritoneului să aibă mai multă și mai mare putere de apărare în caz de infecție.

§§§

Sinucidere... cu ochelari!

Un notar francez, cu numele Morand, fiind băgat la temniță pentru oarecari matrapazlâcuri comise în exercițiul funcției, a făcut, timp de trei zile greva foamei.

Apoi, într'o criză de disperare, a hotărât să se sinucidă.

Ar fi vrut omul să aibă la îndemână pentru aceasta, un pistol, puțină otravă, un șireang, sau alte ustensile obicinuite în asemenea ocazii. Toate astea fiind însă cam greu de procurat în pușcăriei notarul și-a făcut ochelari, bucățele și le-a înghițit eroic.

Apucat de groaznice chinuri, el a început a striga după ajutor.

Dus la spital, medicii speră că va cu viață.

§§§

O nevastă eroică

O casă de editură din Paris a publicat un dicționar englez-francez, al cărui autor este d. L. Manison. (Pentru redactarea lui, d. Mansion a depus o muncă de douăzeci de ani, ocupându-și absolut toate serile.

„Timp de douăzeci de ani, (a declarat el presii) nevastămea a păstrat liniștea cea mai perfectă, spre a nu mă deranja. Deaceia am înțeles, ca o recompensă a înțeleptei ei tăceri, să-i dedic dicționarul".

§§§

Excrocherie științifică

Profesorul E. V. Hughes de la Universitatea din Pasadeva a fost înlăturat dela catedră pentru că a încercat să denatureze adevărul științific, inducând lumea în eroare.

Profesorul a pretins că ar fi descoperit 29 stele noi, necunoscute și nebănuite. Dar, în curând, se dovedi, că fotografiile prezentate erau obținute prin falsificare de clișee, ba una dintre ele reprezenta o flacără de chibrit fotografiat într'o sticlă translucidă.

Citiți în Pag. 4-a Ultima Oră

Ultima fotografie a Papei Pius XI

Iată ultima fotografie a Papei XI,—Suveranul Pontif care doarme somnul veșnic în cripta istorică a Vaticanului.

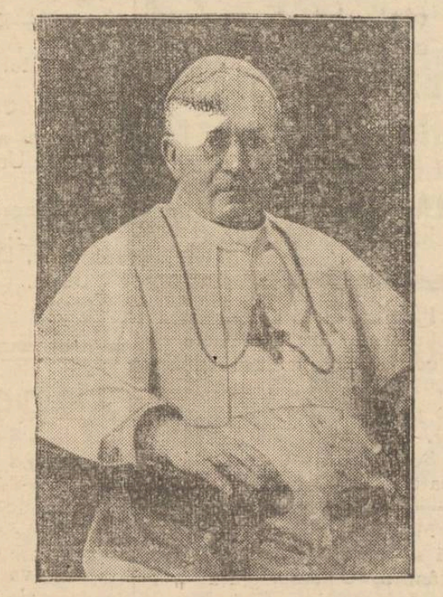

Știri teatrale

O echipă de artiști italieni va da o serie de spectacole în țara noastră

Teatrul „Muncă și voe bună" la Iași

Dl, Fernaudo di Crucciati, delegat cu propaganda teatrului italian în România, a început pregătirile în vederea unor spectacole de mare anvergură pe care le va da o echipă de artiști italieni în centrele culturale din țara noastră: București, Iași, Cernăuți, Cluj, Chișinău, etc.

Acest turneu de propagandă va fi întreprins la începutul primăverei.

*

Tot odată, d Di Crucciati entuziasmat de calitățile de, regizor ale scriitorului George Mihail Zamfirescu și frapat de faptul că directorul de scenă al naționalului ieșan, posedă în suficientă măsură, limba italiană, i-a promis înlesnirea acordării unei burse de studii — pentru vacanța viitoare — în Italia.

D-sa a și făcut intervențiile de rigoare la ministrul Italiei din Capitală.

*

După „Nisipuri mișcătoare", Teatrul Național pregătește alte două premiere:

„*Să ne despărțim*", comedie în 3 acte de Victorian Sardou, cu artistul Const. Ramadan, director de scenă și interpret principal; și „*Profesiunea d-nei Warenn*" de Bernard Shaw.

*

Astă seară—Vineri—cuplul de artiști: Miluță Gheorghiu —Margareta Baciu, va juca la Bălți, cu ansamblul Național ului ieșan, comedia modernă „Balthazar".

*

Teatrul „Muncă și voe bună" a anunțat din nou o serie de spectacole la Iași, care vor avea loc Marți 21 crt. la Teatrul Național.

In matineu se vor juca trei piese câte un act, pentru copii, iar seara se va reprezenta comedia „Ignatul".

In frutea ansamblului figurează numele d-n i Maria Mohor și a d-lor Cezar Rovințescu și N. N. Matei.

C. DAM.

Raportul dintre individ și stat după noua Constituție

Conferință ținută de Dl. Profesor Istrate Micescu

Duminică 12 Februarie a. c. în Aula Universității — și în organizarea societății „Pâinea săracilor" — Dl. Prof. Istrate Micescu și-a dezvoltat conferința „Raportul dintre individ și stat după noua Constituție.

Conferențiarul începe printr'o afirmare de atitudine, de principii: va face o conferință de drept, nu o conferință politică.

In acest scop, își propune să filozofeze asupra subiectului, în sens elenic. A filosofa însemna la Atenieni, pe timpul lui Pericle, cu reflecta asupra unor realități în măsura în care ele se pot oglindi în lumina conștiinței.—Metoda aceasta prezintă un avantaj și o inferioritate. Inferioritatea constă în aceia că națiunile (în speță, națiunile de individ și stat) nu pot fi tratate în mod științific, expermental. Realitatea nu e privită așa cum se prezintă, ci așa cum se reflectă în noțiuni în cuvinte,

— Aici e și avantajul. Cuvintele exprimă realități anterioare, care ne-au precedat. Deci nu poți avea nici o răspundere, dacă te mărginești a filosofa asupra cuvintelor.

Obiectul conferinței este Raportul dintre individ și stat...

Să definim aceste noțiuni. Mai întâi, ce se înțelege prin raport ?

In teoria cunoașterei totul e raport. Spiritul nu poate evada din el însuși; acțiunea sa e de a stabili relații în cuprinsul său. Raportul presupune noțiuni distincte. Urmează deci să situăm în spațiu noțiunile de stat și de individ, pentru a găsi apoi relațiile dintre ele.

Ce înțelegem prin stat? După Esmain, autor clasic de drept constituțional: „Statul este personificarea juridică a națiunii.

Este subiectul și suportul autorității civice. „Ne vom opri puțin asupra noțiunei de suport. In metafizică nici o noțiune nu poate fi prezentată decât sprijinită pe un suport. Acest fel de a vedea duce la concluzia celor vechi, pentru care universul era sprijinit pe un elefant, elefantul pe o broască, iar broasca... nu se mai știa pe ce. Statul e suportul autorității publice. Dar nu trebue să întrebăm, mai departe, pe ce se sprijină aceasta din urmă.

Pentru același autor, statul e personificarea juridică a unei națiuni. Ceea ce caracterizează este existența une autorități superioare, care nu cunoaște putere concurentă și care se exprimă prin suveranitate.

Prin această substituire, subiectul conferinței devine: Raportul dintre individ și suveranitate.

A fi suveran înseamnă a fi stăpân: ceea ce implică o autoritate care comandă; și mai înseamnă încă, a nu fi supus. Deci dublu înțeles: a fi stăpân și a fi liber. Dacă statul e suveran, raportul său cu individul nu poate fi decât dela cel care comandă la cel care se supune.

Intr'o schiță istorică, noțiunea de suveranitate a statului apare tot așa de veche ca statul însuși, Viața nu-i posibilă fără inegalitate: întotdeauna au existat suverani și supuși. Pentru a face ascultați pe conducători, s'a căutat să se justifice suveranitatea prin obârșia ei. In documentele civilizației mediteraniene, regii sunt înfățișați ca de origină divină.

Omer va face pe Achile și Agamemnon, în primul cânt al Iliadei, să afirme, simbolic, că suveranitatea descinde dela Jupiter.

In Euripide se acordă regelui acest epitet: „Tu, care ești totul". Iar la Tucidide,

(Continuare în pagina 2-a)

TESTA
La dureri de cap, dinți

VINURI ABSOLUT NATURALE
vechi și noi, eftine și higienic servite
cumpărați numai dela depozitul nou înființat în str. Prof. A. C. Cuza 27 (fost Arcu) casele Teitler, palatul poștei vechi.

Dacă nu vă puteți deplasa, telefonați la Cinema Sidoli telefon 2059, — și veți avea urgent la domiciliul Dvs. vinul dorit.

Prețuiți sănătatea ochilor Dvs ? Cumpărați ochelarii numai la magazinul de specialitate

Optica „ARGUS"
Iași, — str. Lăpușneanu 43
(vis-a-vis de Hotel Palace)

INSTITUTUL de Electro-Radiologie
Dr. BENNO MAYER
Medic de Spital
RAZE X
Diagnostic Therapie
Tratamentul afecțiunilor reumatice
(Histamină, Venin de albine, Băi de parafină)
IAȘI — Strada Cuza Vodă 1
Cons. 8—11 a. m. 3—7 p. m.
Telefon 1259

Dr. Adrian Ștefănescu
Medic de Spital
Consultă pentru:
Boli interne și nervoase
METABOLISM BAZAL
Consult 4—6 p. m.
Str. Tăutu No. 2
Telefon 2269

Dr. Gancevici
consultă
BOLI DE PIEPT
Str. Lăpușneanu 19
Luni, Mercuri și Vineri
între orele 1—4 p. m.

Doctor
Ecaterina Ionescu
Asistentă Universitară
BOLI DE FEMEI ȘI INTERNE
Iași, Str. Lăpușneanu 19
Cons. 7-9 d m. 1-3 p. m. și 7½-9 seara

Institut de electro-radiologie medicală
Doctor
Gh. Costin
Specializat la Paris și Viena
Medic la disp. p. Profilaxia tuberculozei și Asig. Sociale Iași
Consult. medicale, radioscopii, radiografii, plămâni, inimă, stomac, ficat, rinichi, oase etc.
CONSULT 3—5 p. m.
S'a mutat în str. Vovidenie No. 12 Telefon 1372

HARRY PIEL — — — —
în filmul polițist
OAMENI și FIARE
AZI LA „SIDOLI"

LABORATOR
PENTRU ANALIZE MEDICALE, CHIMICE și BACTERIOLOGICE
Dr. V. BOERIU
Str. Buna Vestire 8 Tel. 1138
Cons. 2—3, 6½—8

De arendat
via Vorona Mare din Cotnari în condițiuni avantajoase. — Informațiuni la d. avocat I. Serafimi Iași.

DOCTOR
Elena Preda
Derevici
Medic asistent al Spitalului Socola
Boale nervoase și ale glandelor cu secreț uni interne
Analize hormonale. -- Diagnosticul biologic al sarcinei -- Tratamentul sifilisului nervos
Iași, str. Vasile Conta 32
Cons. 4—6 p. m.

VIN NEGRU VÂRTOS
„ ALB
„ VECHIU
„ NOU
cumpărați dela depozitul din strada A. C. Cuza Nr. 27
(CASELE TEITLER fosta poșta veche)

De vânzare
casă gospodărească, solidă, 4 odăi, bucătărie, cămări, pivniță, apă, lumină electrică etc.
Poziție centrală lângă tramvai și Hală. Preț foarte avantajos. A se adresa la ziar.

Azi la Sidoli
Harry Piel
în cel mai nou film polițist
OAMENI și FIARE

Dr. M. Avram
Medic de Spital
Consultă și operează
Boli Chirurgicale, Boli de femei, Mamoș
Consult. 3—7 p. m.
str. I. C. Brătianu 120
(vis-a-vis de Farmacia Racovițză). Telefon 1250

Se caută funcționar
de magazie, branșa fierărie, cu sau fără cunoștințe de branșă, serviciul militar satisfăcut, cu minimum 2 clase secundare având origina etnică română și etatea între 22 și 27 ani.
A se adresa la ziar sub No. 1173.

LOZURILE
Colecturei „Mercur"
aduc mare noroc!
Rețineți lozurile cl. I sosite cu poșta și veți câștiga.
Notați adresa:
— IAȘI —
Lăpușneanu 20
lângă Biserica Banu

LABORATORUL de analize chimice medicale
„Pasteur"
Ing. S. și Dr. E. Geller
Str. Lăpușneanu 28
(în curtea Institutului de cultură Italian)

Ginette Neveu
Tânăra și celebra violonistă franceză
DĂ UN
Excepțional Recital de vioară
Luni 27 Februarie c.
LA TEATRUL NAȚIONAL
Biletele la Agenția „GHEORGHIU"

PIERDUT cuponul de 10 acțiuni ale Soc. Comunale de Electricitate din Iași cu No. 29971—29980 din anul 1937 pe numele M. Haimovici din str. Cuza Vodă 73.
Se declară nul și fără valoare în orice mâini s'ar afla

MAȘINA DE SCRIS în bună stare cumpără Vasile Gh. Mândru, Cinematograful „Sidoli".

DE VÂNZARE casă de raport 4 apartamente. Preț avantajos. A se adresa proprietar în curte. Ghica Vodă Nr. 13.

DE VÂNZARE imobilul din str. Apeduc 23, cu tot confortul, Aproape de Piața Halei și centru, având grădină cu pomi fructiferi și flori.
Condițiuni favorabile.

DOCTOR
A. Socolovschi
Specialist în boli și operații
de nas, gât, urechi
s'a mutat
IN STR. VICTOR PLACE 7
(Piața Unirii) lângă cinema Sidoli
DIATERMIE SPEC. ORL,
Inhalație cu ozon (electr. electroterapie, inaltă frecv.
Cons. 8½--10, 12—2, 5—7

AZI la Sidoli
Cea mai mare producție jubiliară
Cele 4 fiice ale Profesorului Lemp

PRAFURI MIGRENO-NERVOSIN
COCOȘEI GĂSECKI
DURERILE de CAP, de DINTI, GRIPA, RĂCEALA
înlat.→
CERETI PRAFURI ORIGINALE COCOȘEL

Alte numeroase aderiuni
în „Frontul Renașterii Naționale"

Biroul Electoral depe lângă Primăria Municipiului continuă a primi numeroase aderiuni în noul partid unic „Frontul Renașterii Naționale".

Pe ziua de eri s'au înscris d-nele: prop. Alexandrina Șerbănescu, lic. El. Ciuhureanu, prop. Maria Roiu, funcț. El. Voicu, El. Agapie, Ana Alexandrescu, Maria Șlicaru, Maria Ivanicov, Elena Cănilă, Victoria Grigoriu, Eug. Botez, Cornelia Chiper, Maria Ionescu, Adela Benicovschi, Ana Sârbu, Eufrosina Georgescu, Marg. Chirea, El. Ioan, Nadejda Sinchevici, Victoria Bădulescu, Orlansa Popescu, Aurelia Sălceanu. Apoi inst. Maria Brânzaru, Dr. Alexandrina Țuturman, inst. Eug. Obreja, inv. Sofia Gușă, pens. Alice Mihailescu, lic. Emma Baicole. Apoi personalul femenin al Comunității Bisericei Evanghelice: Eugenia Bucholtzer, Eca'. Maurer, Ernestine Klein, Iulia Brautsche, Adela Neuman, Ana Șeiler, El. Norz, Luize Zerfas, Olga Renz, Emilia Fichel, cl. Băila, Otilia, Botez, Gertsuda Bratu, E. Caudel,a W. Ciupalo, An. Flach, Ștefania Gane, Maria Hagiel, Elisabeta Helin, Iulia Kaiser. Apoi corpul didactic al Școalei primare „Gh. Gh. Mârzescu": Hrisia Pantelimonescu, Maria Gheorghescu, Elena Constantinescu, V. Păduraru și Maria Pletna. Apoi d-nele: Ana Kelp, Sofia Navetta, K. Papp, Ad. Serion. C. Sotir, Matilda Fi kel, Hziene Baier. Apoi personalul Institutului Surorilor de Ocrotire în frunte cu d-na Eugenia Costriș directoare, urmată de d-nele și d-rele: Victoria Stoica, Natalia Stroieva, Let. Popovici, Val. Spinu, El. Andriescu, Anisia Micailu, El. Hriscu, El. Popescu, Eug. Rigani, Profira Farteiș, Agapia Roșcovanu, Tr. Apostol și El. Ksiș.

Adeziunea Universității

Au mai aderat d-nii profesori ai Universității Mihăilene:

C. Angelescu, N. Costăchescu, dr. Eug. Aburel, I. Atanasiu, Dan Bădărău, dr. N. Balan, C. Balmuș, dr. I. Bălteanu, Șt. Berechet, P. Bogdan, I. Botez, Dr. V. Butureanu, O. Botez, I. Coroi, dr Cr. T. Popa, dr. Alex. Cosăcescu, N. Cosmovici, M. David, Petre Dragomirescu, dr. I. Enescu, C. Fedeleș, C. V. Gheorghiu, Horia Hulubei, Traian Ionașcu, Șt. Ionescu, Th. Ionescu, Iorgu Iordan, Pr. C. Iordăchescu, I. Leatris, Al. Juvara, I. Marinescu, O. Mayer, I. Minea, dr. E. Mironescu, Al. Moruzi, C. Motaș, Alex. Myller, dr. I. Nicolau, P. Nicorescu, dr. P. Niculescu, dr. V. Nitzulescu, dr. I. Nubert, A. Otetea, C. Popp, G. Pascu, I. Petrovici, I. Răcinteanu, I. Popescu-Spineni, Șt. Procopiu, dr. Elena Pușcaru, dr. Emil Radu, I. Rădulescu, dr. V. Râșcanu, N. Șerban, M. Savul, Florin Sion, dr. M. Ștelănescu-Galați, dr. V. Trofeanu, D. Gazdaru, Gr. Moisil, dr. Gh. Tudoran, dr. Alex. Țupa, Ștefan Bârsănescu, P. Vasilescu, N. Buzea etc.

*

S'au mai înscris apoi d-nii pensionari: N. Rușnac, Gh. Albăstrce, V. Gavrilescu, I. Roșculeț, Gh. Costrișanu, C. Moraru, V. Nicolau, V. Ocheană, C. Botescu, N. Grigorescu, V. Ionescu, Gh. Puis, Gh. Niculescu, I. Ulea, N. Racovițză Gr. Cuparencu, N. Ștelănescu Gh. Popovici și C. Ciornei.

Apoi d-nii: ing. Eug. Heul dr. C. Gheorghiu, comerc. A. Brantschi, Scriitor N. Palade, prof. V. Mărăscu, asist. univ. V. Hudici, insp. Z. Iavorschi. prof. N. Tonitza, stud. Gh. Coroi, funcț. D. Răschita, I. Atanase, N. Pius, Ion Hennig C. Comănitza, D. Lefter, Viorel Pop, A. Bacalu, C. Bârlădeanu, prop. S. Ciuhureanu, funcț. I. Vurzer, T. Enache, I. Seiler, Alex. Bombică, stud. V. Liteanu, funcț. H. Cioban, N. Sălceanu, etc. etc.

REP.

x BAL. — Sâmbătă 18 Februarie, în saloanele grădinei Perjoaia are loc un bal dat de Căminul Cultur a „Galata" Iași, pentru construcția unui nou local de școală primară.
Apelăm la toți aceia care înțeleg să susțină școala, să dea tot concursul pentru reușita acestui bal.

NOROCUL COLECTUREI AURORA
s'a afirmat din nou în mod strălucit.
Următoarele câștiguri importante au căzut în colectura „Aurora" la tragerea din 15 crt.:
LEI 6.000.000
No. 62312 S. I Matcă
Lei 1.000.000 No. 33658 s. II „
Lei 1.000.000 No. 550438 S. I Anexă
Lei 200.000 No. 45356 s. II Matcă
„ 200.000 No. 62462 s. II „
„ 200.000 No. 704 1 s. II „
„ 200.000 No. 73876 s. I „
53 câștiguri a 100.000 lei.
Sediul principal Iași:
Providența-Duff
Str. Ștefan cel Mare No. 36
unde s'au pus în vânzare și lozurile cl. I-a, Loteria 19-a,

Trecere la creștinism

La Biserica Barnovschi s'a oficiat trecerea la creștinism a d-nei avocat Reghina Turtureanu, născută Finchelștein soția d-lui avocat C-tin Turtureanu.
Noua prozelită a primit numele de Elena, iar națșă a fost d-na av. Eliza Grigoriu.
Apoi, în casele Preotului Petre Chirica, paroh I Bisericei, a avut loc cununia religioasă, nuni — fiind d-na și d. avocat Vasile Pavel.

Fundația Culturală Regală „Principele Carol"
Serviciul Social. Ținutul Prut

Înștiințare
pentru foștii echipieri

Duminică 19 Febr. a. c. va avea loc la ora 10, în Aula Universității Mihăilene, în prezența d-lui Ministru Dimitrie Gusti, Președintele Serviciului Social, Oct. Neamțu secretar general,—precum și a înaltelor autorități ale Ținuturilor, constituirea Serviciului Social din Ținuturile: Prut, Nistru, Suceava și Dunărea de Jos.

La această solemnitate, precum și la primirea în gară, a D-lui ministru D. Gusti, Sâmbătă 18 Febr. ora 8 jum. seara va lua parte și Asociația foștilor echipieri.

Pentru a vă ridica invitațiile vă rugăm a vă prezenta Vineri 17 Febr, și Sâmbătă 18 Febr. între orele 9—12 a. m. și 4—6 p. m. la Sediul Regionalei str. V. Conta No. 9.

Director,
Prof. Univ. M. DAVID
Inspector,
VASILE BELLOIU

Ședință de sonate

Duminică 19 Februarie, orele 16, va avea loc la Academia de Muzică din str. Banu 10, prima ședință de Sonate pentru Vioară și Piano din ciclul Sonatelor 1939, date de d-nii Alex. Garabet și Radu Constantinescu, cu un cuvânt introductiv ținut de d-l Const. Georgescu.

Biletele a 20 lei, la secretariaul academiei.

Raportul dintre individ și stat după noua Constituție

(Continuarea din pagina 1-a)

poporul va zidi ușa templului în care s'a refugiat Pausanias, dar nu va pătrunde înăuntru.

Aceiași credință în autoritatea divină a regalității va îndreptăți, mai târziu, pe Ludovic al XIV-lea să afirme în fața parlamentului: „L'etat c'est moi".

In acest timp—cât s'a crezut în regalitatea de obârșie divină—raportul între stat și individ nu putea fi decât de comandă, a celui dintâi; și de supunere totală, a celui din urmă, (Bossnet).

Dar apare altă teorie. Regii ar fi mandatarii popoarelor. Formula aparține secolului al XVIII-lea, își găsește una dintre expresii în J. J. Rousseau iar precursorul ei e Toma d'Aquino.

Spencer rezumă această etapă printr'o antiteză. Obârșia divină a fost mutată, dar nu suprimată. Dreptul divin în loc de a servi ca suport pentru suveranitatea regelui, servește pentru suveranitatea poporului.

De pe urma conflictului între cele două suveranități a avut de suferit Ludovic al XVI-lea, pe nedrept.

Dintr'o lipsă de spirit critic, nu s'a înțeles că soarta individului față de stat rămânea aceiași: de supunere.

Iată consecințele: In Franța—după ce controversa a fost tranșată în favoarea poporului prin revoluție—statul nu și-a găsit echilibrul. A trecut deatunci, mereu, dela o formă la alta, pentru ca în forma sa actuală să se discute încă asupra respectării drepturilor. Dincolo de Nistru, țarismul a fost numai înlocuit prin dictatura proletariatului.

B. Constant denunță, din punct de vedere al ideelor, eroarea democrațiilor, care urmărind libertatea, au ajuns la suveranitatea Poporului. Puterea trebuia limitată, nu deplasată.

Poporul cerea libertatea, exploatatorii suferințelor sale i-au dat democrația (altă formă a suveranității).

Teoreticianii francezi deosebesc democrația de liberalism; poporul le confundă.

In „Le liberalisme", Faguet spune: Revoluția franceză a emis formula; Libertate, egalitate, fraternitate; nu, suvernitate.

Din analiza suveranității rezultă că ideea care trebue realizată nu e libertatea, ci egalitatea, care garantează libertatea. Teoreticienii revoluției franceze spun; oamenii sunt egali, deci nici unul nu are drept a comanda celuilant. La locul de comandă vor fi reprezentații poporului.

Dar noi vom spune: Libertatea rămâne tot așa în primejdie, fie că o repre intă unul sau mai mulți.

Adevărata problemă de știință nu e fundamentul autorității—ca la teoreticenii moderni: pentru noi, este modul ei de funcționare.

Separăm prin urmare suveranitatea de cel care o exercită. Ne întrebăm: cum funcționează suvernitatea și cum o putem limita, în raport cu individul? Pentru a răspunde, ne referim la definiția inițială. „Statul e personificarea națiunei. Deci nu o persoană născută, ci făcută. Cine a făcut'o? Dacă ne gândim că esențială în suvernitatea nu e puterea, ci independența; că această independență nu poate fi impusă decât prin libertatea națiunei; trebue să conchidem că națiunea a creiat ficțiunea „stat", pentru a o reprezenta. De aici decurg drepturile națiunei asupra statului.

Dar națiunea se compune din cei născuți în sânul ei, Statul nostru e creația națiunei române, a celor născuți din tată în fiu pe aceste locuri; și numai ei pot prevede drepturi în statul român. Soarta noastră e legată de suveranitatea statului nostru; de existența lui depinde libertatea. Dar nu statul a creiat libertatea; și pe acest teren el nu se poate pune în conflict cu națiunea.

Aceasta-i, deasemenea, raportul dintre individ și stat în constituția noastră. Raport dela națiunea creatoare la statul, creația națiunei.— Noțiunei de națiune i se substitue însă, în cele ce urmează, elementul component, individul.

In capitalul asupra Drepturilor românilor, găsim art. 10: „România se bucură de libertatea conștiinței, a muncei etc." Deci drepturile noastre decurg din libertățile noastre. Aceasta este, spune conferențiarul, concepția noastră de drept public.

Toate puterile statului emană dela națiunea română (art. 28); numai pentru ei ar trebui să fie drepturile (art. 29)

Sursa drepturilor se găsește în libertate. Drepturile românilor depind de libertatea lor, adică de existența lor. Aceasta trebue ei să apere. Prin aceasta, spune oratorul, nu propag conflictul între autoritate și libertete. *Trebue să înțelegem nevoia autorității, a sancțiune', fără care dreptul însuși nu poate exista.*

Pascal va spune; E greu să faci dreptul puternic. Dacă e așa, rămâne să facem ca forța să devină dreaptă.

TRAIAN AMBROZIE
Avocat

In acest rezumat ne-am limitat strict la prezintarea concepției conferențiarului.

Mâine Sâmbătă ora 21.47
pleacă excursia
Iași-București
cu 50% reducere
pe C. F. R.
organizată de
Wagons-Lits || Cook
Iași, Piața Unirii 1
Inscrieți-vă din timp. Locuri limitate
Reîntoarcerea din București Marți seara, ora 23

Programul de azi al cinematografului „SIDOLI"
2 MARI PRODUCȚII JUBILIARE 2
CELE 4 FIICE ALE PROFESORULUI LEMP
(VIS DE TINEREȚE)
cu surorile Rosemary Lane, Lola Lane, Gale Page, Claude Rains
în regia celebrului animator MIHAIL CURTIZ — împreună cu noua premieră a celebrului acrobat
HARRY PIEL în OAMENI ȘI FIARE

STIRI JUDICIARE

Eliberarea fraților Isvoranu

Curtea de Apel secția II, a admis cererea de punere în libertate a fraților Carol, Avram și Iancu Izvoranu.

Arestații au fost eliberați aseară dela Galata.

Lichidare falimentară a unui industriaș ieșan

Banca Românească a cerut tribunalului Comercial lichidarea falimentară a averei industriașului Oz as Segal, proprietarul fabricei de boiangerie „Fulgerul din București", din Str. Dragoș 3.

Tribunalul a fixat termenul de judecată la 28 Februarie crt.

Procesul crimei pasionale din Botoșani

Curtea Criminală a audiat eri martori în procesul comerciantului Lupu Voghel din Botoșani, învinuit că a ucis pe d-ra Anuța Leibovici, pentru motivul că nu vroia să se căsătorească cu el.

Procesul a fost amânat.

Învățător urmărit pentru desfăimarea unui coleg

Învățătorul Gh. Nastasă din com. Voinești, jud. Iași a reclamat parchetului pe d. Mircea Vrânceanu, învățător la școala primară din com. Galata jud. Iași.

Acesta, față de mai mulți martori, a declarat că d. Gh. Nastasă, ar fi nebun și bolnav de anumite boli.

In urma cercetărilor făcute, învățătorul Mircea Vrânceanu a fost trimis în judecată pentru defăimare.

*

Accident de circulație.— Tribunalul secția II-a a audiat eri martori în procesul industriașului Figliodoni din str. L. Catargi, acesta conducând cu viteză mașina pe str. Nemțească, a lovit pe copilul David Coropcinschi, cauzându-i o incapacitate permanentă.

Procesul a fost amânat.

*

Distrugere de sigilii.—In fața Curței de Apel secția I a venit spre judecare procesul comerciantului Iancu Solomon din Botoșani, astăzi stabilit la București str. Nerva Traian 70, condamnat la 15 zile închisoare pentru distrugere de sigilii.

Cu ocazia aplicării unor sigilii, comerciantul a rupt sforile îmbrâncind și pe comisar.

Lipsind martorii, procesul a fost amânat la 21 Aprilie crt.

*

Amenințare.—Parchetul local a deschis acțiune publică contra comerciantului Samuel Mayer din Piața Halei, pentrucă a amenințat cu moartea pe Manes Boiangiu, pescar tot din Piața Halei.

*

Declarație falșă.—Parchetul local a trimis în judecata tribunalului pe Gherș Cuteman zis Herman din str. Socola 82.

Fiind urmărit cu un mandat de arestare pentru suma de 2000 lei, d. Gherș Cutțerman a declarat autorităților cât și d-lui prim procuror, că nu este el persoana urmărită.

Constatându-se că a făcut o declarație falșă, parchetul l-a trimis în judecată.

*

Ieșire din indiviziune.— Doamnele Maria I. Colceag și Aglaia Jeanrenand au acționat în judecată pe Ferdinand Ulrich, Ana Kipfer, Eugenia Goga, toți domiciliați în București, pentru a se face formele legale de ieșire din indiviziune, asupra viei din comuna Bucium jud. Iași, pe care o stăpânesc în calitate de moștenitori.

PENTRU VITICULTORI

Inspectoratul General Agricol, Ținutul Prut, aduce la cunoștința viticultorilor din Ținutul Prut că Stațiunea de Ameliorarea Plantelor din Iași, Aleea Ghica Vodă No. 93, *face în mod gratuit* analize asupra vinului și pământului.

Doritorii, vor depune la Stațiune, probe de vin de 1 litru de fiecare fel, varietate și viță scriind pe etichetă.

Câte 1—2 kgr. de pământ de la o adâncime de 30—40 cm. din 4—5 locuri din vie, în pungi etichete cu numele proprietarului, localitatea, suprafața viei și expoziția; pungile să fie bine închise.

Se vor trimite odată cu proba de vin luată din parcela viței din care s'a făcut vinul.

O frumoasă serbare religioasă

Duminică 19 Februarie ora 3 d. a. va avea loc în sala Bejan, o frumoasă serbare religioasă, cu un bogat program.

Păr. Petru Chirica dela Biserica Barnovschi, va ține conferința: „Insemnătatea postului".

Se vor juca 2 piese morale:

1) *Hora românească* de Pr. P. Chirica.

2) *Rusaliile* de poetul V. Alexandri.

Invităm publicul creștin, să vie în număr mare, pentru a petrece adevărate clipe de înălțare sufletească.

CITIȚI „OPINIA"

ASTĂZI VINERI 17 Februarie
Ceai Dansant la Corso

Concertul corului „Talpalari"

După cum am anunțat, Luni 6 Mart ora 9 seara a. c. Corul Talpalari dă un interesant concert la Teatrul Național din Iași. După o muncă intensă, acest cor aduce un program greu și serios.

Se vor executa 30 (trei zeci) de coruri ale conoscutului compozitor și profesor ieșan Al. I. Zirra.

Silința acestui viguros ansamblu se vede din faptul că din aceste 30 coruri, 26 (două zeci și șase) se vor executa în *„prima audiție"*. Deasemeni vom audia două coruri femeiești cu piano de o factură originală și un cor bărbătesc.

La piano va da concursul, dl. Aurel Lupu talentatul elev al d-lui Prof. Radu Constantinescu.

Dl. Remus Țincoca, dirijorul corului, ne informează că la acest concert vor fi invitați în mod special, toți foștii dirijori ai corului Talpalarii Semnificația acestei invitații este că anul acesta, Corul Talpalari împlinește 25 ani de existență și activitate religioasă — laică în domeniul muzicei.

Concertul Talpalarian în afară de aportul adus mișcării muzicale ieșene, subliniază o activitate corală de 25 de ani. Acest lucru este foarte important căci continuitatea și tradiția muzicală sunt extrem de utile, indinspensabile am putea spune, pentru educația artistică în genere.

In lipsa acestei continuități diferite manifestări artistice muzicale iau un carater sporadic și de multe ori trec neobservate.. La noi, toate încercările nereușite în această direcție se pot explica în bună parte prin lipsa unei tradiții corale.

Iată dece concertul corului Talpalari atrage atenția tuturor ieșenilor.

Data de *6 Mart. 1939*, va aduce la Teatrul Național pe toți cei cari se interesează de muzica românească și ieșană corală și o iubesc.

x **Siropul Iodotanic Dr. Ratianu** aprobat de Consiliul Sanitar Superior, se recomandă cu mare succes copiilor lymfatici, anemici, scrofuloși și rachitici pentru purificarea și regenerarea sângelui, înlocuind Untura de Pește. Nu produce jodism. Depozit Farmacia Dr. Ratianu, str. Cuza-Vodă 83.

Adunarea generală
a Soc. studenților în medicină

In Amfiteatrul Facultății de Medicină, studenții medicinești din Iași au ținut prima adunare generală anuală, sub nouile prevederi de funcționare a societăților studențești. Ședința a fost prezidată de d. prof. dr. Virgil Nitzulescu.

In această adunare, cu aprobarea rectoratului și decanatului, vechiul comitet condus de d. dr. O. Niță și-a depus mandatul. Și s'a ales apoi comisia interimară pentru prezidarea alegerilor, în persoana d-lor drd. M. Pescaru, președinte și drd. Al. Funiac, d-ra Dimitriev, membri.

S'a luat în discuție încadrarea societății în nouile prevederi legale universitare.

Luând cuvântul, d. drd. Sorin I. Mușat a arătat că o societate ca aceea a medicinștilor ieșeni, fondată în urmă cu 40 ani, din nevoia ce o simțeau studenții de a-și completa cultura lor generală prin conferințe, recenzii și comunicări științifice, pe care membri societății, profesorii Facultăților de Medicină din țara și doctori cu renume, le țineau în cadrul ședințelor societății, are o importanță pe care trebue să o recunoască ori și cine.

Și astăzi mai mult ca oricând, făcând o legătură cu trecutul, de pe vremea când foștii președinți ai societății azi profesori universitari, au militat cu succes pentru menținerea Facultății de Medicină la Iași, pentru înmulțirea mijloacelor de practicare și predare a învățământului medical, societatea Medicinștilor va trebui să-și aleagă un comitet format din elemente cu putere de muncă și care să reabiliteze o societate studențească cu un trecut atât de important.

Se amintește că însuși d. decan al Facultății de Medicină, prof. dr. Gr. T. Popa, a fost odinioară unul dintre conducătorii societății.

Timpul fiind înaintat, ședința s'a amânat în continuare pentru Sâmbătă 18 crt. când va avea loc alegerea noului comitet.

V. G.

Situația demografică a Iașului între 1—15 Februarie crt.

Dela 1—15 Februarie crt. s'au născut la Iași 100 de copii, dintre cari 36 de sex femenin și 64 de sex masculin. Dintre aceștia, 8 copii au murit imediat după naștere.

In acelaș interval de timp, s'au oficiat în localitate 48 căsătorii.

Este de remarcat faptul că vârsta miresei este cu mult mai mare ca a bărbatului. In majoritatea cazurilor, femeile au avut între 30—50 ani și bărbații între 18—30 ani.

Rubrica morților a fost destul de aglomerată. In 15 zile au murit la Iași 88 de persoane, din care 54 bărbați și 34 femei.

Premiu de încurajare
pentru studenți-medicinști

Facultatea de Medicină din Iași, pentru a veni în ajutorul studenților săraci dar merituoși, a luat inițiativa de a institui un premiu bienal intitulat „Premiul Profesor dr. G. Demetriade", provenit din venitul fondului cu același nume, global afectat facultății.

Acest premiu este indivizibil și se decerne celei mai bune teze sau lucrări asupra unui subiect de Dermatologie și Sifiligrafie. Lucrările vor fi imprimate, fie în formatul tezelor de doctorat, fie în broșuri aparte, fie în orice revistă periodică medicală din țară sau străinătate.

In cazul când într'o perioadă de doi ani nu se prezintă nici o lucrare care merită să fie premiată, suma provenită din dobânzile celor doi ani, se adaugă la fondul inițial, sporind acest fond.

Examinarea lucrărilor va fi făcută de o comisiune de trei membrii, unul din ei fiind președintele comisiunei care este de drept profesorul de Dermatologie și Sifiligralie; ceilalți vor fi desemnați pentru fiecare perioadă de către consiliul profesoral al Facultății.

Pentru premiul ce urmează a se decerna în Iunie 1939, suma va fi de 5000 lei.

REP.

O faptă frumoasă

Desigur că e o plăcere să înregistrezi o faptă deosebită, de felul aceleia săvârșită de Liceul ortodox de fete, care a inițiințat de curând o cantină școlară în satul Cogeasca-Veche din județul nostru.

La această cantină primesc zilnic masa 30 de elevi săraci, scutiți astfel de suferința lipsei și îndemnați la învățătură de grija pe care le-au arătat-o străjerele Liceului ortodox.

Această inițiativă a provocat printre sătenii comunei o bucurie de nedescris, dovedindu-le era nouă în care a pășit țara noastră pe drumul ridicării satelor.

Din obolul elevelor-străjere ale acestei școli se pot hrăni cei 30 de elevi silitori ai satului Cogeasca-Veche, sporind tuturor încrederea.

Sătenii comunei, în frunte cu învățătorii și preotul satului, aduc pe această cale cele mai vii mulțumiri elevilor de la Liceului Ortodox, d-nei directoare Elvira Balmuș, d-nei Deatcu subdirectoare și d-nei prof. Dimitriu prin străduința cărora a luat ființă cantina de mai sus.

Asemenea faptă merită relevată și dovedește înaltă educație școlară și străjerească pe care o privesc elevele Liceului Ortodox.

Mâine la Scala dela ora 9 dim.
MATINEU
Rapsodia diabolică
și Peter Lorre

Astă seară
Concertul basului Dumitrescu
și al tenorului Mircea Florescu

Astă seară, pe scena Naționalului ieșan, are loc concertul d-lui *Const. I. Dumitrescu-Bassu*, fost la Opera din Cluj, și al tenorului *Mircea Florescu*.

Dl. Dumitrescu-Bassu, prin deosebita calitate a timbrului său, a entuziasmat publicul clujan, atrăgând totodată atenția cunoscătorilor din Buda-Pesta, care l-au invitat să cânte o serie de spectacole. Această carte de vizită e o suficientă garanție pentru reușita concertului.

Dl. Mircea Florescu e un tenor de ample posibilități și aleasă simțire muzicală—bine cunoscut ieșenilor prin multiplele-i manifestări pe tărâmul muzical. Dl. Mircea Florescu, care pleacă într'o călătorie de studii în Italia, a obținut—în urma unei probe strălucite în fața examinatorilor competenți; consacrarea oficială—o bursă.

Alături de Mozart, Haydn, Halewy, Puccin, Verdi, figurează în programul concertului, și cele mai reprezentative lucrări ale compozitorilor români.

Informațiuni

x **Aula Universității.**—Duminică 19 Februarie a. c., ora 6 jum. p. m. va avea loc Conferința d-lui prof. univ. C. Fedeleș despre: „Tragedia Shakespeariană".

Conferința este organizată de Societatea Geografică, „D. Cantemir"-Iași.

x **Control la brutării.** — Organele sanitare ale Municipiului Iași au făcut eri mai multe inspecții inopinate pela brutăriile din cartierul Socolat cu care ocazie s'au constata, mai multe contravenții.

Au fost închise pe două zile brutăriile Eva Gold și Naftule Dulce din Str. Socola, întrucât s'a constatat că proprietarii nu s'au conformat regulamentului.

Inspecțiile au continuat apoi în alte cartiere ale orașului.

x Primăria Municipiului a intervenit la Chestura de Poliție de a lua măsuri și a interzice exercitarea comerțului ambulant a persoanelor sub 18 ani. Acei cari vor fi găsiți cu acte în neregulă vor fi aspru pedepsiți.

x **Mărțișoarele Profilaxie-Șorțuri gospodărești**, de vânzare la „Agapi" strada Lăpușneanu.

SOLDĂM după inventar SOLDĂM
Încă 2 zile efline
LA DEPOZITELE NOTATE MAI JOS:
Astăzi Vineri și mâine Sâmbătă 18 Febr. inclusiv
Prețuri senzaționale!
Cu această ocazie punem în vânzare diferite mărfuri, piese dezasortate, rămase după sezonul de iarnă. Prețurile sunt astfel marcate ca nimic să nu rămâie nevândut.
Deosebit punem în vânzare diferite alte articole de tricotaje, jachete, pulovere, căciuliță de lână, șosete de sport, veste, cămăși de sport, pulovere pentru străjeri, rochii și diferite alte piese desasortate cu prețuri mult reduse.
Pentru toate celelalte mărfuri din depozit, pe tot acest timp acordăm UN RABAT DE 10%.
Rugăm onor. clientela de a face cumpărăturile dimineața, ca fiecare client să-și aleagă în liniște cele potrivite.
Hercules
Fabrica de ciorapi și tricotaje, Cernăuți
Dep. IAȘI { Str. Lăpușneanu 26 / Str. Ștefan cel Mare 13
Chișinău Str. Alexandru cel Bun 100 și 106
Bălți Str. Regele Ferdinand 191

Evitați și îngrijiți TUSEA, GUTURAIUL, cu PASTILE VALDA

Municipale
Exproprieri proectate
pentru anul în curs

Serviciul Planului depe lângă Primăria Municipiului, a înaintat d-lui primar general Const. Ionescu, programul de lucru pentru campania edilitară ce se va deschide în Primăvară.

Acest program prevede o serie de expropieri de mari proporții ce urmează a se efectua anul acesta.

Printre altele, se arată că pentru deschiderea străzii dintre str. Ștefan cel Mare și Piața Unirii, vor fi expropiate trei imobile proprietatea d-lor: Kahane, Hirschenzohn și Braunștein.

Pentru aceste expropieri Primăria urmează a plăti 6.548.137 lei.

Apoi, pentru efectuarea quarului dintre Teatrul Național și Mitropolie, vor fi expropiate imobilele proprietat a d-lor: Rhoe, Moscovici, Schwartz și Cl. Ionescu, pentru care Municipiul va trebui să plătească 3 523.826 lei.

Iar pentru expropierea imobilelor Motaș și Streit, în vederea deschiderii străzii dintre Piața Unirii și str. V. Alexandri, urmează a se plăti 200 mii lei.

In afară de aceste lucrări, Serviciul Planului mai propune expropierea imobilului Gratz, situat în colțul Pieței Sf. Spiridon, și repararea unor străzi din centru și periferia orașului, pentru care sânt necesare cheltueli în sumă de 600 mii lei.

Inserție*

Breasla Pielărie și Incălțăminte Ținutul Prut
Camera de Muncă Circ. Iași
INȘTIINȚARE

Comitetul breslei Pielărie și Incălțăminte Iași, în urma hotărârei luată în ședința de la 15 crt, aduce la cunoștința tuturor meseriașilor din această breaslă pe această cale următoarea contestație adresată D-sale D-lui Președinte al Camerei de Comerț din localitate al unui membru, al cărei, după cum urmează:

Domnule Președinte

Fiind informați că Dl. Colcea Gheorghe. candidează pentru locul de secretar pe Jud. la Frontul Renașterei Naționale, în numele micilor industriași și meseriași deci și în numele breslei noastre din care D-lui face parte ca membru inscris și trecut pe tabloul breslei la no, 59, vă precizăm aceasta să se știe că susnumitul n'are nici o împuternicire din partea acestei bresle și deci îi contestă reprezentarea, cu dela sine putere, însușindu-și această calitate și săvârșind prin aceasta un act prea îndrăzneț ce nu cadrează cu un simplu membru și nimic mai mult. Iar dacă a fost desemnat pentru acest loc de onor persoane ce nu domiciliază în Iași și nu cunosc în prezent situația acestui candidat de secretar pe jud, cu onoare li se face cunoscut că în prezent nu are nici atelierul de cismărie pe care l'a închis acum câtva timp în urmă și nu lucrează absolut de loc meseria nefăcând nici un comerț și ne având deci nici un fel de calitate.

Aceasta pentru ca să se știe.

COMITETUL

Epitropia Institutelor Școlare „Gh. Gh. Mârzescu"
CONVOCARE

In conformitate cu art. 16 din statute se convoacă în adunare generală ordinară pe Doamnele și Domnii membrii ai Asociațiunei Epitropiei Institutelor Școlare „Gh. Gh. Mârzescu" din Iași, pentru ziua de 19 Februarie 1939 ora 5 d. a. în localul Căminului Gh. Gh. Mârzescu din str. Carol Nr. 35, cu următoarea ordine de zi:

1. Darea de seamă asupra activității Epitropiei pe anul 1938.
2. Raportul comisiei de cenzori.
3. Aprobarea bilanțului și descărcarea gestiunei comitetului pe anul 1938.
4. Alegerea cenzorilor supleanți.
5. Diverse propuneri.

In cazul când la această adunare nu se va întruni numărul de membri prevăzuți de statute, va avea loc o a doua adunare generală în ziua de Duminică 26 Februarie 1939 în același loc, cu aceiași ordine de zi, la aceiași oră și cu orice număr de membri prezenți.

Epitropi: *Xenofon L Evaclide, Alexandrina Gh. Gavriescu, Valeriu Bulgaru.*

x *S'a lucrat doi ani la „Rapsodia Diabolică" cu Tyrone Power, Alice Faye, și Don Ameche, ce rulează de azi la „Scala".*

x Dentistul D. Grünberg-Moldvan str. Cuza Vodă No. 23, consultă zilnic de la ora 9-1 și 3½-7 p. m.

*) Ziarul nu răspunde de cele cuprinse în această rubrică.

ULTIMA ORA

Neînţelegeri în problema palestiniană

Evreii-americani propun un împrumut pentru arabi

Budapesta 17—Din cercurile conferinţei palestiniene de la Londra se anunţă că arabii ar permite imigrare a 4 milioane evrei în diferite ţinuturi arabe, dar să se renunţe la ideia că Palestina trebue să devină un cămin al evreilor.

Unele ziare publică ştirea că şeful rabin al Americei ar fi făcut propunerea să se acorde de către evreii americani un împrumut de 800 milioane dolari pentru îmbunătăţirea situaţiei arabilor.

In schimb să se lase liberă emigrarea evreilor în Palestina.

•

Londra 17.—Se afirmă că în audienţa pe care d-l dr. Weitzman a avut-o la dl. Chamberlain, primul ministru n'a făcut nici o propunere concretă, în legătură cu chestiunile discutate la masa rotundă.

•

Melbourne 17.—Guvernul australian, în şedinţa de azi, a respins propunerea ca Noua Guinee, care se află sub mandatul Australiei, să fie pusă la dispoziţia refugiaţilor evrei din Europa pentru înfiinţarea unei colonii evreeşti.

O răscoală a evreilor din Palestina?

Londra 17.—Ziarul „News Chronicle" publică azi un reportaj senzaţional, care cuprinde, în rezumat, următoarele:

Evreii sunt informaţi că guvernul britanic este dispus să facă concesiuni considerabile arabilor din Palestina, pentru a asigura Marei Britanii, în caz de război sprijinul celor 50 milioane de arabi din Orientul apropiat şi al celor 70 milioane de musulmani indieni.

In urma acestor informaţii, evreii au şi început mari pregătiri pentru o răscoală armată a evreilor din Palestina cu intenţia de a-şi cuceri cu forţa armelor, drepturile lor, refuzate prin hotărârile de compromis ale conferinţei Mesei Rotunde dela Londra.

3 copilaşi arşi într'un incendiu

Călăraşi 17.—O groaznică nenorocire s'a întâplat în comuna Bucu din judeţul nostru.

In timp ce locuitorul Ion Ţigău cu soţia sa lipseau de acasă, un tăciune aprins a căzut din sobă peste nuelele din preajma ei pe care le-a aprins imediat. Flăcările s'au întins cu o iuţeală fulgerătoare, aşa că în scurtă vreme toată casa era în flăcări.

Au pierit în această nenorocire cei trei copilaşi ai lui Ţigău, unul de 5 ani, altul de 3 ani şi ultimul de 2 luni care au fost găsit carbonizaţi.

Sinuciderea unui inginer

Bistriţa Năsăud 17.—iO impresionantă sinucidere s'a produs eri în localitate.

Inginerul Ervin Pischer de naţionalitate germană, în etate de 57 ani, directorul uzinei electrice a oraşului, suferea de o boală incurabilă.

Disperat, inginerul a intrat eri în sala de distribuţie a curentului, s'a dus la compartimentul de înaltă tensiune şi s'a apucat cu amândouă mâinele de bara prin care trece curentul.

Nefericitul e murit electrocutat, înainte de a i se putea da vreun ajutor.

LA RĂCELI GRIPA
Togal
TABLETE

Viscol mare IN AMERICA

New York 17.— Un viscol puternic s'a abătut Miercuri seară asupra întregului stat New-York.

Pagubele materiale sunt foarte mari. Două persoane au încetat din viaţă din cauza gerului.

In câteva ore temperatura a scăzut simţitor. Vântul sufla cu 100 km. pe oră.

Circulaţia a fost foarte anevoioasă în toată regiunea statului New York.

La Casa asigurărilor

Direcţiunea generală a casei centrale a numit următoarea comisiune medicală pentru stabilirea invalidităţii asiguraţilor de la Casa Asig. Sociale Iaşi: Dr. Trosc Andrei preşedinte, dr. Dimitriu Paul, d-na dr. Petroniu Margareta membri, dr. Crăciun E. supleant.

x Aseară au sosit în localitate d-nii prof. Gh. Brăteanu, prof. Iancu Botez şi av. Mihai Borcea prim ajutor de primar.

ORA 12

Evacuarea Madridului

Madrid 17— Comunicatul oficial republican arată că în cursul nopţii oraşul a fost bombardat din nou de către naţionalişti.

Azi dimineaţă a început evacuarea copiilor din capitală, pentru a fi feriţi de bombardament.

Recunoaşterea guvernului Franco

Berlin 17.—Ziarul „Deutsche Algemeine Zeitung" anunţă că guvernul estonian a hotărât să recunoască guvernul naţionalist spaniol.

Demisia unui ministru american

Washington 17.—Ministrul de finanţe Taylor a trimis o scrisoare preşedintelui Roosevelt arătând că demisionează din acest post. Demisia i-a fost primită.

Plecarea unor emigranţi evrei

Constanţa 17. — Aseară a plecat cu vaporul „Basarabia" spre Palestina 400 emigranţi evrei din Polonia.

Tot aseară a plecat un alt grup de emigranţi cu un vas englez.

Inarmările Angliei

Dublin 17 —Parlamentul irlandez a votat cu 62 voturi contra 39 creditele necesare apărării naţionale.

Laburiştii au votat contra.

Manifestaţii anti-italiene în Corsica

Paris 17.— Din Ajaccio se anunţă că au avut loc tulburări în faţa consulatului italian de acolo.

Mulţimea a spart geamurile clădirei şi a manifestat impotriva Italiei.

A intervenit poliţia, formând un cordon de siguranţă în jurul clădirei consulatului.

•

Ajaccio 17.—O diviziune navală americană, comandată de contra amiralul Lackey şi compusă dintr'un crucişător şi 3 torpiloare, a sosit Joi dimineaţa la Ajaccio, unde va rămâne până la 23 Februarie.

Zborul prinţului Bibescu

Bucureşti 17.—O telegramă sosită din Algeria, anunţă că prinţul Bibescu, care face un raid în Africa, a suferit un nou accident.

Din cauza unor defecte la motor, aviatorul a fost silit să aterizeze forţat.

S'a început repararea motoarelor din care cauză raidul întârzie cu câteva zile.

Dela Academia de Medicină

La 20 Februarie are loc la Academia de Medicină, şedinţa Comisiunei pentru organizarea sănătăţei în mediul rural.

Din Iaşi au fost cooptaţi şi invitaţi în această comisiune d-nii: prof. dr. Ion Bălteanu şi conf. dr. Ion Alexa.

E încă o dovadă de prestigiul de care se bucură Iaşul Medical la Central ştiinţific la ţărei.

x Doamna Florica Petrescu din str. Grădinari 12, a introdus acţiune de divorţ contra soţului ei d. D-tru Petrescu maistru în Rgt. 2 Transmisiuni.

Ştiri poliţieneşti

Furturi.—Au fost înaintaţi comisiei I indivizii Const. Zamfir, Dumitru Drăgan, Spiridon Iftodi şi Trofin Munteanu la pretenţia Băncii Româneşti, pentru furt de grâu şi diferite seminţe.

D. Comisar Emil Vasiliu cercetează cazul.

— A fost arestată femeia Maria Falcă din Tg. Făleşti jud. Bălţi.

Femeia e acuzată că a furat suma de 200 lei pe când era la petrecere cu locuitorul Simion Florescu, din comuna Briceva-Botoşani.

— D-na Braunştein Riva din str. Sf. Andrei 53, a reclamat poliţiei că hoţi necunoscuţi s'au introdus în casă furându-i stofă pentru două costume haine şi lucruri în valoare de peste 10.000 lei.

— Femeia Maria Petrinu din Calea Călăţei 63 a reclamat poliţiei că, hoţi rămaşi necunoscuţi i-au furat din cămară rufele ce erau puse la uscat şi 10 perechi de găini.

— A fost dus la poliţie individul Ion Teodorof originar din com. Cauşeni jud. Tighina la pretenţia d-lui Ursachi Const. din şoseaua Nicolina 147, la care ar fi comis un furt prin spargere.

— A fost arestată femeia Secoci Sandă zisă Lepnicov, fostă servitoare la d-na Maria Georgescu din str. Păcurari 71, care a dispărut de mult timp furând dela stăpână suma de 7000 lei.

— Locuitorul Rotaru Octavian din str. Ţutora 4, a reclamat poliţiei că hoţi necunoscuţi i-au furat lucrurile din casă. Rotaru susţine că bănueşte ca autor pe colegul său Boian Iordachi.

— Femia Paraschiva Teşner din Str. Primăverei, Parcelele Noi, a reclamat poliţiei că, hoţi necunoscuţi i-au furat numeroase obiecte casnice.

— D. Andrei Burtov din Str. Uzinei 25, a reclamat poliţiei că hoţi necunoscuţi i-au furat păsările din curte.

•

Accident.—A fost înaintat biroului de circulaţie căruţaşul C. Vasluianu din com. Ciurea la pretenţia manipulantului cu No. 49 fiindcă a avariat vagonul de tramvai No. 50 pe când conducea căruţa pe str. Palat.

•

ARESTĂRI — A fost arestat şi trimis la comisia I individul D-tru Munteanu din str. Zugravi 57 pe motiv că aflându-se în cârciuma d-lui Iosub Climer a făcut propagandă politică.

D. Ion Botez dela secţia mandate a arestat pe cunoscutul pungaş de buzunare Gh. Dimitriu zis Pascal condamnat la 6 luni închisoare corecţională pentru furt precum şi pe Vasile Sandu condamnat la 10 zile închisoare.

Agentul Donciu Const. a reuşit să aresteze pe tânărul Dumitrescu Ştefan evadat dela colonia de muncă Şipote.

Fraţii şi surorile roagă rudele, prietenii şi cunoscuţii iubitului şi neuitatului lor frate

Profesor Ioan D. David-Huşi

a participa la parastasul de un an ce va avea loc mâine Sâmbătă 18 Februarie a. c. la ora 10.30 în Catedrala Metropolitană din Iaşi.

Neculai şi Cristina Voişel fiu şi noră, Elena Stamatean, Maria Chendrino, Aristia Nicolau surori, Alexandru Chendrino şi Ioan Mănescu cumnaţi, anunţă rudele şi prietenii că mâine Sâmbătă 18 Februarie ora 11, se va oficia la Cimitirul „Eternitatea" parastasul de 40 zile a multregretatului lor

Alexandru Voişel

REUNIUNE COLEGIALA

la Cercul Didactic

Sâmbătă 18 Febr. a. c. ora 19 are loc, în Saloanele Cercului Didactic Iaşi. str. Lăpuşneanu 13 etaj, una din acele reuniuni colegiale atât de animate în trecut şi de dorite în prezent.

Comitetul roagă frumos şi pe această cale, colegele şi colegii de toate gradele să onoreze cu prezenţa d-lor şi a familiei, această familiară reuniune.

Biletele se găsesc la Casieria Cercului Didactic.

x Pâine confiscată.—D-nii: Col. Adam şi maior Alistar, inspectori municipali, făcând controlul la brutării au confiscat dela brutăria Leon Dulce din str. Cucu 43, un număr de 47 pâini negre, 3 pâni caliitatea I-a şi 16 pâini a jumătate Kgram calitatea II-a.

x — *Ce este insula emigranţilor?*

Este un film?

Nu!

Este o prezentare tragică dar reală a unei probleme de care se preocupă oamenii de stat ai tuturor ţarilor „Insula emigranţilor" va fi văzută de toţi la „Scala" de Luni 20 Febr.

SE AŞTEAPTA CAPITULAREA REPUBLICANILOR SPANIOLI

Prşedintele Azana nu mai crede în posibilitatea victoriei

Londra 17 — Guvernul britanic a amânat deocamdată recunoaşterea oficială a guvernului naţionalist, deoarece se aşteaptă ca preşedintele Azana să lanseze un manifest către populaţia de pe teritoriul republican prin care să o îndemne la capitulare şi să ceară predarea Madridului.

Se afirmă că dl. Negrin şi colaboratorii săi ar face mari presiuni pe lângă dl. Azana ca să renunţe la acest manifest.

•

Londra 17. — Din Paris se anunţă că preşedintele Azana a refuzat să se întoarcă la Madrid, spre a continua lupta împotriva naţionaliştilor.

Azana a declarat:

— „Nu sunt dispus sub nici un motiv să mă înapoez în Spania. Nu puteţi avea speranţa că aţi putea împiedica înfrângerea republicanilor. Nu vreau să dau concursul pentru ca vărsarea de sânge să continue".

O execuţie

Burgos 17.—De-abea eri s'a aflat că avocatul Bariberi, supranumit „călăul roşu al Cataloniei" a fost prins şi executat.

El era preşedintele tribunalului poporului din Barcelona şi în această calitate a pronunţat multe condamnări la moarte.

După ocuparea Barcelonei, Bariberi a fost judecat şi împuscat.

Anglia încearcă o mediaţiune

Paris 17. — Ziarul „Paris-Soir" află că un agent englez a sosit la Burgos şi a înmânat generalului Iordana o propunere din partea Angliei pentru o mediaţiune între cele două tabere.

Pe de altă parte şi republicanii ar fi făcut unele propuneri de pace, fixând între altele organizarea unui plebiscit popular spre a se decide asupra viitoarei constituţii a Spaniei.

Generalul Franco însă a respins amnbele propuneri, hotărând continuarea luptei.

Luni la „SCALA"
Drama refugiaţilor germani
Tragedia generaţiei de azi
Prezenta zguduitoare a problemei care preocupă pe toţi conducătorii de state
INSULA emigranţilor

cu cele mai celebre vedetă
Don Ameche
Arleen Whelan
Grigory Ratoff,
Binnie Barnes
odată cu
Prietenii celor mici!
Tovarăşii celor mari!
Fraţii Ritz

în ultima şi cea mai reuşită comedie a lor
Călăreţii veseli

Strajereşti

D-nele şi d-rele Cd-te Străjere—curs secundar—sunt rugate a lua parte la întrunirea ce va avea loc Sâmbătă 18 Februarie ora 15, în localul Liceului „Notre Dame de Sion" pentru a asista sau executa exerciţiile de ansamblu a programului 8 Iunie 1939, repriza II-a.

Comandanta Cohortei-Iaşi
Florica Ioma

Azi la Phoenix
— Marele succes —
S'au cunoscut în luna Mai
— cu —
NELSON EDY
Janette MACDONALD
Al doilea film
Bătălia aurului
— cu —
OLIVIA de HAVILLAND
şi GEORGE BRENT
Complectare
JURNALUL SONOR

„Chino-vinul Dr. Ratianu" excelent tonic cu China, Cola, Guarana, Genţiană şi Glicerofosfat de Calciu, întăreşte organismul, dându-i vigoare. Se recomandă cu mare succes convalescenţilor şi anemicilor, mărindu-le pofta de mâncare.
Depozit: Farmacia Dr. Ratianu str. Cuza Vodă No. 83.

x Zece milioane lei s'au adunat pentru fondul refugiaţilor, la premieră „Insula emigranţilor" la 3 Feb. la Londra. De Luni 20 Febr. toţi ce simt omeneşte vor vedea acest film zguduitor, la „Scala".

...mpăr aur de dinţi, ...juterii. Vindeţi bine
Brătianu 82
Cersornicar specializat la Paris

Magazinul EDUARD
execută uniforme şi accesorii pentru F. R. N.

Dr. Richard Lichtheim la Iaşi

Cunoscutul fruntaş şi membru al Executivei Agenţiei Evreeşti, soseşte la Iaşi, Vineri 17 Februarie.

D sa va conferenţia Sâmbătă 18 Februarie orele 9 seara, în cadrul şezătorii culturale „Toynbee-Hall", cu tema „Emigraţia evreească şi Palestina".

Invitaţiile se pot reţine la Organizaţia Sionistă, str. Ştefan cel Mare 40, Telefon 1387 şi la „Tribuna Evreească" str Cuza Vodă 20, telefon 2140.

x Tragedia reală a generaţiilor de azi... tragedia copleşitoare a refugiaţilor... o trăiţi în cel mai mare film al timpurilor „Insula emigranţilor" cu Don Ameche, Arleen Whelan, Gregor Ratoff, Binnie Barner, Gilbert Roland. Luni 20 Febr. la „Scala".

Prietenii celor mici!
Tovarăşii celor mari
Fraţii Ritz
joacă şi înveselesc timp de o oră jumătate, în
Cavalerii veseli
LUNI la SCALA

LA „SCALA"
Azi la ora 3 d. a.
Mâine la ora 9 dim.
Tyrone Power
Alice Faye
Don Ameche
Vă încântă, vă cuceresc în filmul jubiliar „Fox"
Rapsodia diabolică
(Alexander's Ragtime Band)
56 ŞLAGĂRE
FORMIDABILE
MUZICA LUI
IRVING BERLIN
—— Odată cu ——
Evadatul
DIN
Insula Dracului
aventuri senzaţionale cu enigmaticul Mister Motto
PETER LORRE
Jurnalul *Fox „Movietone"* rulează încă la Iaşi

ANUL XXXVI No. 9570

ABONAMENTE
Lei 350. . . . . pe un an
„ 180. . . . . „ 6 luni
„ 90. . . . . „ 3 luni
„ 35. . . . . „ 1 luna
„ 1500. . . Instituții publice

Atelierele tipografice „Opinia"
IAȘI STR. LAPUȘNEANU 37

6 PAGINI 2 LEI

OPINIA

Ziar popular cotidian

DUMINICA 19 FEBRUARIE 1939

TELEFOANE
Redacția. . . . No. 1298
Administrația . „ 1299
Serv. de noapte red. . „ 1436

Redacția și Administrația
IAȘI STR. LAPUȘNEANU 37

Director C. R. GHIULEA

BIBLIOTECA UNIVERSITĂȚII IAȘI

ANULAT

PERSONALITATEA D-LUI PROF. DIMITRIE GUSTI

PREȘEDINTELE SERVICIULUI SOCIAL

Vizita pe care o face Iașului, distinsul și eruditul profesor dela Universitatea din București, *Dl. Dimitrie Gusti*, în întreita sa calitate de: *primul mare sociolog român, președinte al Institutului Social Român și Președinte al Serviciului Social* pentru redresarea satelor românești prin Căminele Culturale ale Fundației Regale „Principele Carol", înseamnă pentru Iașul cultural, capitala Ținutului Prut o sărbătoare a prestigiului nostru cultural-național.

Personalitatea bogat creeatoare a profesorului D. Gusti, în domeniul Sociologiei se impune puternic astăzi atât în țară cât și în străinătate.

Monumentala sa operă dela Institutul Social Român, formează pentru țara noastră, ediliciul de bază pe care se sprijină desvoltarea noastră economică, politică și socială de astăzi.

Prof. D. Gusti, Sociolog român

Format la școala celor mai strălucite personalități ale științei timpului, profesorul D. Gusti, marchează în știința română, în domeniul sociologiei, un început de sistem de sociologie, Etică și Politică, din punctul de vedere al unității științelor sociale ca element al filosofiei practice.

Elev, al lui Vilhelm Wundt, cea mai reprezentat vă autoritate în domeniul filosofiei—psihologia experimentală și socială; al lui Karl Bücher—maestru al economiei politice și statistice; al lui Karl Lamprecht eruditul savant al istoriei, universale; al lui Dürkheim cunoscutul teoretician al sociologiei etnografice și pozitiviste; și a lui Franz von Liozt apreciatul doctrinar al dreptului internațional, al politicii externe, criminologiei și ziaristicei, tânărul studios, D. Gusti, în vârstă numai de 19 ani, cum singur o mărturisește, își îndreaptă „primii pași spre cercetarea și căutarea adevărului social, mânat de credința în necesitatea cunoașterii mai aprofundate a omului și societății, adică a cultivării mai intense și programatice a științelor sociale". (D. Gusti—sociologia Militans).

Teza sa de doctorat din 1903 „Egoismus und Altruismus" Zur sociologischen Motivation des praktischen Wolbens, sprijinită pe un foarte bogat material comparativ de psihologie etnică, stabilește că individul nu este, fie din punctul de vedere psihologic, fie din cel etic, nici egoist, nici altruist și deci nici „egoaltruist".

Profesor la Universitatea din Iași

Intors în țară cu aceste strălucite opere de sociolog e, este numit profesor la catedra de Sociolog e-Etică și Politică la Universitatea din Iași, unde își începe activitatea sa ca profesor manifestată în trei direcții.

Astfel prof. D. G. tratează pentru întâia oară la noi un sistem de Sociologie, Etică și Politică, din punctul de vedere al unității științelor sociale ca element al filosofiei practice.

Ceeace rămâne însă neuitat pentru noi, foștii săi elevi, sunt ședințele memorabile de la seminarul său, unde prof. D. G. începe o serie de studii asupra realității sociale românești și asupra diferitelor curente ale sociologiei contemporane; și aici se distinge tânărul student în mod cu totul deosebit, d. *Petre Andrei* care a fost și cel mai strălucit elev, colaborator și apoi continuator la catedra sa (după ce prof. Gusti, a trecut la Universitatea din București) actualul Ministru al Educației Naționale.

„D-l D. Gusti, spune V. Parvan, în raportul înaintat Academiei Române în 1918, pentru alegerea sa ca membru corespondent, este în concepția sa despre lume un realist critic. În activitatea sa științifică el și-a luat ca motto: „lucrarea cu care ne prezentăm în public trebue să fie asemenea picăturii de roze, care e scoasă din dou eci de mii de trandafiri".

În viața socială el vede ca singur țel vrednic al năzuințelor omenești, personalitatea socială—ceeace e Națiunea—iar ca valoare supremă, cea culturală; personalitatea socială creatoare de valori noui spirituale".

Prof. D. Gusti pentru rodnica și serioasa sa contribuție la patrimoniul cultural filosofico-social, este ales membru activ al Academiei Române în anul 1919.

El înființează „Arhiva pentru Știință și Reforma Socială" care, a devenit apoi „Organul Federației Internaționale a Societăților și „Institutelor de Sociologie" și cu care deschide în al XII-lea an al apariției un nou capitol; *„Revista de Sociologie"* cu aplicări la viața socială românească.

Preocuparea sa de căpetenie, în această ordine de idei este mărturisirea sa ca „în vederea unei sistematizări și adânciri a învățământului științelor sociale și politice, mai mult ca până acum să creeze o Facultatea autonomă, de științe sociale".

Prin creearea acestei Facultăți, Universitatea va participa, spune dl. D. G., mai mult ca până acuma, la viața socială și politică a Națiunii, devenind astfel un instrument științific al puterii naționale.

Iar cursurile de Sociologie și Etica ținute la Universitatea din București alcătuesc tot atâtea opere de valoare neperitoare pentru știința românească.

Iar prodigioasa sa activitate desfășurată în fruntea nouei Instituții.

Dl. Prof. Dimitrie Gusti

Serviciul Social, asigură Neamului nostru un viitor strălucit.

D. Gusti creatorul Institutului Social Român

Creearea Institutului Social Român își are originea în „Asociația pentru studiul și Reforma Socială" din 1919 la Iași.

„Era în vremea refugiului trist, în blânda, ospitalieră și eroica Moldovă. Iașii, prada paroxismului unei crize morale și dezorientări tragice, clocoteau la primele explozii ale tuturor încercărilor de umilință națională...

...Tinerii specialiști în științele sociale, renumiți la Iași, au găsit tonul și accentul intelectual al emoției patriotice a epocii și au întemeiat o Asociație pentru Studiul și Reforma Socială". (D. Gusti cuvântare, 24 II, 1929).

Institutul Social Român, în prima lui formă de viață, n'a fost din opera capriciului și a hazardului, ci s'a născut sub presiunea irezistibilă a evenimentelor contimporane; sau, cum foarte bine a caracterizat-o însuși ctitorul acestui Institut, în două cuvinte pline de vrajă: *idealism social.*

Problema centrală, care a preocupat I. S. R. cu intensitate dela început, a fost așa zisa criză a legislației.

A urmat o serie de conferințe la acest Institut p. expunerea diferitelor doctrine și ideologii politice.

Și astfel după o activitate bogată, intensă și mult prețuită, timp de zece ani, I.S.R. prin glasul Președintelui său, anunța la ședința festivă din 1929 nouile lucrări ale acestui Institut: „o campanie activă și intensă pentru cunoașterea satelor și orașelor din România, pe cale monografică", alcătuind acea enciclopedie a satelor și orașelor precum și crearea unui dicționar social, economic și politic al României.

Și încheia astfel cuvântarea sa:

„Vom continua a servi Știința și Țara. cu acelaș dezinteres și devotament activ, și cu aceeași credință în înaltele lor destine".

Ne place a pecetlui această promisiune prin două cuvinte ce rezumă sintetic rolul I. S. R. și-i formează deviza: *Pro Scientia et Patria*".

S'au scurs de-atunci zece ani și promisiunea solemnă a Președintelui I. S. R. prof. D. Gusti, n'a fost cu nimic desmințită.

Timp de zece ani activitatea sa prodigioasă desfășurată din 1929 până azi, a dus la creearea *Serviciului Social* care va îmbrățișa prin vasta și larg cuprinzătoarea sa activitate de redresarea satelor românești Neamul întreg—prin îmbunătățirea soartei gospodarului sătean, prin regenerarea vieții rurale din p. d. o. higienic, al sănătății trupului și sufletului printr'o nutriție mai rațională și deci o viață omenească și românească mai înaltă, asigurând astfel împlinirea țelului fixat de Institutul Social Român.

Prof. D. Gusti Ambasadorul Națiunii române în lume

O altă latură caracteristică a profesorului erudit și al părintelui Serviciului social, este aceea de adevărat Ambasador al Țării și vredniciei Neamului nostru prin organizarea pavilionului României la Expozițiile universale: Paris 1937 și New-York, 1939.

Priceput, neobosit și dublat cu acel rafinament al gustului estetic cu care a simțit să înfățișeze lumii întregi în capitala civilizației apusene, Țara bogățiile și minunea românească, i-au asigurat b'azonul cu care l-a imobilat Suveranul nostru, însărcinându-l să ne reprezinte prin priceperea sa înaltă și în capitala Luniinoui, în calitatea consacrată deja de Comisar general al României la Expoziția Internațională a Americii.

Astfel acest Ambasador de elită al spiritualității științifice și filosofice române, va fi cel mai autentic ambasador și în lumea de peste ocean, al valorificării muncii românești.

Dl. Prof. D. Gusti, completează astăzi seria valorilor spirituale românești, în fața popoarelor culte și civilizate, care se încadrează pe linia de afirmare a Românismului, trasată cu Augustă competență de Înțeleptul nostru Suveran, *M. S. Regele Carol II*, Căruia îi împlinește cu devotament gândul și năzuințele, alesul său sfetnic, dl. prof. D. Gusti.

Prof. GH. OBREJA-Iași
Directorul Județean Iași
al Fundației Regale
„Principele Carol"

UNA PE ZI

Duduia

care face din ochiu...

Fiecare sală de așteptare a medicilor își are particularitatea și clientela ei.

De pildă, la unul e expusă cine știe ce fotografie de aparat complicat (ca să impresioneze) și avizul: „nu se admit gratuități"; la altul e întinsă grafica vremei secțiuni anatomice și plăcute, înștiințare că e „300 lei o consultațiune".

La fel și clientela e deosebită. La dentist vin cetățeni cu priviri înfruntate și mâinele prinse de fălci; la oculist mai toți poartă ochelari și merg precaut; la medicul de boli nervoase vin pacienți cu felurite ticuri și priviri tulburi...

În salonul de așteptare al unui cunoscut oculist, într'o după amiază, ocupaseră primele locuri un sobor de trei cucoane, toate mioape și toate vorbărețe.

Au deschis firul taifasului asupra scumpetei, așezându-se pe așteptare lungă, ca la ministere, când s'a strecurat pe ușă o dudue cu forme îndrăznețe și cu ochii înăcrămați.

Nu după mult a intrat un craidon tomnatec, cu floare și baston, a rotit privirile și atras de magnet s'a plasat lângă duduia nostimă.

Deodată fata a sărit arsă și s'a rugat de asistența medicului:

— N'aș putea intra acum?

— Nu se poate, vă rog.

S'a așezat la loc, dar n'a putut sta mult.

— Lăsați-mă să intru înainte... vedeți că mi-a intrat un gunoi sub pleoapă și caraghiosul de colo crede că-i fac din ochiu...

„Caraghiosul" a trebuit să plece din cauza grupului de cucoane, care l'au luat în primire.

a. în.

Guvernul din Roma

dorește un Papă italian

La Roma se discută, cu un viu interes, despre apropiata alegere a noului Papă.

Conclavul e alcătuit din 62 cardinali și anume 35 italieni și 27 de alte naționalități. Iar pentru alegerea Papei e necesară o majoritate de două-treimi.

Chestia este: va fi ales un italian sau un străin?

In discuție se amestecă și cercurile fasciste oficiale, care sugerează nevoia de a se alege un italian; și anume, un cardinal care să nu se ocupe de politică.

Oficialitatea italiană își arată preferința pentru cardinalul Dalla Costa din Florența, cardinalul Massimi și mai cu seamă pentru cardinalul Lavitrano din Palermo.

Rămâne de văzut ce va decide Conclavul cardinalilor.

Pentru intensificarea agriculturei

Organizarea târgului de vite

Dl. ing. Mircea A. Badareu semnează în „Argus" un interesant articol în legătură cu intensificarea producției agricole.

Fostul președinte al Camerei de agricultură se ocupă mai ales de problema târgurilor de vite, arătând necesitatea de a se spori și îmbunătăți rassele de vite din satele noastre.

„Atâta vreme cât numai 41 la sută din gospodăriile rurale au câte două vite trăgătoare; atâta vreme cât 2 milioane din cele 3.300 milioane gospodării rurale ce sunt în țară, nu au nici o vacă de lapte; și atâta vreme cât imensa majoritate a gospodăriilor sătești nu au grajduri, nu se poate vorbi nici de o lucrare sistematică a pământului" scrie d. Mircea Badareu, preconizând apoi măsurile ce trebuesc luate.

Între altele, d-sa propune:

„Prima etapă ce trebuie parcursă, fără întârziere pe calea sporirei numărului și a calității vitelor noastre, este organizarea târgului de vite și de produse animale atât, în afară cât și în interiorul țării și aceasta cu atât mai grabnic, cu cât în târgul intern complect dezorganizat, domnește un adevărat haos.

„De această organizare, de la care putem aștepta adevărate minuni, atârnă în modul cel mai absolut parcurgerea celei dintâi etape, pe calea intensificării agriculturei noastre."

Din toată lumea

In chestia leprei

Medicii noștri urmăresc cu o vie atențiune știrile despre descoperirea profesorului rus Kuznetzov cu privire la vindecarea leprei.

Dl. profesor dr. Mironescu a ținut multe lecții interesante studenților săi, despre această boală grozavă.

Până în acest moment (ni spune distinsul profesor), nimic precis n'a ajuns la cunoștința noastră; și trebue așteptat. Orcum, leacul va veni.

*

Dl. dr. C. Tănăsescu, fostul medic șef al Iașului, ni spune că a avut prilejul să cunoască numeroase cazuri de lepră. S'au mai făcut încercări de leciure cu derivate de petrol; —dar se pare că descoperirea profesorului rus se bazează pe altă metodă. Poate să fie un succes.

Cu acest prilej, distinsul medic mai aduce o veste interesantă. Ministerul sănătății construește un nou pavilion la leprozeria dela Tichilești. Acest pavilion se bucură de un confort modern,—și e înzestrat cu toate posibilitățile de cercetări și experiențe științifice.

sss

Hrana animalelor

Directorul grădinei zoologice din Londra, a făcut nu de mult o conferință asupra funcționării grădinei și moravurilor pensionarilor ei. Costul hranei animalelor, spune el, se ridică la vreo 15.000.000 lei pe an. Cifra nu mai pare surprinzătoare aflând ce consumă un singur animal.

„Marina", e o gorilă de 100 kgr. cu o robustă poftă de mâncare: primește în fiecare zi la ora 8 dim. un vas mare de ovăz pisat și o cană (tot mare) de lapte, amestecat cu ceai și ouă bătute. Prânzul îi e servit la ora 14 și constă din: 1 kg. de struguri și banane, 1|2 kg. mere și o mare cantitate de lăptuci, morcovi, ceapă, tomate.

La ora 18 i se dă iar o oală plină cu ceai și pâine cu unt ca unui adevărat gentlemen. De trei ori pe săptămână i se complectează această alimentație cu un bulion de pui, 350 gr. biftec și alte preparate ce conțin vitamine puternice.

...Mulți ar fi vrut să se nască gorile..

sss

Descoperire

Chimiștii White și Mac Nische, membri ai Institutului Carnegie, din Waschington, au reușit să descopere o substanță radio-activă în apa de ploaie. Descoperirea, odată perfecționată, va avea rezultate salvatoare pentru omenire, deoarece cancerul se tratează, după cum se știe, prin radium. In felul acesta, nimeni n'o să mai aibă dreptul să spuie „apă de ploaie" în sensul ironic. Apa de ploaie va putea fi folosită la lecuirea cancerului.

sss

Ce înseamnă concursurile

In America, patria tuturor năzbâtiilor, s'a organizat de curând un concurs pentru alegerea celui mai bun imitator al lui Charlie Chaplin.

Concurenții s'au prolus în fața unui juriu, care le-a apreciat talentul imitator.

Interesant e că în al 6-lea loc s'a plasat un domn care nu era altul decât... chiar actorul Charlie Chaplin, care a concurat fără să fie recunoscut.

Iată cum știu să aprecieze juriile!...

Citiți în Pag. 6-a Ultima Oră

Cu prilejul Ciclului de sonate

dela Academia de Muzică din Iași

de profesor G. GALINESCU

Noul director al Academiei de Muzică din Iași, Dl. Radu Constantinescu, are multe proecte de realizat.

In primul rând, se străduește din răsputeri ca școala să-și aibă un local al său propriu, acum cel puțin, după mai bine de o sută de ani de funcționare în tot felul de magherniță. Și împrejurările par a-l ajuta: Dl. Ministru P. Andrei, ieșean, care se interesează de aproape de bunăstarea instituțiilor de învățământ local, cunoaște întreaga mizerie a localului din strada Banu și nu va mai lăsa ca o școală de rang universitar să funcționeze într'un local vechiu, cu săli mici, întunecoase și igrasioase, unde plafoanele cad, amenințând să strivească elevii și profesorii.

Dl. Radu Constantinescu urmărește apoi cu persistență înființarea unei orchestre simfonice—corolar indispensabil unei Academii de Muzică—căci numai având o asemenea orchestră permanentă la îndemână, valorile locale se vor putea afirma și vor ieși din lânceziala și inactivitatea la cari sunt condamnate. Pentru înființarea acestei orchestre, Dl. Director contează pe sprijinul Excelenței sale, Dl. regal Traian Ionașcu, care posedă într'un înalt grad și cultura muzicală.

Ca prim început de activitate muzicală, Dl. Director Radu Constantinescu anunță un ciclu de sonate de cameră, în ordine cronologică: clasice, romantice și moderne, a'e celor mai iluștri compozitori, în acest gen: Haendel, Bach, Pugnani, Schumann, Grieg, Enescu, ș. a.

Scopul ce se urmărește, este pur didactic, util nu numai elevilor școalei, ci și publicului, care, astăzi, în secolul radiofoniei, mai mult ca oricând, are absolută nevoie a se instrui pentru înțelegerea cât mai desăvârșită a marelor opere muzicale cari, toate, analizate în ultima linie, au la baza facturii lor această formă simplă: sonata, cu teme expuse și desvoltate felurit.

Partea de violină, la acest ciclu, este încredințată d-lui profesor Alex. Garabet, un element tânăr, viguros și plin de talent, care și-a desăvârșit studiile muzicale la Conservatorul de stat din Praga.

Cuvântul introductiv, la acest ciclu de compoziții muzicale, va fi ținut de dl. Const. Georgescu, profesor de Compoziție, absolvent dela „Schola cantorum" din Paris, care va lămuri auditorilor toate detaliile de alcătuire a formei „sonata", pentru desăvârșita

(Continuare în pagina 2-a)

TYP

Cel mai sigur purgativ

Astăzi Sâmbătă

ora 21.47

pleacă excursia

Iaşi-Bucureşti

cu 50% reducere

pe C. F. R.

organizată de

Wagons-Lits || Cook

Iaşi, Piaţa Unirii 1

Inscrieţi-vă din timp. Locuri limitate

Reîntoarcerea din Bucureşti Marţi seara, ora 23

AZI la Sidoli

Cea mai mare producţie jubiliară

Cele 4 fiice

ale Profesorului Lemp

Casieriţă

cu practică, se caută la Cinema „Trianon".

A se adresa între orele 3—5 p. m.

LABORATORUL de analize chimice medicale

„Pasteur"

Ing. S. şi Dr. E. Geller

Str. Lăpuşneanu 28

(în curtea Institutului de cultură Italian)

Se caută funcţionar

de magazie, branşa fierărie, cu sau fără cunoştinţe de branşă, serviciul militar satisfăcut, cu minimum 2 clase secundare având origina etnică română şi etatea între 22 şi 27 ani.

A se adresa la ziar sub No. 1173.

De arendat

via Vorona Mare din Cotnari în condiţiuni avantajoase. — Informaţiuni la d. avocat I. Seratimi Iaşi.

Informaţiuni

x *La Antrepozitele Râşcanu* se vând lemne de foc mai eftin ca oriunde. Lângă Uzina Electrică, telefon 1251.

Direcţiunea V. Petrescu

x Pentru comenzi de BORVIZ DE BORSEC, adresaţi-vă reprezentantului societăţii, — Dl. Vasile Mândru, la cinematograful „Sidoli", telefon 2059 şi la biroul de agenţură şi comision Mândru, tel. 1516.

x **Tenul iritat de vânt şi de frig** se înfrumuseţează repede şi admirabil întrebuinţând **Crema Miraculoasă** preparatul Laboratorului Dr. A. Ratianu Iaşi, str. Cuza Vodă 83.

Această minunată cremă albeşte şi catifelează pielea, distrugând petele şi coşurile depe obraz. Se trimite contra ramburs oriunde se cere.

x Dr. *M. Mendelsohn* boli interne şi venerice, boli de copii. Cons. 9—12 şi 3—7 p. m. Iaşi, Str. Socola No. 26 vis-a-vis de farmacia Flach. Telefon 2244.

x *Drama unei generaţi se desfăşoară în jurul melodiilor nemuritoare ale maestrului Irving Berlin, în filmul jubiliar „Rapsodia diabolică" (Alexander's Bagtime Band). Azi la „Scala".*

Toate revistele şi cărţile străine se găsesc la

Timpul

STR. LAPUŞNEANU Nr. 12

(lângă soc. de teleloane)

VIN NEGRU VÂRTOS

" ALB

" VECHIU

" NOU

cumpăraţi dela depozitul din strada *A. C. Cuza Nr. 27* (CASELE TEITLER fosta poşta veche)

LABORATOR

PENTRU ANALIZE MEDICALE, CHIMICE şi BACTERIOLOGICE

Dr. V. BOERIU

Str. Buna Vestire 8 Tel. 1138

Cons. 2—3, 6½—8

Dr. M. Avram

Medic de Spital

Consultă şi operează

Boli Chirurgicale, Boli de femei, Mamoş

Consult. 3—7 p. m.

str. I. C. Brătianu 120

(vis-a-vis de Farmacia Racoviţă). Telefon 1250

De vânzare

casă gospodărească, solidă, 4 odăi, bucătărie, cămări, pivniţă, apă, lumină electrică etc.

Poziţie centrală lângă tramvai şi Hală. Preţ foarte avantajos. A se adresa la ziar.

Azi la Sidoli

Harry Piel

în cel mai nou film poliţist

OAMENI şi FIARE

Amatori fotografi

Developaţi, copiaţi, măriţi la

Fotograful Z. WEISS

Piaţa Unirii

Găsiţi Rollfilme, Pakfilme, Plăci Agfa, Kodac etc. cu preţurile fabricei. — Se copiază, se măreşte şi se developează gratuit la Studio Fotografic

Weiss PIAŢA UNIRII

Onor. Podgoreni!

Atragem atenţiunea *tuturor Viticultorilor şi Pomicultorilor,* că pentru plantarea, de primăvară punem în vânzare cu *preţuri moderate,* diferite soiuri de *vie altoite şi pomi fructiferi,* de calitate superioară şi perfect sănătoase. La cerere trimitem catalogul gratuit.

ASOCIAŢIUNEA VITICULTORILOR

„Diosigana"

DIOSIG, Jud. Bihor

Astă seară

La Palatul de Justiţie

Balul Soc. de Patronaj

Tot ce are Iaşul mai select, şi-a dat întâlnire astă seară la balul dela Palatul de Justiţie.

Societatea de Patronaj, a făcut totul pentru o reuşită cât mai frumoasă a acestei reuniuni mondene.

Sala de Recepţie a Palatului de Justiţie a fost frumos decorată, iar organizatorii balului au pregătit nenumărate surprize pentru invitaţi.

Deci pe astă seară, ieşenii şi-au dat întâlnire la Palatul de Justiţie la Balul Societăţei de Patronaj.

Prima şedinţă a membrilor „Luteţiei" şi a Centrului franco-român

Vineri seara a avut loc la sediul de pe strada Carol al „Centrului franco-român" şi „Luteţia", prima adunare a membrilor ei.

Au participat d. prof. univ. N. Şerban, preşedintele activ, d-na şi dl. decan Iordan, prof. N. I. Popa, dl. Dan Bădărău, Cosmovici, Oţetea Popovici, Horia Hulubei, Andriescu, Octav Botez, Iamandi, Ionaşcu Obreja, Cişman, D-nele Werner, Bogonos, Aburel, Mayer, Gavrilescu, Iamandi.

D-rele asistentă Djonat, Cosmovici, Linette David, Mircea, Crasnoselschi, Sturza, Tady, Popovici, Bobeica, Dolganschi, Procopov etc.

D-nii Cioprага, Stamerob, Dănilă, Gr. Botez, Ciubara, Leontenescu, Murgescu, Pamucci, Nichifor etc.

La ordinea de zi a fost descărcarea gestiunii pe anul trecut, darea de seamă asupra activităţii din 1938, schiţarea activităţii pe anul curent, precum şi complectarea cu noui membrii în locurile vacante.

Au vorbit frumos Dl. preşedinte prof. univ. Şerban care a adus mulţumiri colaboratorilor vechi precum şi noilor membrii ce s'au înscris.

D-sa anunţă activitatea pe anul 1939 care va consta din conferinţe, recitaluri, serate, discuţii literare şi cursuri pentru publicul amator.

D-sa propune trimiterea unei telegrame de mulţumire D-lui Dupront.

Vorbesc apoi Dl. prof. N. I. Popa, Oţetea, decan I. Iordan, Cişman, după care răspunde prof. N. Şerban.

S'a trecut la alegerea de cenzori în persoana D-lor Cosmovici, Obreja-Iaşi şi Potop.

Se anunţă pentru Vineri 3 Martie şedinţa comitetului de cenzori.

REP.

Inscrierile în F. R. N.

Biroul electoral al Municipiului Iaşi, continuă a primi zilnic adeziuni în „Frontul Renaşterii Naţionale".

Până în prezent s'au înscris la Iaşi peste 10 mii de cetăţeni şi cetăţence.

Printre cei care au semnat eri, menţionăm pe d-nele şi d-rele asistente universitare, şefe de lucrări şi conferenţiare de pe lângă Universitatea Mihăileană: Violeta Strat M. Ropală-Cicherschi, Ecaterina Ionescu, Elena Ioan, Isabela Potop, Eugenia Alex Florica Popa, Elena Beler, Angela Rozen, Viorica Buţureanu, Elena Nicodim, Silvia Petculescu, Eugenia Mârza, Ana Bogdan, Maria Comer, Lucia Partenie, C. L, Hurmuzache, Alexandrina Nastase, Maria Briese, Zoe Caraman, Eugenia Lăzărescu, Georg ta Cerna, Ecaterina Triandaf, Ruxanda Râşcanu, Adela Dragomir, Elena Lupu, Irina Mihul, N. Djonat, Silvia Enescu, Elena Ion, Adriana Burada, Lucia Triandaf, Elena Bogdan, Lucia Manolescu, Eliza Văscăuţanu, Adriana Murgoci, Maria Ciochină, Olga Necraso, Varvara Radu, Emilia Bocec, Maria Celan, Elena Lupu, Alexandrina Claudian, Marcela Simionescu, Florica Ciorăscu, V-nia Procopiu, Maria Antoniu, E. Oniceanu, N. Sencha,

Apoi d-nii conf. univ. asist. univ. şi preparatori ai Universităţii Mihăilene: D. Ianovici, Gh. Nastase, C. Mihul, I. Popa, V. Radu, Emil Diaconescu, Gh. Călinescu, M. Băcescu, M. Constantineanu, Virgil Gheorghiu, N. Macarovici, D. Mangeron, O. Nichita, Gh. Vasiliu, Gr. Anitescu, C. Botez, V. Pavelcu, C. Andriescu, M. Mancas, E. Condurache, Gr. Scorpan, Gh. Ivănescu, D. Crânjală, H. Mihăescu, D. Ciurea, N. Rusu, N. Bejenaru, C. Nicuţă, L. Netto, E. Papafil, Alex. Climescu, N. Cernav, I. Creangă, C. Bogdan, C. Menciu, Al. Florescu, V. Majeru, T. Cosciug, A. Ablov, L. Pavelescu, Gh. Masacan, P. Suşter, M Răvăruţ, C. Burduja, Gh. Băileanu, Gr. Răileanu, C. Bădărău, V. Siadbei, C. Borş, C Sion, I. Lipovanu, N. Tanoviceanu, Alex. Bârlădeanu, T. Popescu, Alex. Lealris, Gh. Ungureanu, Em. Veith, V. Lodalschi, C. Chirilei, precum şi întregul personal ajutător, administrativ şi de serviciu al Universităţii.

x D. Căpitan Oprescu Virgil, fostul comandant al companiei jandarmi-Iaşi actualmente la Hotin, este oaspetele nostru pentru câteva zile

Cu prilejul ciclului de Sonate

dela Academia de Muzică de Iaşi

(Continuarea din pagina 1-a)

înţelegere a operilor ce se vor executa. Iar dl. Director va onora această producţie cu concursul său, ţinând însuşi acompaniamentul la piano.

Această manifestare artistică-muzicală se desfăşoară într'un cadru de linişte şi modestie—caracteristice şcoalei noastre—şi contrastează izbitor cu alte manifestări, ce se semnalează, localnic, de-o bună bucată de vreme, cu mult sgomot şi reclame, insistenţe şi ingerinţi—ba câteodată chiar aversiuni şi agresiuni, faţă de cei ce nutresc alte convingeri.

Asemenea manifestări sunt socotite de unii, inutile, din două puncte de vedere: 1) oricine poate astăzi asculta în faţa aparatului de radio orice somitate muzicală, fără a se deranja şi mai ales a-şi deşerta punga; 2) publicul auditor neavând încă formată o tradiţie de cultură muzicală, în 99 la sută de cazuri nu este în stare de a distinge clar o execuţie artistică superioară, de o altă execuţie de rând.

Or preocuparea actuală a profesorilor de la Academia de Muzică din Iaş se îndreptă tocmai în această direcţiune; crearea în localitate a unei tradiţii de cultura muzicală —pe care cei vechi au neglijat-o, condamnabil, bătându-şi capul tot timpul (cum dovedesc documentele) numai cu organizarea de concerte fastuoase, cu artişti streini, sau chiar trupe întregi de opere streine, aruncând sute de mii de galbeni cu producerea tuturor... „mascarade-lor" (de unde a rămas şi expresia românească: mascată), în loc de a organiza şi subvenţiona o asociaţie muzicală statornică, pe care să ne-o fi lăsat nouă urmaşilor, trăitori în aceste vremuri grele şi de sărăcie. Munca noastră a celor de astăzi este tocmai aceasta: să creiem acum, ceiace alţii, în vremuri mai bune, n'au făcut-o—să facem adică începutul unei culturi muzicale progresive şi sistematice şi să dăm Iaşului instituţiile de cultură muzicală cari-i lipsesc. „Ritmul nou" trebuie, negreşit, să marcheze un progres şi în această direcţie.

G. GALINESCU

Profesor la Academia de Muzică

Străjereşti

D-nele şi d-rele Cd-te Străjere—curs primar—sunt rugate a lua parte la întrunirea din 19 Februarie c. ora 10 dimineaţă, în localul Societăţei de Gimnastică Sport şi Muzică, unde se va face o demonstraţie cu exerciţiile de ansamblu din programul de 8 Iunie 1939, a reprizei I-ia pentru şcolile primare.

Comandanta Cohortei-Iaşi

Florica Toma

Căminul Cultural Central Orăşenesc

Ateneul Popular Tataraşi

CONVOCARE

Potrivit articolului No. 30 din Statutul pentru funcţionarea Căminelor Culturale, toţi membrii căminului cultural central orăşenesc „Ateneul Popular Tataraşi" sunt convocaţi în Consfătuirea Generală anuală, la sediul căminului în ziua de 26 Februarie orele 11 dim.

La ordinea de zi sunt următoarele:

1) Aprobarea gestiunii pe anul 1938.

2) Discutarea şi votarea proectului de buget pe anul 1939.

3) Înfăţişarea activităţii pe anul trecut.

4) Înfăţişarea programului viitor de activitate.

In cazul când la această dată nu vor fi prezenţi numărul de membrii cerut de lege, Adunarea se va ţine în ziua de 5 Martie la aceiaşi oră cu orice număr de membrii.

Preşedinte C. Stamboliu

Director Preot V. Chirica

Secretar Camil Vasiliu

INFORMAŢII

x E. S. Dl. I. V. Stârcea, Mare Maestru de Ceremonii al Curţii Regale, a vizitat în cursul după amiezii de eri pe baroana Guillaume, căreia i a prezentat condoleanţele Maiestăţii Sale Regelui în urma încetări din viaţă a Baronului G. Guillaume, fost trimis extraordinar şi ministru plenipotenţiar al Belgiei la Bucureşti.

x In ziua de 12 Martie orele 11 dimineaţa, are loc la Teatrul Naţional, concertul fanfarei Regt. 2 Transmisiuni, de sub conducerea d-lui cpt. Asbest Policarp.

x Luni, soseşte în localitate, venind dela Chişinău, d. Cornăţeanu ministrul agriculturei şi Domeniilor.

x. D. Iulian Popescu delegat grefier la Cabinetul II instrucţie, a fost avansat ajutor de grefă şi mutat la tribunalul secţia II.

In locul d-sale, a fost numit grefier al cabinetului de instrucţie, d. Lascar Holban.

Când durerile sunt înlocuite de bucurii

Deak Ştefan din Tufeleu (Boroşneul Mare, jud. Trei Scaune) ne scrie următoarea scrisoare; „Pe cât de amărât eram când v'am scris prima mea scrisoare pentru a comanda un flacon de Castro D, pe atât de vesel şi mulţumit vă scriu azi! Mulţumesc lui Dumnezeu şi admirabilului Gastro D, că după o cură de trei flacoane am scăpat de o boală de stomac care mi-a amărât zilele ani de-a rândul. Azi mă simt complect refăcut şi recomand tuturor suferinzilor acest minunat preparat".

Gastro D se găseşte de vânzare la farmacii şi drogherii; sau contra ramburs de Lei 135 la farmacia „Thoiss", din Bucureşti, Calea Victoriei 124.

Se recomandă şi de medici.

O nouă librărie în Iaşi

De curând s'a deschis în Iaşi, o librărie a depozitului ziarului „Timpul", în plin centru al oraşului, pe str. Lăpuşneanu.

De astă dată, însă, Iaşul cultural capătă, într'adevăr ceeace aştepta, de mult—de la dispariţia bietului Baraş—o adevărată librărie, un oficiu de vânzare a cărţilor şi numai a lor; o librărie care-şi respectă nobilul conţinut al noţiunei sale, o librărie pentru intelectuali.

Ieşenii cei îndrăgostiţi de carte, vor aprecia, cum se cuvine, această faptă de cultură.

Un spectacol unic

Warner Bros va prezenta la cinematograful „Sidoli" o comedie extraordinară în care curagioşii şi romanticii eroi din „Aventurile lui Robin Hood" — Errol Flyn şi Olivia de Havilland se întovărăşesc cu Rosalind Russell şi Patric Knowles, si găsesc din nou stil de viaţă, de dragoste în „Capriciile destinului" cea mai amuzantă aventură a ecranului.

Errol Flynn apare în rolul unui aventurier sentimental, credincios unei fete... Oliviei de Havilland, până când apare o alta... Rosalind Russell.

Cine vrea să se distreze admirabil timp de două ore, desigur că nu va uita să vadă filmul „Capriciile destinului" în care Errol Flynn o iubeşte pe Olivia de Havilland, dar Olivia îl iubeşte pe Patric Knowles, iar Patric o iubeşte pe Rosalind Russell, iar Rosalind îl iubeşte pe Errol Flynn..

„Capriciile destinului" este jucat de patru vedete incomparabila şi regisat de maestrul Michael Curtiz, de Luni 20 Februarie la Sidoli, împreună cu „Amanda" ultimul mare succes al perechei de dansatori neîntrecuţi Fred Astaire şi Ginger Rogers—într'o montare ca în basme.

Stiri judiciare

Urmărire fiscală.—In faţa tribunalului secţia IV s'a judecat acţiunea făcută de fabrica de bere „Luther" din str. Zugravi, pentru anularea urmăririi întreprinsă contra sa de către primărie.

Pentru dările datorate de comerciantul Manase Sterenberg, fostul concesionar al bereriei „Luther", primăria a întreprins urmărire contra fabricei.

Făcându-se contestaţie la tribunal, urmărirea a fost anulată, fiind găsită ca rău îndreptăţită.

Din partea fabricei de bere au pledat d-nii avocaţi Al. Carp şi V-le Florescu.

*

Acţiune în daune—D. Leon Hart, proprietarul imobilului din str. Ştefan cel Mare, expropiat de primărie pentru alinierea străzei, a făcut în justiţie acţiune de daune contra primăriei, pentru motivul că i s'a luat mai mult teren decât cel prevăzut pentru expropiere.

Proprietarul imobilului a cerut daune în sumă de câteva sute de mii lei.

Procesul venind spre judecare în faţa tribunalului secţia IV, a fost amânat pentru ziua de 18 Aprilie, pentru a se depune o serie de acte.

Primăria, a fost reprezentată în instanţă de d. avocat Cezar Ioan.

*

Calomnie. — Parchetul local a trimis în judecata tribunalului pe d-na Maria Petre Gârneaţă din Calea Gălăţei 83, pentrucă a calomniat în public pe comerciantul Nec. Zăicescu.

Informaţiuni

x La Sf. Spiridon, continuă concursul pentru postul de medic primar la spitalul Borşa din Tg.-Frumos. Juriul este prezidat de d. profesor dr. Cosăcescu. Ministerul Sănătăţii este reprezentat prin d. dr. C. Tănăsescu, director sanitar al Capitalei.

Distinsul fost medic-şef al Iaşului este perfect sănătos şi încântat de a revedea Iaşul.

Concursul se termină mâine.

x Toţi arbitrii de foot-ball, sunt convocaţi pentru Miercuri 22 Februarie ora 19 jumătate la sediul Ligei din str. Arcu 5, pentru comunicări în vederea începerei sezonului sportiv.

x Balul Soc. Veteranilor anunţat pentru azi Sâmbătă 18 Febr. s'a amânat irevocabil pentru Sâmbătă 4 Martie.

Biletele vândute sunt valabile.

x — Ce este insula emigranţilor?

Este un film?

Nu!

Este o prezentare tragică dar reală a unei probleme de care se preocupă oamenii de stat ai tuturor ţărilor „Insula emigranţilor" va fi văzută de toţi la „Scala" de Luni 20 Febr.

Mâine la **Scala** dela ora 9 dim.

MATINEU

Rapsodia diabolică şi Peter Lorre

Societatea mondială caută colaboratori

Activi contra fix şi comision cu garanţii morale suficiente.

Adresaţi „ADRIATICA“ Ştefan cel Mare 6 etaj orele 10-12 şi 17-20

PASTILE VALDA
IN CUTII ORIGINALE
combate gripa

Instalarea d-lui prof. Traian Ionaşcu

noul Rezident regal al Ţinutului Prut

Impresionanta solemnitate de ieri

Eri la prânz a avut loc solemnitatea instalării d-lui prof, Traian Ionaşcu, Rezidentul Regal al Ţinutului Prut.

Erau prezenţi I. P, S. Mitropolit Nicodim, d, general Ştefan Ionescu comandantul Corp. IV Armată, ofiţerii superiori, înalta mag stratură, şefii de autorităţi din oraşul Iaşi şi din Ţinut, reprezentanţii Universităţii, elita socială a Iaşului şi funcţionarii Rezidenţiei.

In sala de recepţie s'a oficiat un serviciu religios de către un sobor de preoţi în frunte cu P. S. S. Arhiereul Valeriu Botoşăneanu. Răspunsurile au fost date de corul Mitropoliei condus de d. prof. Antonin Ciolan.

La sfârşitul slujbei d. Constantin Râşcanu secretarul general al Ţinutului, a dat citire Decretului Regal prin care d. prof. Ionaşcu este numit Rezident Regal al Ţinutului Prut.

Discursul d-lui general M. Negruzzi

D. general M. Negruzzi fostul Rezident, luând cuvântul, îşi exprimă recunoştinţa către M. S. Regele Carol al II-lea pentru alegerea ce a făcut-o 'n persoana d-sale la 11 Iulie 1938, încredinţându-i demnitatea de Rezident Regal al Ţinutului Prut, cum şi pentru înaltul ordin al „Stelei României“ în gradul de mare ofiţer, ce i-a fost conferit acum câteva zile.

D-sa mulţumeşte deasemeni d-lui Armand Călinescu, vicepreşedintele Consiliului de Miniştri, pentru măgulitoarea scrisoare de mulţumire ce i-a trimis-o.

De obiceiu—continuă d-sa —fiecare dregător la plecare arată realizările lui. Contrar acestui obiceiu, d. general M. Negruzzi nu a amintit de realizări, ci a subliniat că şi-a făcut datoria pentru ridicarea Ţinutului.

In încheere, d-sa a mulţumit tuturor autorităţilor, colaboratorilor săi de fiecare zi şi personalului Rezidenţiei în frunte cu d. secretar general C. Râşcanu, pentru munca pe care au depus-o şi dragostea ce şi-au manifestat-o.

Referindu-se la numirea d-lui profesor Traian Ionaşcu, d. general M. Negruzzi a arătat că îl cunoaşte de student când dădea dovadă de un element emerit.

Ca profesor al Facultăţii de drept, este o podoabă a Universităţii Mihăilene. Este o valoare intelectuală remarcabilă şi valoare morală fără prihană.

D. general Negruzzi urează noului Rezident spor la muncă pentru ridicarea Ţinutului şi a Moldovei pe care cu toţii o iubim. Deasemeni face urări M. S. Regelui Carol al II-lea dorindu-i viaţă lungă şi glorioasă pentru binele ţării; iar guvernului îi doreşte realizarea programului anunţat.

In numele bisericii

...a luat cuvântul *I. P. S. S. Mitropolitul Nicodim al Moldovei*, care a spus între altele:

Dl. prof. Traian Ionaşcu, este un fiu distins al Ieşilor, un distins profesor al Universităţii ieşene şi un destoinic muncitor în toate chemările în care a fost până acum.

Datoria unui cârmuitor este să fie tot timpul între cârmuiţi pentru a auzi părerile lor, pentru a înlătura nedreptatea şi a introna pretutindeni adevărul şi dreptatea.

Doresc d-lui Rezident regal să-l întărească şi să-i dăruiască Dumnezeu toate puterile şi toată pătrunderea pentru ca cârmuirea să fie satisfăcătoare pentru mulţumirea conştiinţei sale, pentru situaţia Ţinutului şi a poporului, şi să corespundă dorinţei celor ce l-au trimis aici, în special M. S. Regelui.

In numele armatei

D. general Stefan Ionescu, comandantul Corpului 4 de Armată, a vorbit în numele armatei, arătând că ea este oricând gata la datorie. Această forţă a fost, este şi va fi totdeauna credincioasă tronului, supusă legilor Statului, gata să se sacrifice la ordinul şefului suprem, atât pentru apărarea graniţelor ţării cât şi pentru menţinerea ordinei înlăuntrul fruntariilor, asigurând astfel desvoltarea armonioasă a tuturor ramurilor de activitate.

In aceste sentimente, asigură pe d. Rezident Regal de concursul neprecupeţit în ori ce împrejurare.

Cuvântul Universităţii

D. prof. dr. Tănăsescu rectorul Universităţii, luând cuvântul a arătat că Universitatea Mihăileană este şi ea în sărbătoare, pentru că la conducerea Ţinutului Prut a fost ales unul din cei mai valoroşi profesori ai ei.

D-sa aminteşte că Ţinutul are o situaţie ce iese din comun, prin aceea că are un trecut glorios. Aci, între zidurile vechei cetăţi a Moldovei s'au plămădit marile acte ale neamului; de aci au plecat elemente care au făcut fala ţării; de aci s'a ridicat spiritul de jertfă.

Astăzi întreaga suflare a Ţinutului Prut priveşte la noul Rezident Regal şi nu-i cere răsplată sau milă pentru trecutul glorios, ci traducerea în fapt a cuvintelor regale: „cu anul ce trece, să încheem epoca vorbelor, şi să trecem la aceea a înfăptuirilor reale“.

Cunoscând spiritul larg şi clar văzător, cât şi educaţia aleasă a d-lui Rezident Regal, am convingerea că d-sa va pune tot sufletul pentru împlinirea acestui deziderat.

In numele F.R.N.

D. avocat I. Axinte din partea Frontului Renaşterii Naţionale, spune că M. S. Regele Carol a trasat o nouă bază de principii după care urmează să se aşeze noui orânduiri în viaţa socială economică şi culturală a ţării. Această bază a fost constituţia Regele Carol II, în urma căreia a dispărut electoralul şi s'a creiat un orgsnism sănătos de redeşteptare naţională „Frontul Renaşterii“.

In continuare d-sa a arătat că este o mândrie ca din cadrele F. R. N.-ului a fost ales d. prof. Traian Ionaşcu căruia i s'a încredinţat o mare şi grea răspundere.

D. avocat Axinte a încheiat exprimându-şi convingerea că d. Rezident Regal va învinge toate greutăţile, pentru ridicarea Ţinutului.

Cuvântul corpului funcţionăresc

In numele funcţionarilor Rezidenţiei şi a şefilor de autorităţi ce depind de Ţinut, a luat cuvântul d. *Const. Râşcanu secretarul general al Ţinutului.*

D-sa aduce caldele elogii fostului rezident regal d. general Mihai Negruzzi, asigurând pe noul Rezident că, pătrunşi de importanţa vremurilor prin care trecem, vor lupta din răsputeri pentru ca nevoile Moldovei, în toate ramurile, să fie soluţionată cu ambiţia de a face din Ţinutul Prut primul Ţinut al ţării.

Cuvântarea d-lui Rezident prof. Ionaşcu

Ultimul a luat cuvântul d. *Rezident Regal prof. Traian Ionaşcu*, care a spus printre altele:

„In această clipă, primul meu gând se îndreaptă profund respectuos către strălucitul nostru Suveran, M. S. Regele Carol II-lea, care în Inalta-I bunăvoinţă mi-a încredinţat conducerea acestui Ţinut. Voi încerca din toate puterile mele să răspund înaltei încrederi, punând în îndeplinirea funcţiunei cu care am fost onorat, toate străduinţele şi mijloacele de care voi fi în stare, spre a servi Regele, Ţara şi Ţinutul, prin muncă, credinţă şi abnegaţie. Exprimă apoi cele mai vii mulţumiri Excelenţei Sale I. P. S. S. Patriarh Miron Cristea, prim ministru, d-lui Armand Călinescu, vice preşedintele Consiliului de miniştri şi ministru de Interne, şi d-lui ministru al Justiţiei Victor Iamandi, cel mai neobosit şi rodnic realizator în opera unificării legislaţiei româneşti şi a organizării corpului de magistraţi.

Deasemenea mulţumeşte tuturor membrilor guvernului, şi tuturor celor de faţă care au avut amabilitatea să-i adreseze frumoasele cuvinte. In continuare d. Rezident Regal Traian Ionaşcu, arată că va fi cât se poate de fidel şi prompt în îndeplinirea datoriilor sale. Ca reprezentant al guvernului, înţeleg ca prin instrumentul unor consfătuiri lunare cu şefii de servicii exterioare, să găsesc mijloacele cele mai nimerite pentru coordonarea activităţii lor, astfel încât să fie evitate soluţiile diferite sau chiar contradictorii. Acest rezultat îl voi urmări în marginile atribuţiunilor ce-mi sunt delegate şi în cadrul celei mai desăvârşite legalităţi, pe care dealtfel o voi reclama-o dela toate serviciile exterioare cu care voi lucra.

Bugetul Ţinutului Prut, pe 1938—39, a dat efectiv la venituri 120 milioane lei. Bugetul viitor, graţie ultimei modificări a legii drumurilor, prin care statul a cedat cota sa Ţinuturilor, se va urca la 150 milioane lei, poate şi mai mult.

Ceeace pot anunţa ca program, este în legătură cu viitorul buget, pe care-l avem de pregătit şi în cadrul căruia voi seconda cele trei primordiale ramuri de acţiune imediată a guvernului, pe care le-a hotărât Marele nostru Suveran în pragul anului nou: agricultura, sănătatea şi drumurile. In cadrul aceluiaşi buget voi căuta să prevăd alocaţiuni pentru înzestrarea satelor cu localuri de şcoli primare simple, sau cu curs complimentar, şi cu internat pentru copii de prin comunele mai îndepărtate. Deasemenea voi sprijini frumoasa instituţie a „Străjii Ţării“.

Mai departe d. prof. Traian Ionaşcu, dă unele indicaţiuni asupra viitorului buget al Ţinutului. O grijă primordială o voi da căilor de comunicaţie.

In afara refacerei temeinice a drumurilor, voi depune toate străduinţele de a se construi linia ferată Paşcani, Tg. Neamţ, Pipirig. Valea-Largului, Valea Bistrişoarei, Tungheş, Topliţa, linia care va lega Chişinăul cu Ardealul, străbătând Iaşii şi centrul Ţinutului Prut. Voi căuta soluţionarea problemei navigabilităţii Prutului, care va lega Marea Baltică cu Marea Neagră, dând un mare impuls vieţii economice din toată Moldova şi Basarabia. Mă voi gândi deasemenea şi la proectata centrală hidro-electrică dela Bicaz, care va electrifica întreaga regiune.

Nu trebuie însă să uităm şi scumpul nostru Iaşi, capitala culturii româneşti. dar şi capitală provincială ce simbolizează atâtea sacrificii pentru ţară şi neam. Voi căuta ca statul, mai curând sau mai târziu, să nu nesocotească această datorie către Iaşul nostru“—a încheiat d. Rezident Regal Ionaşcu.

Apoi invitaţii, au trecut în cabinetul d-lui secretar general, unde s'a servit o gustare, cu care ocazie s'a toastat pentru M. S. Regele Carol al II-lea.

emil ghiurtz

Luni la „SCALA“

Drama refugiaţilor germani
Tragedia generaţiei de azi
Prezenta zguduitoare a problemei care preocupă pe toţi conducătorii de state

INSULA emigranţilor

cu cele mai celebre vedetă
Don Ameche
Arleen Whelan
Grigory Ratoff,
Binnie Barnes
odată cu
Prietenii celor mici!
Tovarăşii celor mari!
Fraţii Ritz

în ultima şi cea mai reuşită comedie a lor
Călăreţii veseli

Informaţiuni

x Ministerul educaţiei naţionale a dat dispoziţia ca elevi să fie ascultaţi de cel puţin două ori pe trimestru şi să aibă două note.

x *Procesul Tane-Topper* — Tribunalul local s'a pronunţat eri în procesul de daune intentat de d-na dr. Tane, soţia medicului care s'a sinucis la Tg. Frumos, contra dr-ului Topper din aceeaşi localitate.

Tribunalul a respins acţiunea, ca nefondată.

x *Toţi ieşenii vizionează săptămâna aceasta „Ne-am cunoscut în luna Maiu“ şi „Bătălia aurului“ la cinema „Phoenix“.*

Intensificarea controlului

pentru higiena corporală în şcoli

Situaţia în cele 51 şcoli primare din Iaşi

Printre măsurile luate pentru combaterea epidemiei de tifos exantematic din cuprinsul Municipiului Iaşi, a fost şi aceea a intensificării controlului igienei corporale în şcoli.

Medicii şcolari şi în special medicii militari stagiari, detaşaţi la serviciul sanitar al Municipiului, procedând la un control minuţios în şcolile primare, au relevat o stare de lucruri care a întrecut orice aşteptare, procentul copiilor parazitaţi în unele şcoli primare, trecea de 50 la sută.

Faţă de această stare de lucruri, pe lângă organizarea controlului prin personalul sanitar al Municipiului, s'a cerut în primul rând concursul corpului didactic spre a proceda la vizita corporală a elevilor.

Astfel de controluri continuă zilnic şi cei găsiţi cu paraziţi sunt trimişi acasă şi anunţaţi serviciului sanitar. Apoi, ei sunt supuşi deparazitării împreună cu familiile respective.

In acţiunea pornită pentru combaterea epidemiei de tifos exantematic, greutatea care s'a ivit a fost că faţă de numărul mare de deparazitări necesare, personalul serviciului sanitar a fost cu totul insuficient, Pe de altă parte, problema aceasta ne fiind rezolvată cu o singură deparazitare, conducătorii serviciului sanitar au trebuit să deştepte interesul părinţilor.

In acest scop, părinţii în cauză sunt convocaţi de direcţiunea şcoalelor; însă cei mai mulţi n'au răspuns chemării, iar unii chiar s'au arătat indignaţi de „ofensa“ care li se aduce.

Intr'o consfătuire avută între d. primar Ionescu şi d. dr. Gh. Andronovici medicul şef al oraşului, s'a hotărât să se ia de la caz la caz, măsurile necesare.

*

S'au găsit cazuri când şi la copii de o condiţie socială bună se găsesc paraziţi, proveniţi dela servitori sau de la şcoală. Acest din urmă caz e datorit mai ales cuerelor insuficiente şi contactului dintre elevi.

Majoritatea copiilor cu paraziţi însă sunt din straturile sociale de jos, unde combaterea se loveşte pe lângă ignoranţă, dar şi de starea săraciei în care se zbat aceste familii.

Dela aceşti oameni nu se poate pretinde nimic; nu au lemne nici pentru încălzit, dar nici rufe şi nici hrana zilnică.

Tot cu ocazia controlurilor pe la şcoli, s'a constatat că aceste localuri sunt foarte slab utilate,

Astfel, din 51 şcoli primare din Municipiul Iaşi, 6 au instalaţie de baie defectă, iar 10 şcoli, deşi au instalaţie bună, din diferite motive nu funcţionează regulat, iar unele din ele chiar de loc.

Pentru a remedia această stare de lucruri, serviciul sanitar a destinat elevilor baia dela Institutul Antirabic.

Cu ocazia campaniei de deparazitare, parazitismul în şcoli a scăzut astăzi la 10—12 la sută.

După cum se vede, mai este încă mult de făcut, iar la eforturile autorităţilor în drept trebue să se adauge şi cele ale celorlalţi factori răspunzători, precum şi a marelui public la care s'a făcut apel.

Numai aşa vom reuşi să pregătim o generaţie viguroasă şi să traducem în fapt lozinca zilelor noastre: „Sănătate“.

V. G.

LOZURILE
Colecturei „Mercur“
aduc mare noroc!
Reţineţi lozurile cl. I sosite cu poşta şi veţi câştiga.
Notaţi adresa:
— IAŞI —
Lăpuşneanu 20
lângă Biserica Banu

x *Tragedia reală a generaţiilor de azi... tragedia copleşitoare a refugiaţilor... o trăiţi în cel mai mare film al timpurilor „Insula emigranţilor“ cu Don Ameche, Arleen Whelan, Gregor Ratoff, Binnie Barner, Gilbert Roland. Lnni 20 Febr. la „Scala“.*

x Publicaţiuni pentru „Monitorul Oficial“ se primesc la „Opinia“ Str. Lăpuşneanu 37.

x Laboratorul de analize medicale, chimice şi microscopice Dr. Ratianu autorizat de Min. Săn. Publice, execută analize complecte de urină, spute, secreţiuni, etc. precum şi orice analize ce interesează industria, comerţul şi higiena alimentară. Iaşi, Cuza Vodă 83.

D-na şi D-nul
M. S. ABRAMOVICI
circumciziator
invită cu plăcere rudele, prietenii şi cunoscuţii la căsătoria religioasă a fiicei lor
DWOSSY
cu d. Elias Tauber
din Cerepcăuţi — Bucovina care va avea loc Miercuri 22 Februarie a. c. ora 7 seara la Restaurantul Sperber din Dărmăneşti—Bucovina.

Cinema Phoenix
ULTIMILE 2 ZILE
S'au cunoscut în luna Mai
— cu —
NELSON EDY
Janette MACDONALD
Al doilea film
Bătălia aurului
— cu —
OLIVIA de HAVILLAND
şi GEORGE BRENT
Complectare
JURNALUL SONOR

Zdrobiţi de durere şi în veci nemângâiaţii Fany soţie, Marcel şi Iancuşor fii, Şmil Tocilaru tată, Lupu Tocilaru frate, Clara soră, Betty şi Solomon Zentner soacră şi socru, Janeta şi Lazăr Solomon cumnată şi cumnat, Jack Solomon nepot precum şi familiile: Zaltman, Feldstein, Suchir, Weiss, Stein, Cojocaru, Goldenberg, Şaraga, Braunstein, Weintraub, Aron, Zentner etc. etc. anunţă încetarea din viaţă după o lungă şi grea suferinţă a iubitului lor

ISAC TOCILARU

în vârstă de 45 ani

Inmormântarea va avea loc mâine Duminică 19 Februarie ora 10 a. m. Carul funebru va porni dela locuinţa defunctului B-dul Ferdinand 9-11.

Azi la Sidoli
Harry Piel
în cel mai nou film poliţist
OAMENI şi FIARE

Străjerii poartă numai
BASCA HAMBERG
Fabrica de băşti „CEDRU“
IAŞI — STR. UZINEI 76

Tânără! Fermecătoare! Divină!
- Danielle Darrieux -
în puternicul roman al prinţesei Martha Bibescu
KATIA
şi comedia de lo m dabi u. succes — — — —
Hollywood Hotel
De Luni 20 Februarie la „Phoenix“

ULTIMA ORA

Inaugurarea Serviciului Social în Moldova

Marea solemnitate de mâne, dela Iaşi

în prezenţa d-lui prof. Dim. Gusti; a Chiriarhilor şi înalţilor demnitari din Ţinuturile moldoveneşti

Mâine se întrunesc la Iaşi demnitarii de frunte ai ţinuturilor din Moldova veche a lui Ştefan, sub preşedinţia I. P. S. Mitropolit Nicodim.

Intrunirea aceasta e convocată de d. prof. Dim. Gusti preşed. Serviciului Social şi al Fundaţiilor Regale, în scopul de a se organiza pe ţinuturi aceste importante instituţiuni.

Alegerea locului de întrunire — Iaşul, cât şi desemnarea preşedintelui ei în persoana I. P. S. Mitropolit Nicodim, înseamnă o cinstire a Capitalei Moldovei.

In vederea consfătuirii de mâine şi-au anunţat sosirea la Iaşi d. prof. Dimitrie Gusti care va fi primit cu multă însufleţire astă seară la rapidul de Bucureşti, I. P. S. Mitropolit Visarion Puiu al Bucovinei, P. S. Episcop Tit Simedrea al Bălţilor, P. S. Episcop Triteanu al Romanului, P. S. Episcop Dionisie Erhan al Ismailului, d-nii Rezidenţi Regali Flondor al Ţinutului Suceava, Cazacliu al Ţinutului Nistru şi prof. Gurescu al Ţinutului Dunărea, P. S. Episcop Cozma al Galaţilor şi parte din prefecţii de Judeţe din Moldova, Bucovina şi Basarabia.

Dl. Dimitrie Gusti, P.S. Episcopii Tit. Simedrea, Triteanu şi Dionisie vor fi oaspeţii I. P. S. Mitropolit Nicodim, fiind găzduiţi în palatul metropolitan.

După constătuirea care va avea loc în Aula Universităţii, se va da în cinstea oaspeţilor un banchet în sala de recepţie dela Palatul Administrativ.

Intrunirea de la Universitate va fi deschisă de către I. P. S. Mitropolit Nicodim, preşedintele adunării.

Se aşteaptă cu viu interes discursul chiriarhului Moldovei

Programul conferinţei Înţelegerii balcanice

care se deschide Luni la Bucureşti

Bucureşti 18.— La ministerul de externe a fost întocmit în toate amănuntele, programul conferinţei Înţelegerii Balcanice, care se deschide Luni la Bucureşti.

In dimineaţa zilei de Luni 20 Februarie, cei trei miniştri de externe, ai Greciei, Turciei şi Jugoslaviei, vor semna în registrele M. S. Regelui, după care vor face vizitele de rigoare I. P. S. Patriarh Miron şi d-lui Gr. Gafencu, ministru de externe.

La prânz va avea loc un dejun intim oferit d. dl. Gafencu.

După amează I. P. S. Patriarh şi dl. Gr. Gafencu vor întoarce vizitele d-lor Metaxas, Marcovici şi Saracioglu, cei trei miniştri de externe.

Apoi se vor depune coroane la mormântul Eroului Necunoscut.

La ora 5.45 se va deschide prima şedinţă a conferinţei Înţelegerei Balcanice, sub preşedinţia d-lui Gr. Gafencu, la ministerul de externe.

Seara va avea loc un dineu oferit de d-na şi dl. Gr. Gafencu. Va urma o recepţie. Cu acest prilej se vor rosti şi discursuri.

Marţi dimineaţă se va ţine a doua şedinţă, după care va urma un dejun la Preşidenţie oferit de d-na şi dl. Armand Călinescu, vice-preşedinte al consiliului.

La ora 4,30 va avea loc a treia şedinţă a conferinţei.

Seara va avea loc un dineu la legaţia greacă, iar la ora 9 jumătate miniştrii vor participa la un concert de gală, dat la Palatul Regal,..

Mercuri dimineaţă se va va ţine a patra şi ultima şedinţă, după care, la ora 12 jumătate, se va da comunicatul final şi se vor face declaraţii presei.

La ora 1.45 va avea loc un dejun la legaţia turcă, iar la ora 5 o recepţie la legaţia jugoslavă.

Seara, cei trei miniştri vor părăsi ţara.

*

Tot în zilele de 20, 21 şi 22 Februarie se va ţine la Bucureşti conferinţa de presă a Înţelegerei Balcanice.

Participă delegaţi din Grecia, Turcia şi Jugoslavia.

x *Conferinţă* Mâine dimineaţă la ora 11 are loc a 56 conferinţă din ciclul organizat de Camera de muncă.

Va vorbi dl. conferenţiar universitar dr. I. Alexa despre „Organizarea luptei împotriva tuberculozei.

Conferenţiarul va prezenta şi filme documentare.

Intrarea liberă.

x Luni dimineaţă sosește în localitate dl. Virgil Molin, preşedintele Uniunei Camerilor ee Muncă.

D-sa vă participa la şedinţa de propunere a secretarilor F. N. R.-ului din ţinutul nostru.

Tabără de concentrare

pentru agitatorii străini din Franţa

Paris 18—Guvernul francez a înfiinţat o mare tabără de concentrare în sudul Franţei, pentru străinii indezirabili.

In această tabără vor fi internaţi în special agitatorii politici care nu se mai pot întoarce în ţările de origine.

Până acum au fost internate 50 de persoane, germani, austriaci şi ruşi.

x Azi dimineaţă s'a oficiat la catedrala catolică un requem solemn în memoria Papei Pius X.

Conducerea Băncii Reichului

Londra 18.—Ziarul „Daily Telegraph" află din Berlin că dl. Bricknan, locţiitorul dr. Schaht la conducerea Băncii Reichului, a suferit o criză de nervi.

D-sa are nevoe de câteva săptămâni de odihnă.

Se afirmă că Banca Reichului va fi condusă de un director din ministerul economiei.

Şezătoare culturală de mâne

la Ateneul Sf. Haralambie

In cadrul festivităţilor de mâne cu prilejul vizitei în localitate a d-lui Ministru D. Gusti, Preşedintele Serviciului Social, s'a organizat de Păr. Gh. Niculea Directorul ateneului orăşenesc, Gh. Haralambie o şezătoare culturală cu un deosebit program artistic muzical:

Va conferenţia D. Prof. Univ. Dr. I. Bălteanu Preşedintele activ al ateneului, în legătură cu mijloacele de îngrijire a sănătăţii poporului.

Pr. Niculea va face cronica evenimentelor celor mai importante, după care va urma un bogat program, de coruri, recitări, muzică intrumentală, executate de echipele acestui ateneu.

Şezătoarea se va încheia cu piesa „Florin şi Florica" jucată de echipa artistică a Ateneului. De oarece în programul festivităţilor de mâne este prevăzută şi vizitarea Căminelor orăşeneşti de către dl. D. Gusti, e probabil că şi Ateneul Sf. Haralambie va avea cinstea să fie vizitat de şeful şi îndrumătorul Serviciului Social.

Publicul cartierului este invitat să participe la această deosebită şezătoare culturală.

X.

Spania va întra în axa Roma-Berlin ?

Londra 18. — Ziarul „Daily Telegraph" anunţă din Berlin că, în ultima audienţă pe care ambasadorul Spaniei naţionaliste a avut-o la Fuehrerul Hitler, ar fi remis o scrisoare a generalului Franco prin care acesta propune o reuniune Hitler-Mussolini-Franco.

Acest act ar dovedi solidaritatea Spaniei cu axa Berlin-Roma.

Cercurile oficiale nu dau nici o informaţie în legătură cu o astfel de reuniune.

Situaţia monetei spaniole

Londra 18 — Prăbuşirea frontului catalan a avut o influenţă dezastruoasă asupra monedei republicane.

De unde înainte pentru o liră sterlină se plăteau 1000 pesetas republicane, acum lira e egală cu 1700 pesetas.

Moneta naţionalistă e în plină creştere.

Pentru o liră se plătesc 42 pesetas naţionalişti.

Se cere retragerea d-lui Azana

Paris 18.—Ziarele franceze continuă să comenteze situaţia din Spania.

„L'Epoque" declară: „După ultimele ştiri, d. del Vayo, trimisul d-lui Negrin, ar fi lăsat d-lui Azana alegerea între demisia sa şi înapoierea în Spania. Neputând obţine revenirea la Madrid a d-lui Azana, el l-ar invita să facă astfel ca în locul său să fie ales la Madrid un alt preşedinte al Republicei „decis să meargă până la capăt".

„Le Petit Parisien" afirmă: „Neholărârea continuă să domnească în cercurile republicane, dar se pare că partizanii păcii câştigă teren".

Şedinţa Eforiei monastirei Neamţu

Inzestrarea altor monastiri din Moldova

Bucureşti 18.—Eri s'a ţinut la Patriarhie o şedinţă a eforiei Mânăstirilor: Neamţ şi Secu, sub preşidenţia I. P. S. Patriarh Miron.

Au participat d-niidr. Zigre, ministrul cultelor, Cornăţeanu ministrul agriculturei, M. Şerban, subsecretar la agricultură şi Roşianu, secretarul eforiilor.

S'a aprobat gestiunea anului recut, după care s'a decis înzestrarea mânăstirilor Slatina şi Râşca din eparhia Moldovei cu câte o pădure din regiunea Neamţ.

S'a stabilit că venitur le pădurilor unei mânăstiri nu pot fi trecute asupra altui locaş.

x VERNISAJ.— Mâne are loc deschiderea expoziţiei tânărului pictor *Virgil Popa* în str. Lăpuşneanu (lângă libraria Ath. Gheorghiu).

E prima afirmare a unui artist de talent.

x Aseară a fost în localitate dl Pamfil Şeicaru, directorul ziarului „Curentul".

D-sa a fost întâmpinat în gară de dl. Aurel M. Frimu, redactor pentru Moldova al acestui ziar.

După că eva ore, d. Şeicaru a plecat la Cernăuţi.

Ştiri poliţieneşti

Călugărul Vasile Lungu dela Schitul Cozancea, a reclamat poliţiei că, pe când mergea pe str. I. C. Brătianu a fost acostat de doi indivizi necunoscuţi, care i-au furat din buzunar prin sistemul „grant" o sumă de bani.

*

Furturi.—D-na Solica Goldştein din str. Vovideniei 21, a reclamat poliţiei că, hoţi necunoscuţi s'au introdus noaptea în casă furându-i 2 paltoane bărbăteşti, 3 costume şi toată lenjeria.

— D. Avram Ludaicer din str. Costache Negri 4, a reclamat poliţiei că, hoţi necunoscuţi s'au introdus în prăvălia sa prin spargerea unui perete şi i-au furat din tr'un sertar o mare sumă de bani.

— Locuitorul Nastasă Ion din com. Mungiu jud. Cahul a reclamat la Poliţia Gării, că pe când se îndrepta spre oraş a fost jefuit în dosul gării de suma de 2000 mii lei prin sistemul „grant".

— D. Iancu Bercovici din str. Rufeni 10, reclamă poliţiei că, hoţi necunoscuţi i'au furat din cămară numeroase unelte de muncă şi o balanţă zecimală.

*

Violare de domiciliu.—D. inginer agronom Roman Krasnosky din str. Păcurari 51, a reclamat comisiei I-a pe d. Siefie Schonblum din str. Lozonschi 12, şi pe alte două persoane necunoscute de d-sa, pentru violare de domiciliu şi distrugore.

D. Comisar Vasiliu Emil cercetează cazul spre a vedea dacă reclamaţia e justă.

*

Scandal. — Comisia circ. II-a a dresat acte de dare în judecată la legea menţinerei ordinei şi liniştei publice pe următorii cetăţeni, care s'au îmbătat şi au provocat scandal: Teodorescu Gh. din str. Tarmaroc 28, Leonida Andrei din com. Mogoşeşti Jud. Iaş şi Simionescu Ioan din strada Ţutora 12.

x Zece milioane lei s'au adunat pentru fondul refugiaţilor, la premieră „Insula emigranţilor" la 3 Feb. la Londra. De Luni 20 Febr. toţi ce simt omeneşte vor vedea acest film zguduitor, la „Scala".

Astă-seară

ora 21 47

pleacă excursia

IAŞI-BUCUREŞTI

dus şi înapoi

cu 50% reducere pe C. F. R.

organizată de Agenţia Wagons-Lits//Cook

Locuri limitate

Reîntoarcerea din Bucureşti Marţi seara la ora 23.

Informaţiuni la Agenţia Wagons-Lits//Cook Piaţa Unirii 1

ORA 12

„O ciocnire apropiată nu se va produce"

crede dl. Beneş

New-York 18—Aseară a avut loc la Chicago prima conferinţă ţinută în America de dl. Beneş—fost preşedinte al Cehoslovaciei.

Oratorul a arătat că în ciuda ultimelor evenimente din Europa, ideia democraţiei va triumfa.

Pentru moment există un mare pericol din cauza politicei Germaniei, a pretenţiilor italiene în Mediterana şi a situaţiei din Extremul-Orient.

Dar o ciocnire apropiată nu se va produce, a prezis dl. Beneş.

Mari alunecări de teren în Germania

Berlin 18.—In apropiere de Linz în Austria a început să alunece o mare întindere de teren, ameninţând fermele şi căile de comunicaţie.

O regiune a muntelui Schoberberg alunecă cu un metru pe oră.

Şi la noi

Ploeşti 18.—In apropiere de Câmpina, o bucată de teren din dreptul sondelor proprietatea Burlac, a început să alunece.

Este ameninţată şoseaua judeţeană.

O fată de 9 ani se sinucide

Arad 18.—O impresionantă sinucidere s'a produs în localitate.

Fetiţa Paraschiva Bacoşi, în etate de 9 ani, s'a spânzurat într'un grajd.

Motivele actului disperat e o ceartă cu părinţii.

Sosirea conducătorilor de judeţe

din toată Moldova

Se ştie că în vederea constituirei regionalelor pe ţinuturi ale Fundaţiilor Regale, au fost convocaţi la Iaşi toate autorităţile ţinuturilor Dunăre, Nistru, Prut şi Suceava.

Azi dimineaţă au sosit la Iaşi d-nii colonel Pilat,—prefect de Roman, col. Craiu,—prefect de Botoşani, col. I. Creţulescu-prefec de Neamţ, maior I. Cahangea primarul Paacanilor, general Răşcanu primarul oraşului Vaslui, colonel Ranet primarul Botoşanilor, colonel Andreescu prefect de Bălţi, etc.

x Nu e romanul unei vieţi, ci cavalcada dramatică a unei întregi generaţii, a unei mari epoci „Rapsodia diabolică" cu Tyrone Power şi Alice Faye. Azi la „Scala".

COMUNICAŢI ADRESA Dvs., primiţi gratuit calculaţia numărului norocos la loterie. „CORVINO" Cluj, str. Mico 4.

Cumpăr aur de dinţi, bijuterii. Vindeţi bine

Brătianu 82

Consornicar specializat la Paris

x S'a lucrat doi ani la „Rapsodia Diabolică" cu Tyrone Power, Alice Faye, şi Don Ameche, ce rulează de azi la „Scala".

Magazinul EDUARD

execută uniforme şi accesorii pentru F. R. N.

Institutul de Artă Fotografică

Studio Mimosa

IAŞI, Str. CUZA VODĂ 7

Fotografiază astăzi seară asistenţa balului dela Palatul Justiţiei.

SCALA — Ultimile două zile

dimineaţa dela ora 9

Marele succes! Filmul muzicii şi femeilor frumoase!

Rapsodia diabolică

(Alexander's Ragtime Band)

cu TYRONE POWER, ALICE FAYE şi DON AMECHE

şi filmul extraordinar de aventuri

Evadatul din Insula Dracului

cu enigmaticul Mister Motto — PETER LORRE

Jurnalul *Fox „Movietone" nevăzut încă la Iaşi*

Toată lumea priveşte astăzi la

SUEZ

DOCTOR

SOLO SCHREIFEL

SPECIALIST IN BOLI DE PIELE, VENERICE, SIFILIS

Tratamentul precoce al sifilisului prin examenul ultra-microscopic

DIATERMIE

Raze ultra-Violete

Consultaţii şi tratamente

7—10 dim. şi 2—9 seara

Str. Anastasie Panu 70

peste drum de Bis. Sf. Neculai

CITIŢI „OPINIA"

Eficacitatea medicamentului decide!

Togal

suveran la

REUMATISM

GUTĂ

AMBALAJE: 14 și 42 TABLETE

Activitatea culturală la Tg. Frumos

A treia şezătoare dată de Căminul Cultural „Petru-Rareş" din Târgu-Frumos.

Căminul Cultural „Petru-Rareş" din Târgu-Frumos, a dat Duminică 12 Februarie a III-a şezătoare culturală din ciclul proectat.

Şezătoarea se începe cu o cântare religioasă executată de corul societăţii „Zefirul", de sub conducerea d-lui Ioan Toma, după care urmează conferinţa d-lui C. Prepeliuc—şeful staţiunei de experienţe agricole din Târgu-Frumos — intitulată „Combaterea săcetei" şi expusă în mod sistematic, şi pe înţălesul tuturor.

Se continuă prin câteva recitări şi coruri executate de membrii căminului, lectură din „Cartea grădinelor" de Apostol Culea: „despre negoţiri şi meserii la sate", făcută de d-na Eugenia Dabija învăţătoare, o scurtă cronică-agricolă făcută de părintele Econ. N. Dărângă preşedintele Căminului în lipsa agronomilor etc.

Se încheie prin imnul-regal, executat de cor — după ce s'a anunţat şedinţa pentru Duminecа viitoare 19 Februarie.

Asistent

---

x Volumul „EVREII IEŞENI IN DOCUMENTE ŞI FAPTE" în care se tratează în documente viaţa obştei evreeşti din Iaşi a fost pus în vânzare. D-nii Av. H. Gherner şi B. Wachtel aduc preţioase documente cari până astăzi n'au fost cunoscute. Volumul ilustrat cu multe clişeie foarte interesante formează o lucrare ireproşabilă atât cu privire la conţinut cât şi ca technică.

Opera este împărţită în 5 mari capitole şi prefaţată de Dr. I. Niemerower şef rabin şi Dr. I. Şafran.

Venind în Cernăuţi
Locuiţi în **Hotel Palace**
Casa de prim rang

100 camere, apa curentă caldă şi rece, telefon şi baie în camere. Calorifer, hall elegant, saloane de recepţie, sala festivă. Lift, Restaurant excelent.
In plin centru: în apropiere de palatul justiţiei, Camera de Comerţ, Teatrul Naţional, cinematografe etc.

COMPLECT TRANSFORMAT!

Curăţenie exemplară. — Serviciu conştiincios. Preţuri moderate.

Automobilul hotelului la gară

O vizită la scriitorul Gala Galaction

Ascultarea la radio a celor două conferinţe despre Bethlem şi Apa Iordanului, ţinute de părintele Gala Galaction, mi-a trezit în suflet dorinţa nespusă de a-l vedea şi a-i auzi glasul său blând şi dulce.

Impins de această năzuinţă am bătut la modesta lui locuinţă într'un colţ pitoresc al capitalei, cu o recomandaţie din partea unui prieten.

Părintele Gala Galaction

L'am găsit aşa cum mi-l închipuisem: figură de apostol, radiind din întreaga făptură bunătate şi har dumnezeesc.

In timpul discuţiei m'a delectat acelaş glas molcom care vorbise despre ţara sfântă, ţara de unde s'a răspândit cuvântul sublim de pace.

Din nou mi-a provenit despre acele locuri, unde fiecare stâncă, fiecare pietricică şi fiecare strop de apă aminteşte un trecut atât de sfânt şi înălţător.

L'am ascultat cu adâncă evlavie şi smerenie, sorbindu-i fiecare cuvânt şi o pace desăvârşită mi s'a aşternut în suflet.

Am căutat să-i mulţumesc în numele unei întregi colectivităţi că în acest noian de sbucium şi prigonire se mai găseşte un om care să aline suferinţele prin cuvinte calde.

Mi-a răspuns cu vocea lui împăciuitoare că toţi cei ce suferă trebue să aibă răbdare căci vitregia timpurilor e ceva trecător şi acolo unde a răsărit odată soarele păcii va mai răsări.

— „Vezi fiule, de aceia străduinţa M. S. Regelui care ne-a însărcinat pe noi să traducem Biblia are şi ea scopul ei: ca din aceste învăţături ale trecutului, unde la fiecare cuvânt, frază şi capitol găsim numai pace, dragoste pentru cel sărac, milă şi îngăduinţă pentru toţi acei care suferă, din aceste sublime învăţături să se adape toţi cei în suferinţă.

Astăzi toate noroadele sunt în suferinţă; toate vor pace şi vor să trăească în linişte.

Aceste cuvinte înţelepte sunt şi pentru acei cari vor să tulbure orânduelile omeneşti; dar ţi-o spune un om al cărţii că nu vor izbuti.

Niciodată adevărul şi dreptatea n'au putut să fie oprite în mersul lor pentru cucerirea lumei.

Şi dacă acum este un nor care întunecă puţin sclipirea cerului, va trece şi acesta la prima strălucire a soarelui"...

*

I-am mulţumit din suflet pentru cuvintele calde care mi-au adus în suflet linişte şi speranţă.

Am plecat din căsuţa scriitorului Gala Galaction, adânc cunoscător al înţelepciunei din cărţi ca şi al oamenilor,— cu un mai mult elan şi dragoste de muncă.

Această oră petrecută în tihna chilioarei lui de duhovnic va rămâne un punct luminos şi un îndreptar pentru tot restul vieţii mele.

H IACOB

In vederea sărbătoarei de Luni 27 Februarie
WAGONS-LITS // COOK
AGENŢIA IAŞI
organizează două excursii
SPECIALE
cu 50% reducere pe C. F. R.
— LA —
BUCUREŞTI
din care una NUMAI DUS şi alta DUS ŞI INTORS
Ambele cu plecarea Sâmbătă 25 Februarie a. c. ora 13.07 cu tren rapid. — Inapoierea din Bucureşti, Luni seara 27 crt., ora 23.
LOCURI LIMITATE ŞI REZERVATE.
Inscrierile se primesc NUMAI până Vineri ora 7 seara, la Agenţia
WAGONS-LITS // COOK
IAŞI, PIAŢA UNIRII

Reflecţii asupra concursului de preoţi militari

In ziua de 7 Februarie a. c. la P. S. Episcopul armatei, pentru recrutarea celor 13 preoţi militari activi asimilaţi gradului de căpitan şi-a încheiat lucrările. La acest concurs s'au prezintat 185 de preoţi din întreaga ţară. Au fost respinşi 40 la acte, 20 la vizită medicală, 25 la teză iar din cei rămaşi la oral, au reusit 13 candidaţi.

Felul cum s'a desfăşurat şi cum P. S. episcop al armatei, l-a condus cu *un înalt spirit de objectivitate*, acest concurs, a fost într'adevăr *un criteriu riguros de selecţionare.*

Şi cu acest prilej, *P. S. Dr. Partenie Ciopron* s'a dovedit un ierarh superior în adevărata accepţie a cuvântului şi de înalta şi nepreţuita valoare. Comisiunea a fost compusă din d-nii: Colonel Nicolescu Gh., Lt. Col. Dr. Diaconescu, Inspector gl. N. Pandelea, Maior Herţa din M. A. N. şi P. C. Preot Lt. Colonel Dăncilă I.—Sibiu.

Toţi oameni integri şi eruditi.

Examenul a decurs într'o atmosferă înălţătoare şi *constitue un punct de multă onoare*, atât pentru preşedinte cât şi pentru ceilalţi membri ai comisiunei.

Vizita medicală a durat 2 zile şi s'a făcut atent şi riguros. La lucrarea scrisă s'au dat 5 subiecte din care fiecare candidat avea latitudinea de a-şi alege unul.

S'a dat: 1) Contribuţia bisericei ortodoxe române la realizarea idealului naţional.

2) Inrâurirea bisericei ort române în păstrarea naţionalităţei.

3) Erarhii mai însemnaţi a bis. ortodoxe române care s'au distins şi care au contribuit mai mult la pomovarea culturei noastre.

4) Cum s'au manifestat în domeniul religios, domnitorii ţării noastre, în trecut.

P. S. Dr. Partenie Ciopron

5) Binefacerile creştinismului aduse în omenire.

Subiectele au fost pe cât de frumoase şi măestrit alese pe atât de pretenţioase în a le trata.

Examenul oral prin felul cum a fi avut loc a dat posibilitate nu numai comisiunei ci şi candidatului să se cunoască cât valorează,

Nu mai vorbim de diversitatea subiectelor la predicu caracter naţional, ostăşesc şi religios în a căror rostire, a trebuit, pentru a corespunde aşteptărilor, să se puie în valoare, întreaga pregătire n candidatului.

S'a constatat cu acest prilej că preoţii prezintaţi la concurs au dovedit că în greaua şi frumoasa lor misiune, n'au rupt contactul cu cartea că şi sub acest raport, sunt la înălţime. Dacă n'am reuşit mai mulţi este că numai 13 locuri au fost libere. Este însă în Aprilie sau Mai un alt concurs, după cum s'a scris în acest ziar, şi la care sunt 30 locuri.

Concursul de preoţi militari ţinut, este rodul stăruinţei şi grijei de fiecare clipă a P. S. episcop al armatei, ca ostaşii să-şi aibă păstorii lor sufleteşti şi cari au un rol hotărâtor în promovarea şi întărirea dragostei, de Dumnezeu, de Ţară şi Tron.

Figura distinsă şi impunătoare ce o face *P. S. Dr. Partenie Ciopron* ca episcop al armatei, arată tuturor că: *Omul sfinţeşte locul şi munca şi înţelepciunea valorifică omul.*

Constituirea Cooperativei cultivatorilor de zarzavat din com. Bosia

Duminică 12 crt. a avut loc la şcoaala primară din satul Coada-Stâncei, Com. Bosia din Jud. nostru, constituirea şi alegerea consiliului de adţie al Cooperativei „Sf. Dumitru" de pe lângă Căminul Cultural „Regele Carol II", având drept scop: arendare de terenuri, aprovizionare cu seminţe şi unelte agricole, precum şi desfacerea în colectiv a zarzavatului ocupaţia principală a locuitorilor acestei comune, care aprovizionează piaţa Iaşului în proporţie de 80 la sută. S'au prezentat şi inscris aproape 200 membri cu un capital de 650.000 lei.

Constituirea şi alegerea a fost prezidată de d. controlor V. Mitru, ca delegata Institutului Naţional Român al Cooperaţiei. S'a ales următorul consiliu de adţie: Preşedinte d. inv. şi director Căm. Cult. V. D, Raţă. Membri d-nii: preot A Dârţu, primar D. Costraş, P. Munteanu, C. Hariton, Gh. Z. Moraru, M. Pântea, G. C. Baran şi V. Glavan, cenzori d-nii: viticultor V. G. Calfa, I. Gh. Pântea şi S. Simion. Cenzori supleanţi: G. T. Iftimie, I. Ciortan şi Gr. Coteţ. Casier G. P Baran; contabil E. Ionescu.

Prima grijă a consiliului ales va fi: închirierea de la Primăria Iaşi de: gherete şi tarabe în toate pieţele, unde membrii direct producători îşi vor distribui zarzavatul, alimentul atât de necesar oricărei pături sociale, înlăturând astfel intermediarii, care până în prezent au speculat atât pe consumatori cât şi pe producători după cum şi unii şi alţii au simţit-o destul de tare.

Deasemeni va căuta să alimenteze în acelaşi mod toate instituţiile publice ca: spitale şcoli, cămine, căzărmi, asociaţii de funcţionari publici, etc.

De pe urma acestei mişcări cooperatiste în spiritul vremei ce-a luat fiinţă, nu vor avea de beneficiat decât producătorii şi consumatorii şi numai ei.

DE VÂNZARE imobilul din str. Ralet 12. Două apartamente moderne. Adresaţi: Ralet 1 bis. Telefon 1453.

PIERDUT Buletinul Biroului Populaţiei eliberat de comuna Rădăşeni jud. Baia şi actul de naştere pe numele Ion Gheorghe Sandu. Se declară nul.

VINURI ABSOLUT NATURALE
vechi şi noi, eftine şi higienic servite
cumpăraţi numai dela depozitul nou înfiinţat în str. Prof. A. C. Cuza 27 (fost Arcu) casele Teitler, palatul poştei vechi.
Dacă nu vă puteţi deplasa, telefonaţi la Cinema Sidoli telefon 2059, — şi veţi avea urgent la domiciliul Dvs. vinul dorit.

DOCTOR
Alex. Moruzi
Profesor Universitar
Medic Primar Director
Cons. zilnic 4—6 p. m.
Chirurgie generală
Chirurgie nervoasă
Str. Păcurari No. 5
(deasupra farmaciei Căpăţînă)

Dr. R. DAMSKER
Medic de Spital
BOLI INTERNE
plămâni, inimă, rinichi
Str. Ghica Vodă No. 32

DOAMNA DOCTOR
PARHON C. ŞTEFANESCU
Medic primar al Spit. Socola
Consultă pentru
Boale nervoase şi ale glandelor cu secreţiuni interne
METABOLISM BAZAL
Cons. 2—4 p. m.
Str. Tăutu 2 Tel. 2269

AZI la Sidoli
Cea mai mare producţie jubiliară
Cele 4 fiice
ale Profesorului Lemp

Doctor
Ecaterina Ionescu
Asistentă Universitară
BOLI DE FEMEI
ŞI INTERNE
Iaşi, Str. Lăpuşneanu 19
Cons. 7-9 d m. 1-3 p. m. şi 7½-9 seara

Dr. A. TOMA
medic primar al Dispensarului pentru Profilaxia Turberculozei
Consultă: 11--1 a. m. 7--8 p. m
BOLI DE PLĂMÂNI
MEDICINĂ INTERNĂ
Roentgen—Diagnostic
Str. Lascar Catargi 47

Inmormântarea lui sir Deterding

Am anunţat la timp moartea lui Henry Deterding, magnatul petrolului englez.

Clişeul de mai sus reprezintă solemnitatea înhumării lui Deterding în parcul locuinţei sale dela Mecklenburg (Olanda).

Precum se vede a fost o ceremonie impresionantă prin simplicitatea ei.

Iaşul teatral-muzical

Două concerte: Ginette Neveu şi Borowsck

Un spectacol de artă: „Azilul de Noapte"

Turneul Teatrului „Regina Maria" va fi Sâmbăta viitoare în localitate prezintând ieşenilor spectacolul de mare artă „AZILUL DE NOAPTE" după concepţia celebrului regisor rus Stanislavski.

In „Azilul de Noapte" joacă cei mai mari actori ai teatrului românesc: Tony Bulandra, R. Bulfinsky, C. Storin, Ion Morţun, Virgil Vasilescu, Ion Niculescu Brună, G. Sion, Gh. Chamel, N. Antoniu, Călin Botez, N. Velculescu, N. Dascov, Elvira Petreanu, Virginia Teodor, Tamara Duvan, Agnia Bogoslava, Sabina Mustătescu etc.

Direcţia de scenă este a d-lui Mihail Muratov dela Teatrul de Artă din Moscova care însoţeşte turneul.

*

Tânăra şi definit consacrata

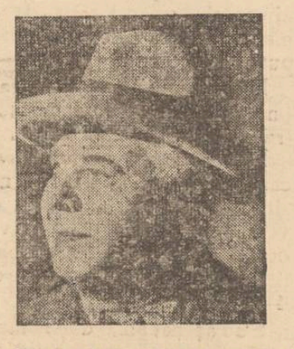

D. RONALD BULFINSKY

violonistă franceză Ginettei Neveu soseşte săptămâna viitoare în ţară, în vederea concertelor anunţate.

Ginette Neveu va fi solista concertului simfonic dat de Filarmonica Română Joi 23 Februarie la Ateneu când va executa concertul pentru violină şi orchestră a lui Bathoveen.

Concertul va fi dirijat de maestrul Ionel Perlea.

La 25 Februarie, tot sub auspiciile Filarmonicei Ginette Neveu va concerta în sala Dalles fiind acompaniată de excelentul pianist D-l Miron Soarec.

Programul este acelaş ca la concertul local: Mozart, Bach, Faure, Paganini, Elgar, Sarasatti.

La Iaşi D-ra Ginette Neveu va concerta Luni 27 crt. la Teatrul Naţional.

*

Poetul - pianist Alexander Borowscki despre care ieşenii păstrează o plăcută amintire, vine în ţară în luna Martie pentru a da câteva concerte.

Putem arăta că Iaşul nu lipseşte din itinerariul faimosului pianist rus.

Zâmbetul zilei

redactat de AUREL LEON

Se dansează lambetok...

(Stihuri populare)

Azi la modă e un joc
ce se practică cu foc
şi la noi şi'o orice loc:
i se zice lambetok.

*

Jocul ăsta e-o năpastă
căci femeia cea mai castă,
grasă cât un poloboc,
maestoasă ca un bloc
sau uscată ca scrumbia,
slabă cum e păpădia;
şi bărbaţii care eri
erau aspri şi severi
azi îi vezi cuprinşi de foc
cum dansează lambetok.

*

Şcoalele de dans din lume,
Mai obscure sau cu nume,
de la noi sau din Maroc
te învaţă lambath-w k.
Intri acolo un boboc
şi ieşi maestru'n lambetok.
Doamnelor şi domnilor
e un dans foarte uşor.
ce se'nvaţă la moment
fără mult antrenament.
De ai casă şi podea
o porneşti în marş pe ea
şi-i înconjuri perimetru
cale de vreun kilometru.
Mai izbeşti piciorul: poc
mai ridici puţin din toc,
te pocneşti pe şold puţin
mai tragi una şi'n vecin
(sau mai bine în vecină
dacă e ceva mai plină);
dai din degete, din nas
şi'apoi iar mai faci un pas;
stai pe loc şi strigi: „o! o!"
ca la stână sau la boi
şi porneşti în marş forţat
până eşti extenuat.
Toate astea la un loc
li se spune lambetok,

*

Dansul ăsta-i nebunie,
e curat epidemie.
Toată lumea îl dansează
şi pe stradă-l fredonează.
Tu acasă, dacă ai
cu nevasta un alai]

şi e treabă de conflict
că te-a prins ea în delict
şi te foarfecă cu gura,
hop! începe—alergătura.
Prin odae faceţi turul
până să sparge abajurul.
Dacă sunt covoare
mai pocni ceva şi din picioare,
mai cu phlma peste g ri
ca să fie şi'n figuri...
Dar, de intră vreun străin
vre o rudă sau vecin
şi întreabă ce e asta,
îi răspunzi tu şi nevasta:
— Se dansează lambetok!
Şi-l poftești să intre'n joc.

*

Când sergentul de pe stradă
i se 'ntâmplă ca să vadă
sub un gard, culcat pe jos
un biet cerşetor ruşos,
de e soare sau e ploae
îl poftește până bae.
Omul însă se opune;
dar cum n'are ce mai spune
celor adunaţi ad-hoc
pentru-a şti evenimentul,
golăneţul şi sergentul
o încep cu trosc şi poc:
Se dansează lambetok!

*

Noaptea, la un ceas târziu,
vezi pe stradă un cheflîu
fără grijă şi habar
în duet cu-n felinar
care l'a pocnit în nas.
Omul se retrage-un pas,
face 'nconjur, se repede
i se pare ce nu vede...
Însă de-l întrebi cumva:
da, ce faci aci mata?
îţi răspunde clar, pe loc:
Se dansează lambetok!

*

Fiindcă astăzi n'ai noroc
nici cu barbă nici cu cioc
nici de-ţi cauţi în ghioc.
De eşti lung sau eşti chiştoc
de eşti conte sau exroc,
să cunoşti că'n orice loc.
Se dansează lambetok!

Şuete şi cancanuri

Femeia şi bărbatul

Se ştie că dl. procuror M. s. h. n. s. u. are aceiaşi replică promptă şi ascuţită în convorbirea particulară ca şi în incinta justiţiei.

De aceia e o plăcere să-i urmăreşti discuţiile, savurând săgeţile fine ale unui causeur de spirit şi de talent.

La o reuniune recentă un grup de doamne l'au anturat pe dl. M. începând să-l tachineze în legătură cu eterna dispută dintre sexe.

— Aşa sunteţi d-voastră bărbaţii, vanitoşi. Mereu vă lăudaţi, constată o nostimă cuconiţă.

La care, distinsul magistrat a replicat cu un ton de perfidă amărăciune:

— *Ei dudue, dac'ar face bărbaţii câte spun şi dac'ar spune femeile câte fac!*

Inutil să spun că grupul de doamne cu bătut imediat în retragere lăsând frontul descoperit.

Poate mai vine cineva?

Medicinistul S. M-ş-t, care în orele libere e şi ziarist are boala epigramelor şi a anecdotei.

Dacă cu epigrama nu o prea nimereşte, uneori reuşeşte să plaseze câte o „chestie" bună.

Iată de pildă „una" la care ţine el multe şi care merită a trece prin rubrica noastră.

La „George" vine un client, care după aspect putea fi mişit de grâne sau aşa ceva. Avea omul un nas care dovedea de la distanţă că nu poate fi antisemit şi o nevastă că 4 misiţi.

S'au aşezat amândoi la masă tacticoşi, după care şeful familiei s'a interesat:

— Chelner, cât costă porţia de îngheţată? (era prin August)

— 20 de lei.

— Cam mult. Pareă cine ştie ce mare lucru intră în ea?

S'a consultat pe şoptite cu nevasta preţ de 10 minute, s'au certat, s'au uitat urât unul la altul şi în fine s'a decis:

— Fie. Adă mata o jumătate de porţie, da ceva mai plină...

Şi apoi, aparte:

— Of că tare-s scumpe toate:

Chelnerul aduce îngheţata.

— Da, de ce ai adus numai o linguriţă. Nu vezi că suntem două persoane?

— Am crezut că doamna e suferindă, face chelnerul mucalit.

— Da de unde? E foarte bine...

Băiatul se duce şi vine cu două linguriţi.

— Ce înseamnă asta? Ţi-am cerut numai una!

— Am adus să fie. *Poate mai aşteptaţi pe cineva!*

Între femei

Cunoscutul pictor A. a expus la ultima sa expoziţie şi nudul unei oarecare doamne, cunoscută ca nu prea în relaţii bune cu morala.

Într'una din zile se opresc în expoziţie două cucoane, poate cu sufletul mai încărcat decât acela al modelului.

— A, ia te uită dragă, asta e Mimi.

— Că bine zici, ea e.

— Ce idee să pozeze la pictori. O face pe Venus de Millo sau pe Gioconda.

— Barem dacă nu poza în picioare.

— Ce vrei dragă, răspunde cealaltă viespe. In poziţia asta *se mai od hneşte şi ea.*

Binefacere

Avocatul C. I. este îndeajuns de cunoscut pentru bunătatea lui, care-i dă ghies să vină în ajutorul oricui. Totuşi o întâmplare recentă l-a lecuit de asemenea apucături.

Ieşise de la cinema pe la 11 noaptea şi mergea grăbit spre casă, când la colţ de stradă vede un cetăţean în mare tandreţe cu felinarul.

Pălăria era pe jos, iar raţiunea pierdută la bodegă.

Milos, I. îl aduce în poziţie verticală şi încearcă să-i afle identitatea, spre a-l duce acasă —mai ales că era un ger straşnic.

— Unde stai?
— Habar n'am
— In Păcurari?
— Nu.
— In Copou?
— Aş.
— In Palat?
— Nu.
— In Tătăraşi?
— Nu.
— Pe Sărărie?
— Da.
— La ce număr?
— E scris pe poartă.
— La unu?
— Aş.
— La doi?
— Aş.
— La trei?
— Nici.
— La patru?
— Nu.

De-atunci bietul I. nu se mai opreşte ca să discute cu beţivii, căci în noaptea aceia s'a culcat în ziuă.

Nenorocitul stătea la numărul 278.

Să râdem un pic

De-ale ziariştilor

In ultimul moment un redactor aduce o ştire importantă: „In noaptea aceasta au fost arestaţi trei hoţi la bursă".

Secretarul de redacţie telefonează să se publice imediat cu următorul titlu pe trei coloane:

„Şi noaptea hoţi la Bursă".

Factura

Funcţionarul unui magazin de mode se prezintă să încaseze o veche datorie.

Două cucoane în cauză îl întâmpină dela uşă:

— Iar îmi vii dom'le cu mizeria asta de factură. Te rog să nu mai dai p'aici, că s-a luat vecinii la ochi. Ce vrei să-şi închipue cine ştie ce?!

Nu-i vine a crede

— E adevărat, tată, că atunci când mama e plecată tu eşti stăpânul casei?

In Rusia

Procurorul: „Cer ca tovarăşul Netincov să fie condamnat la 20 de ani muncă silnică pentrucă a sabotat programul nostru de lucru!"

Preşedintele: Acuzat, ce ai de spus?

Acuzatul: (pentru întâia oară dela începutul dezbaterilor deschide gura) D-le Preşedinte eu nu sunt Aretimov, eu sunt Gaedaev. E o eroare...

Preşedintele: (îl taie) destul... Grefier schimbă numele în actul de acuzare, (sentenţios) Gaedaev te condamn la 20 de ani muncă silnică pentru sabotare!

Diferenţă

— Vrei să ştii diferenţa între mult şi puţin?
— ???
— O cărămidă...
— ???
— Când vrei să faci o casă e puţin. Când o primeşti în cap—e chiar „prea mult".

Explicaţie

O ziaristă stă de vorbă cu un bătrân de 98 ani:

Ziarista: Ai nouzeci şi opt de ani.

Cum ai făcut să ajungi la o vârstă aşa de frumoasă?

Matusalemul: Am pornit din nimic cu răbdare şi voinţă. La început n'aveam nici măcar un an.

Şedinţă de sonate

Duminică 19 Februarie, orele 16, va avea loc la Academia de Muzică din str. Banu 10, prima şedinţă de Sonate pentru Vioară şi Piano din ciclul Sonatelor 1939, date de d-nii Alex. Garabet şi Radu Constantinescu, cu un cuvânt introductiv ţinut de d-l Const. Georgescu.

Biletele a 20 lei, la secretariatul academiei.

Sanatoriul „Dr. Cosmutza"
Predeal (Valea Râşnoavei)
Pentru boli de plămâni
Tel.: 34
Institut pentru tratament şi cură climatică de altitudine (1100 m.)
Medic şef: Dr. M. ANGELI
Informaţiuni la Sanatoriu, sau în Bucureşti B-dul Dacia No. 49 la Dr. Angeli. Tel: 28968

CITIŢI „OPINIA"

Cronica Duminicală

Raiul omului

— Cea mai mare parte dintre creştinii noştri de azi, se mulţumesc cu viaţa aceasta pământească. Să mai creadă, că mai este o altă viaţă, greu lucru. Cu toate că sunt creştini, cu toate că din când în când se mai duc pe la biserică—măcar din Paşti în Crăciun—şi deşi Evanghelia spune clar şi hotărât, că este o altă viaţă, că există rai şi iad, ei nu cred. Ba, am auzit pe unii spunând aşa: Ce? Rai şi iad? O! dar acestea-s minciuni popeşti.

Cine să mai creadă în ele? Raiul şi iadul sunt aici pe pământ. Uite aşa, grăesc şi cred mulţi în ziua de astăzi. Eu însă ştiu un lucru. Toţi câţi, cred în raiul acestui pământ, au murit nefericiţi, Cunosc şi-o poveste dureroasă care ilustrează mai bine cele afirmate de mine şi pe care vreau să v'o spun:

Undeva, într'un sat, se afla un moşier bogat, însă nepăsător cu totul de sufletul lui. Într'o zi, un ţăran credincios, s'a dus pe la boer şi din vorbă în vorbă, au ajuns şi la credinţa în Rai.

— „Mata, cucoane, crezi că este Rai? zise, ţăranul.

— „Unde mă? Aici sau dincolo? întrebă boerul.

— „Dincolo, cucoane, dincolo, în ceia lume.

— „Eu, nu cred în raiul ce-l credeţi voi, ci eu văd şi cred în raiul meu: Eu cred în raiul omului.

— „Dar, unde-i acela, cucoane?

— „Uite-l mă, e aicia. Uită-te pe geam şi vezi, cum stau de frumoase, viile şi livezile cu pomi roditori. Uită-te şi vezi, cum curge de frumos şi clar pământul acela, împrejmuit de mii de flori, atât de frumoase şi parfumate. Uită-te mai departe, se văd dealurile celea aşa de frumos, care parcă colo în zare, se sărută cu văzduhul albastru. Acesta-i raiul meu. In altul nu cred. Ţăranul a plecat capul în pământ şi trist, s'a dus la casa lui.

*

Au trecut ani de zile. Ţăranului, i-a venit în gând, să se ducă iarăşi pe la boer. Toate le găsi aceleaşi. Palatul, florile, pomii frumoşi, ţărăiaşul cristalin. Numai boerul, nu mai era acelaş. Albise cu totul, era slab şi bolnav într'un pat. Soţia îi murise într'un accident grav. Fiul său unic, se înecase într'un lac de pe moşie. O fată, avusese parte de o căsă orie nefericită; iar cea mai mică stătea lângă el şi-l îngrijea.

— „Bine, v'am găsit cucoane, zise ţăranul intrând la el.

— „Bine ai venit.

— „Ce mai faceţi?

— „Greu de tot. Toate mi se risipesc, până şi cuibul meu familiar, s'a năruit cu totul. Sunt plictisit de viaţă, bre. O boală tainică, mă roade cumplit.

Ah! viaţa, ce cred m'a înşelat!

— „Pentru c'ai crezut în ea cucoane... Pentru că ai zis că aici e Raiul. Unde ţi-i acuma fericirea?

— „Oh! a zburat cu totul şi credinţa şi orice nădejde, zise boerul, ghemuit în patul lui.

Fetiţa cea mică, intră în odae şi-i zise: „Mă duc în oraş tată. Ce vrei să-ţi aduc?

— „Un pistol, să-mi aduci, zise boerul. Ţăranul nostru credincios, s'a sculat înmărmurit şi a plecat.

Un pistol, iată raiul necredinciosului. Se zice apoi că a avut parte de pistel.

*

Iubiţii mei, feriţi-vă de pustiirea necredinţei. In mii de feluri, ea lucrează şi îngroapă în morminte, mii de vieţi, care ar fi putut fi fericite, dacă ar fi crezut în învăţătura sfintei voastre biserici. Mântuitorul ne spune: „iată, de mai înainte, v'am spus vouă toate".

Preot P. CHIRICA
Biserica Barnovschi-Iaşi

O frumoasă serbare religioasă

Duminică 19 Februarie ora 3 d. a. va avea loc în sala Bejan, o frumoasă serbare religioasă, cu un bogat program.

Păr. Petru Chirica dela Biserica Barnovschi, va ţine conferinţa: „Insemnătatea postului".

Se vor juca 2 piese morale:

1) *Hora românească* de Pr. P. Chirica.

2) *Rusaliile* de poetul V. Alexandri.

Invităm publicul creştin, să vie în număr mare, pentru a petrece adevărate clipe de înălţare sufletească.

DE VÂNZARE casă de raport 4 apartamente. Preţ avantajos. A se adresa proprietar în curte. Ghica Vodă Nr. 13.

DE VÂNZARE imobilul din str. Apeduc 23, cu tot confortul, Aproape de Piaţa Halei şi centru, având grădină cu pomi fructiferi şi flori. Condiţiuni favorabile.

A 46-a Şezătoare Culturală

desfăşurată la Ateneul „Sf. Haralambie"

Duminică 12 Februarie a.c. în faţa unui numeros public, a avut loc o frumoasă şezătoare culturală la Ateneul „Sf. Haralambie" din cartierul Sărăriei.

Asociaţia de muzică instrumentală condusă de d-nii C. Munteanu şi M. Teodoru a executat bucăţi alese de muzică românească şi clasică mult aplaudate de public.

Dl. C. Munteanu a executat două soluri de violoncel acompaniat la pian de d. Voşin. D-nii M. Teodoru şi Revenco au executat soluri de vioară, dl. M. Mahalu a recitat din Speranţă, Basarabescu, iar dl. Buzilă din Topârceanu.

Pr. Prof. Gh. Niculea directorul Căminului a recomandat publicului pe noul preşedinte activ al Ateneului ales în persoana distinsului prof. univ. dr. I. Bălteanu. Sf. Sa desvoltă apoi o conferinţă interesantă în legătură cu opera de „Asistenţă Socială" şi nevoia înfiinţării în cartierul Ţicăului a unui aşezământ de asistenţă medicală, cu farmacie, baie şi deparazitare pentru populaţia nevoiaşă a cartierului.

Pentru înfăptuirea acestei frumoase opere sociale Pr. Niculea va avea concursul d-lui profesor dr. I. Bălteanu strâns legat prin spitalul de Izolare pe care îl conduce cu multă pricepere, de cartierul Sărăriei-Ţicău.

Serbarea ia sfârşit cu o farsă într'un act interpretată de d-nii Mahalu, Buzilă, etc.

AS.

REUNIUNE COLEGIALA

la Cercul Didactic

Sâmbătă 18 Febr. a, c. ora 19 are loc, în Saloanele Cercului Didactic Iaşi. str. Lăpuşneanu 13 etaj, una din acele reuniuni colegiale atât de animate în trecut şi de dorite în prezent.

Comitetul roagă frumos şi pe această cale, colegele şi colegii de toate gradele să ne onoreze cu prezenţa d-lor şi a familiei, această familiară reuniune.

Biletele se găsesc la Casieria Cercului Didactic.

Ginette Neveu
Tânăra şi celebra violonistă franceză
DĂ UN
Excepţional Recital de vioară
Luni 27 Februarie c.
LA TEATRUL NAŢIONAL
Biletele la Agenţia „GHEORGHIU"

Dr. Richard Lichtheim la Iaşi

Cunoscutul fruntaş şi membru al Executivei Agenţiei Evreeşti, soseşte la Iaşi, Vineri 17 Februarie.

D-sa va conferenţia Sâmbătă 18 Februarie orele 9 seara, în cadrul şezătorii culturale „Toynbee-Hall", cu tema „Emigraţia evreească şi Palestina".

Invitaţiile se pot reţine la Organizaţia Sionistă, str. Ştefan cel Mare 40, Telefon 1387 şi la „Tribuna Evreească" str. Cuza Vodă 20, telefon 2140.

CAUT CAMERĂ mobilată independentă, acces bae, pensiune, preferabil cartier central. A se adresa la ziar.

ANUL XXXVI No. 9571

ABONAMENTE:
Lei 350. . . . . pe un an
„ 180. . . . . „ 6 luni
„ 90. . . . . „ 3 luni
„ 35. . . . . „ 1 lună
„ 1500. . . . Instituții publice

Atelierele tipografice „Opinia"
IAȘI STR. LAPUȘNEANU 37

1 LEU

OPINIA

Ziar popular cotidian

MARȚI 21 FEBRUARIE 1939

TELEFOANE:
Redacția: . . . . No. 1298
Administrația 1299
Serv. de noapte red. . . . 1436

Redacția și Administrația
IAȘI STR. LAPUȘNEANU 37

Director C. R. GHIULEA

BIBLIOTECA UNIVERSITATII

ANULAT

Organizarea politică a Țării

„Frontul Renașterii Naționale" este în plină fază de organizare. În toate centrele provinciale s'a început operațiunea desemnării secretarilor și a punerii bazelor de acțiune pe teren a cadrelor.

Odată hotărât cadrul material și tehnic în care va lucra, noua organizație politică va putea trece la o acțiune puternică de propagandă. „Frontul" are, într'adevăr, deschis în fața lui un câmp întins de activitate: în primul rând **deplina edificare a opiniei publice asupra noii ideologii politice:** *în al doilea rând* **mobilizarea forțelor și conștiințelor în slujba refacerii statului.** *Aceste două obiective cer o acțiune continuă și bine organizată.*

„Frontul" a deschis larg porțile tuturor dorințelor de acțiune constructivă și a stabilit în prima ședință a Consiliului Național, liniile mari de doctrină și program practic, pe cari se fundează.

Este bine să revenim asupra acestor postulate, pentrucă ele difuzează mai sigur adevărata misiune a „Frontului". Se urmărește în primul rând **solidarizarea politică a națiunii.** *Se urmărește în al doilea rând creiarea unei noi* **discipline de muncă și erarhie.**

Toată opinia publică românească a dorit la un anumit moment acest lucru, toată populațiunea țării noastre a cerut încetarea suprailcitaților electorale și restabilirea erarhiilor normale. Astăzi condițiunile acestor metamorfoze sunt realizate. Nu mai există decât o singură organizație politică, înglobând în cadrul ei întreaga națiune unită politiceșce. Nu mai există în acelaș timp decât o singură voință românească.

Rămâne ca prin intermediul acestei organizații politice să se dea posibilitate solidarității naționale să devină creiatoare și să-și asigure erarhiile ei valabile.

Ceeace se cere astăzi țării este deci, nu numai încadrarea ei în „Front" ci activitatea ei în Front. Suntem de altfel în miezul acțiunii de organizare și avem toate motivele să credem că ea va duce la bun sfârșit opera aceasta națională.

Este necesar însă ca fiecare să se convingă de necesitatea muncii comune în serviciul ridicării statului, să înțeleagă sincer structura României de astăzi, imperativul clipei de față și sensul curat, patriotic, al măsurilor de organizare politică luate.

Aceasta va însemna că fiecare a ajuns într'adevăr la conștiința că este **român.**

Înarmările navale germane

Flota militară maritimă a Germaniei a sporit considerabil prin marele cuirasat „Bismark" de 35,000 tone. Lansarea cuirasatului s'a făcut în portul Hamburg, în cadrul unor fastuoase solemnități. Marele port german a fost special decorat (cum se vede în clișeu)

Un glas optimist
despre situația Europei

Un om politic optimist este, fără îndoială, d. P. E. Flandin fost prim-ministru al Franței. Într'un recent discurs, dl. Flandin a declarat:

— „Situația externă însă pare, la începutul acestui an, mult mai bună decât în epoca corespunzătoare a anului trecut.

„Desigur, nu toți norii au dispărut de la orizont, dar se deschid perspective pentru construirea păcii în Europa".

Mai departe, d. Flandin a accentuat că nu trebue exagerată intensitatea conflictului italo-francez.

Apoi a făcut următoarea constatare:

— „Axa Roma-Berlin și axa Londra-Paris sînt astăzi la fel de solid făurite. Deci nimic nu se împotrivește să le articulăm pe un arbore-motor comun: acel al solidarității europene. Singurele condiții sînt, o renunțare simultană la heghemonia forței și a banului; și o recunoaștere reciprocă a dreptului popoarelor de a trăi sub regimul intern care le place".

În turburarea amenințătoare de astăzi, cuvintele d-lui Flandin aduc oarecare rază de nădejde...

Instituțiile italiene
sînt direct controlate de germani?

Ziarele franceze arată că cea mai mare parte din instituțiile italiene s'ar afla sub controlul Germaniei.

Un număr de 3000 funcționari superiori germani ar fi fost trimiși în Italia și repartizați în centrele importante pentru a dirija și controla.

Biroul rasist de la ministerul propagandei din Roma este condus exclusiv de germani.

De asemenea, se afirmă că toate planurile militare ale Italiei au fost trimise la Berlin. La fel și fișele personale ale comandanților superiori

Numai în modul acecta se asigură reciproc încrederea deplină a celor două state.

Din toată lumea

Coincidență

E interesant de relevat că Papa Pius al XI-lea a murit exact la aceiași oră cu predecesorul său, Papa Benedict al XV.

Benedict a murit la 22 Ian. 1922, ora 5 30 dimineața.

Iar Pius s'a stins în luna Februarie, dar exact la aceiași oră.

Plantă miraculoasă

Există în Indii și în China o plantă numită „fu-ti-tieng" despre care se spune că are darul de a prelungi viața.

Planta aceasta care crește pe terenuri radioactive, e descoperită și mâncată cu poftă de către elefanți. Și deaceia elefanții au viața mai lungă decât a altor animale.

Legenda vorbește de un savant chinez, profesorul Sang-Li-Lun, care s'a hrănit cu „fu-ti-tieng" și a trăit... 256 ani!—în care timp s'a însurat de 24 de ori...

O cantitate din planta aceasta miraculoasă a fost adusă în Anglia, spre a fi studiată în laborator.

Și Ungaria cultivă soia

Cultura de soia, care există în România de mai mult timp, se adoptă acum și de Ungaria. Cooperativa pentru valorificarea semințelor oleaginoase, vrea să urce producția plantelor respective indigene și să încurajeze cultivarea de soia. Ea a încheiat contracte cu cultivatorii, acordându-le prețuri convenabile. În acelaș mod se caută a se spori și cultura de ricin.

Serbarea ceaiului

La Londra s'a serbat tricentenarul ceaiului. Cortegii superbe au străbătut străzile capitalei britanice.

Primul ceai n'a venit din Indii, ci din China. Cumpărătorii, cari-i prinseseră gustul, au descoperit imediat că amestecând anumite feluri de ceai, se obținea o băutură deosebit de plăcută. Și câțiva s'au distins chiar în aceste „cercetări". Astfel, în scurt timp, s'a creat o nouă profesiune: aceia de gustători de ceai.

„Tea tastres"-ii, au durat și au „înflorit" până în zilele noastre. Profesiunea lor, fi hrănește foarte bine și așii acestei meserii sunt foarte bine văzuți. Nu de mult s'au întrunit, pentru a combina amestecul cel mai savuros al anului. Jumătate de kgr. din acest amestec, va fi oferit, într'o cutie de aur regelui George și reginei Elisabeta.

Timbru scump

Zilele acestea s'a vândut la Hamburg un timbru poștal care a atins cel mai ridicat preț ce s'a plătit până acum în Germania.

E vorba de o marcă rară imprimată la 1850 în America. Ea poartă chipul lui Franklin.

Marca vândută la Hamburg este unicul exemplar din lume.

Aceasta justifică întrucâtva prețul de 2.600.000 lei luat pe ea.

Curse de cai ...pe vapor

Călătorii vaporului „Ducnes of Richmond" se plictiseau, deoarece porniseră dela Londra cu destinația Melbourne. Și pentru a se mai distra puțin, unul din pasageri a avut originala idee să ofere călătorilor o cursă de cai de... lemn. În acest scop a amenajat pe bord un hipodrom. Cursa a început cu caii împinși de mateloți: Călătorii au asistat amuzați, jucând ca la cursele obișnuite. S'au înregistrat câștiguri și pierderi fabuloase, adică așa cum poate mai mult pierde decât câștiga un om care se plictisește. A doua zi cursa a fost reluată, dar de data aceasta cu... obstacole. Succesul a fost incomparabil, iar jocul se spune că va fi introdus și pe... uscat. Căci omul este un copil bătrân.

Viața teatrală

S'au descoperit interesante documente inedite
cu privire la I. L. Caragiale și teatrul ieșan
Venerabilul artist C. Vernescu-Vâlcea a terminat o scenetă străjerească

Zilele acestea a sosit la Iași—însoțit de scriitorul Ionel Teodoreanu—cunoscutul critic literar bucureștean, d. Șerban Cioculescu, remarcat ca un migălos, cercetător al vieții și operei dramaturgului, I. L. Caragiale.

Scopul vizitei d-sale în orașul nostru a fost de a căuta documente inedite din activitatea lui Caragiale, în vederea pregătirii celui de al șaselea volum din opera completă a ilustrului frunțaș al literaturei românești și care va apare în editura Fundațiilor Regale.

Dl. Șerban Cioculescu s'a oprit mai întâi la Arhivele Statului, unde cu concursul d-lui subdirector, Gh. Ungureanu, a reușit să dea de un important stoc de documente, menite să furnizeze un abundent material lucrării d-sale.

Printre altele, a găsit ordine, datate din anii 1880—85, trimise de direcția Teatrului Național de'a Copou către Primăria din Iași, prin care se solicita imediată luare de măsuri preventive, împotriva unui incendiu la clădirea Teatrului, care era construită din lemn.

Primăria a trimis experți, care să studieze posibilitățile, dar n'a mai fost nevoie de nimic, căci — precum se știe — în 1886, clădirea teatrului de la Copou a fost complect distrusă de foc.

Totodată d. Cioculescu ne-a anunțat că arhiva familiei Caragiale—care i-a fost încredințată de soția defunctului scriitor—a găsit o adresă a comitetului teatral din Iași, cu data de 23 Febr. 1883, prin care Caragiale era anunțat că în ședința din 22. V. 1883, al acelui comitet, a fost numit director de scenă, cu un salariu de 250 lei, pentru stagiunea 1883—84.

Se știe însă că I. L. Caragiale n'a deținut acest post. Și criticul Cioculescu caută să stabilească motivul care l-a determinat pe Caragiale să refuze postul oferit la Iași.

Îndreptat de noi, d. Șerban Cioculescu a făcut o vizită și artistului Const. Vernescu-Vâlcea, ilustrul interpret al pieselor lui Caragiale, fost contemporan cu autorul „Scrisoarei pierdute". Și aici, criticul bucureștean a găsit material nou și abundent.

•

Cu acest prilej, d. Vernescu ne-a anunțat că a ajuns cu scrisul la jumătatea volumului său de memorii, care i-a fost insistent solicitat de d. Mihai Sevastos, directorul revistei „Adevărul literar".

Între timp, d-sa a terminat o „scenetă străjerească", în care toate personagiile sunt întruchipate de păsări; și un „Pluguşor străjeresc", pe care i-a închinat M. S. Regelui Carol al II-lea.

Teatrul „Muncă și Voe Bună"

Mult apreciatul om de teatru, d. Victor Ion Popa, pregătește mâine la Iași, cu un ansamblu de talente tinere și entuziaste pentru a da două spectacole pe scena Teatrului Național în cadrul turneului de propagandă al teatrului „Muncă și voe bună", din Capitală.

La matineu se vor juca trei scenete, pentru copii „Maistrul Pîngea" comedie de Lia Hârsu, „Școala lui Papuc" și „Pufușor și mustăcioară", ambele de d. V. I. Popa. Iar seara va fi prezentată comedia în 3 acte „Ignatul".

În fruntea ansamblului d-na Maria Mohor și d-nii Cezar Rovințescu și N. N. Matei.

Premieră ieșană

Joi 23 crt. Teatrul Național va prezenta o nouă premieră, „Să ne despărțim", comedie în 3 acte de Victorien Sardou, cu d-nii Const. Ramadan, Aurel Munteanu, Paul Varduca, L. Lascar, C. Protopopescu, d-nele Tanți Munteanu, Florica Damian, Elena Foca, etc.

Dl. Const. Ramadan—care de data aceasta va juca rolul unui... amorez, va avea și răspunderea direcției de scenă.

COSMA DAMIAN

În marginea actualității

Evenimentele din Anglia
și istoria conflictului anglo-irlandez

Ziarele aduc unele știri neliniștitoare cu privire la activitatea secretă a anumitor societăți din Marea Britanie, cari vor să semene panică și anarhie, în numele idealurilor Irlandei.

Pentru înțelegerea stărilor de lucruri de acolo, o scurtă recapitulare a istoriei Irlandei este absolut necesară. Fără această incursiune în trecut, explicarea faptelor prezente apare imposibilă.

•

Lupta irlandeză pentru afirmarea unei „libertăți de corp și de suflet" aparține unor neînțelegeri vechi. Să le studiem treptat. Originea irlandezilor este celtă.

Prin sec. IV în. de Chr. invaziunea celtă de oameni blonzi și înalți a măturat de pe teritoriul național, rasa brună, cunoscută în toată Europa preistorică, sub denumirea de „iberică" ori „mediteraneană".

Împărțiți în cinci triburi puternice, corespunzând celor cinci provincii irlandeze (Ulster, Leinster, Connaught, Desmond și Thomond), celții au cunoscut binefacerile creștinismului, prin acțiunea misionară a Sf. Patriciu, patron al Irlandei și arhiepiscop de Armagh, odată cu zorile sec. lului al V-lea.

În perioada invaziunii daneze (792—1014) marile orașe irlandeze: Limerick Dublin, Waterford, Cork, Werxford, câștigă importanță.—Cucerirea engleză începe în sec. al XII-lea, sub regele Enric al II-lea chemat în ajutor de regele provinciei Leinster, anume Dermot Mac Murrough.

Timp de mai multe veacuri irlandezii s'au opus prin toate mijloacele acestei ocupațiuni, dar au fost învinși și îngenunchiați definitiv.

Sub Ricard al II-lea (sec. XIV) revolta lui Art Mart Morrough a rămas celebră și irlandezii îl socotesc până azi, marele lor erou național. După ce iau partea lancansterilor în „războiul celor două roze", irlandezii reușesc sub Ugo O'Neil, conte de Tyrone din Ulster, să învingă la Yellow Ford, zdrobitor, trupele engleze. Dar victoria nu profită revoluționarilor. Autoritatea Metropolei devine indiscutabilă.

Despărțiți prin convingeri religioase (irlandezii fiind catolici, iar englezii protestanți), loviți de dări grele, între cari faimoasa „coyne and liveryi", exploatați pe propriile lor moșii, intrate aproape toate în stăpânirea nobililor englezi, irlandezii se simt ostili sufletește ocupanților.

Deaceia, în timpul revoluției franceze, șovinișii irlandezi încearcă o apropiere de republică, pentru a se opune acțiunii dela Londra.

Dar și această tentativă le este fatală. Prin faimosul „Act de Uniune" din anul 1800, votat de parlamentul britanic, Irlanda cade complect în sfera de interese engleze.

Lupta între catolici și protestanți se continuă mai de-

(Continuare în pagina 2-a)

Curier străjăresc igienico-medical
de Dr. P. ZOSIN

Folosirea Batistei

În de obște la noi este mai mult aparența de cât realitatea civilizațiunii. Căci aparența se desfășoară, după posibilități de altfel, în case cari, văzute în general și în larg, sunt palate sau, cum li se zice astăzi celor mai modern clădite, blocuri; sau și în case mai modeste, având aspectul civilizat, considerate superlicia'. Pe când realitatea este că acelor case, ha să le zicem gospodării, le lipsește câte ceva, neînsemnat în aparență, ceia ce caracterizează tocmai civilizațiunea cu adevărat, adică pătrunderea în folosire a unor lucruri, fără de cari o gospodărie nu-i realmente civilizată.

Așa, bunăoară, se poate lesne observa că mai la toate gospodăriile le lipsește aparatura indicatoare a stării climatului local și chiar de multe ori lipsește și un termometru în casă.

Deși s'ar zice civilizați, căci îmbrăcămintea de vază a barbați cari aceia foarte modită adesea la femei nu le lipsește; totuși dânșii trăiesc necivilizat pentru că habar n'au de timpul cum este sau va să fie afară, după cum nici habar n'au ce căldură sau eventual ce răcoare sau frig au în casă. Știința cu binefacerile ei se cultivă de învățați pentru civilizarea lumii; dar lumea continuă, ba chiar se îndărătnicește a trăi necivilizat și, prin aceasta, implicit neigienic.

Atâția înși la noi practică vânătoria; dar o practică, exceptând înzestrarea și perfecționarea în arme, cași cu sute de ani înainte, habar neavînd de vremea ce vor avea-o, pentru-că puțini sunt cari să se orienteze după instrumentația adecvată în acest scop: higrometru, barometru, termometru ș. a.

Perfecționarea armamentului s'a impus după cum se impune și la sălbateci, pe când cunoașterea vremii și posibilitatea de-ali fi indicată depinde de cultura și cerința proprie personală și tocmai asta—care face civilizațiunea cu adevărat—nu există. Nici macar ca putință de folosire obștească în trecere nu se vede nimic. Iașii n'au nici-un indicator meteorologic.

Am făcut această digresiune introductivă spre a nu se părea prisoselnică relevarea însemnătății purtării permanente a unei batiste, ca articol strict necesar, cu deosebire igienic, și indicator, în privința folosirii, de adevărată civilizare. Într'o măsură oare-care pentru lumea mai deosebită cum se zice, batista este nelipsită; dar cele mai de multe ori este mai mult de modă la doamne, iar la domni mai

(Continuare în gipana 2-a)

TESTA
La dureri de cap, dinți

Miercuri seara
ora 21.47

pleacă excursia
Iași-București
cu 50% reducere
pe C. F. R.

organizată de
Wagons-Lits || Cook
Iași, Piața Unirii 1
Inscrieți-vă din timp. Locuri limitate
Reîntoarcerea din București Vineri seara, ora 23

VINURI ABSOLUT NATURALE
vechi și noi, eftine și higienic servite

cumpărați numai dela depozitul nou înființat în str. Prof. A. C. Cuza 27 (fost Arcu) casele Teitler, palatul poștei vechi.

Dacă nu vă puteți deplasa, telefonați la Cinema Sidoli telefon 2059, — și veți avea urgent la domiciliul Dvs. vinul dorit.

Prețuiți sănătatea ochilor Dvs ? Cumpărați ochelarii numai la magazinul de specialitate

Optica „ARGUS"
Iași, — str. Lăpușneanu 43
(vis-a-vis de Hotel Palace)

Institut de electro-radiologie medicală
Doctor
Gh. Costin
Specializat la Paris și Viena
Medic la disp. p. Profilaxia tuberculozei și Asig. Sociale Iași
Consult. medicale, radioscopii, radiografii, plămâni, inimă, stomac, ficat, rinichi, oase etc.
CONSULT 3—5 p. m.
S'a mutat în str. Vovidenie No. 12 Telefon 1372

INSTITUTUL
de Electro-Radiologie
Dr. BENNO MAYER
Medic de Spital
RAZE X
Diagnostic Therapie
Tratamentul afecțiunilor reumatice
(Histamină, Venin de albine, Băi de parafină)
IAȘI — Strada Cuza Vodă 1
Cons. 8—11 a. m. 3—7 p. m.
Telefon 1259

Dr. M. Avram
Medic de Spital
Consultă și operează
Boli Chirurgicale, Boli de femei, Mamoș
Consult. 3—7 p. m.
str. I. C. Brătianu 120
(vis-a-vis de Farmacia Racovițză). Telefon 1250

DOCTOR
Elena Preda
Derevici
Medic asistent al Spitalului Socola
Boale nervoase și ale glandelor cu secrețiuni interne
Analize hormonale. — Diagnosticul biologic al sarcinei — Tratamentul sifilisului nervos
Iași, str. Vasile Conta 32
Cons. 4—6 p. m.

Dr. Adrian Ștefănescu
Medic de Spital
Consultă pentru:
Boli interne și nervoase
METABOLISM BAZAL
Consult 4—6 p. m.
Str. Tăului No. 2
Telefon 2269

Dr. Gancevici
consultă
BOLI DE PIEPT
Str. Lăpușneanu 19
Luni, Mercuri și Vineri
între orele 1—4 p. m.

DOCTOR
I. Bernáth
Specializat la Viena în
Boli interne
BOLI de COPII și SUGARI
Tratament și diagnostic cu raze electrice
RAZE ULTRA-VIOLETE
Raze Farad și Galvan
Iași Șos. Arcu 2
lângă Farmacia Irofte
Cons. 9-10 dim. și 3-6 p. m

DOCTOR
GR. A. DIMITRIU
Asistent Universitar
Specialist în boli de piele sifilis, venerice
Diatermie urologică și unde ultra-scurte
Consult: 2-4, 6 8, p. m.
Str. Păcurari No. 5
(Casele Căpățână)

DOCTOR
Alex. Moruzi
Profesor Universitar
Medic Primar Director
Cons. zilnic 4—6 p. m.
Chirurgie generală
Chirurgie nervoasă
Str. Păcurari No. 5
(deasupra farmaciei Căpățînă)

Amatori fotografi
Developați, copiați, măriți la
Fotograful Z. WEISS
Piața Unirii
Găsiți Rollfilme, Pakfilme, Plăci Agfa, Kodac etc. cu prețurile fabricei. — Se copiază, se mărește și se developează gratuit la Studio Fotografic
Weiss PIATA UNIRII

Viza libretelor de pensie
pe luna Februar

Se aduce la cunoștința d-lor pensionari lunari, că viza libretelor de pensie pe luna Februarie, se face după următorul itinerar:

Luni 20 Februarie 1939, pensionarii I. O. V. și lit. A. Marți 21 Februarie 1939 pensionarii cu literele B. E. și U., Mercuri 22 Februarie 1939 pensionarii cu literele C. și F., Joi 23 Februarie 1939, pensionarii cu literele D. I. și Z., Vineri 24 Februarie 1939, pensionarii cu literele G. J. K. și O., Sâmbătă 25 Februarie 1939, pensionarii cu literele M. H. și L., Luni 27 Februarie 1939, cu literele N. și P., Marți 28 Februarie 1939 pensionarii cu literele R. ș. S., Mercuri 1 Martie 1939, pensionarii cu literele T. și V.

Plata se va face prin percepțiile respective, numai după sosirea acreditivului și ridicării lui dela B-ca Națională.

Sub nici un motiv nu se vor viza libretele de pensie ale văduvelor cu pensie depe urma soților defuncți, dacă nu vor fi prezentat declarația referitoare la starea civilă și la numărul și vârsta copiilor ce au contat în pensie.

Alte aderiuni la F. R. N.

Pe ziua de Sâmbătă alți numeroși ieșeni și ieșence, s'au înscris în noul partid unic „Frontul Renașterei Naționale":

Printre cei cari au semnat menționăm pe d-nele funcționare: Constanța Simionescu, Elena Tatociu, Maria Teodorescu, Aurora Simionescu, Maria Josop, Olga Macri, Eufrosina Cretescu, Lucreția Hudriș, Elin Livia.

Apoi d-nii: ing. Gh. Chirvaia; funcționarii: N. Vasiliu, M. Ungureanu, I. Lăzărescu, M. Nichifor, I. Aramă, Gh. Alexandrescu, V. Nastase, T. Pavelescu, Gh. Loghin, Gh. Costin, B. Irion, N. Dănilă, I. Alexa, I. Maxim, Gh. Vârlan, M. Helch, I. Vasiliu, M. Helch, I. Vasiliu, P. Olănescu, C. Rusanu, I. Sandu C, Horga, I. Petrea, Gh. Petcu, Gh. Lupu, N. Chiriac, T. Niculescu, P. Marcoci, C. Hanea, I. Căileanu, I. Vornicu, V. Buzdugan. Apoi personalul Inspectoratului Agriculturii în frunte cu: Eugen Mironescu, P. Sălceanu, I. Ionatas, C. Craiu, I. Șoric. Apoi d-nii av. C. Ungureanu, funcț. I. Pascalide, prof. C. Haralambie; pensionarii: C. Ciornei Gh. Popovici, N. Ștefănescu, D. Gomoescu; apoi ing. D. Vasilescu, Cozma Damian ziarist insp. N. Racovițză, funcț. E. Ștefanovici, stud. N. Sârbu, col. rez. R. Barbarino, industriaș Gh. Gurăscu, funcț. Gh. Bujoranu, etc., etc.

Evenimentele din Anglia
și istoria conflictului anglo-irlandez

(Continuarea din pagina 1-a)

parte, pe un teren de afirmări naționaliste. In anul 1829 prin „actul de emancipare" catolicii câștigă egalitate de drepturi cu protestanții. Paralel, lupta națională pentru reforma agrară este continuată de fermierii irlandezi, explotați pe foastele lor moșii, de către proprietarii englezi.

In anul 1843 faimosul luptător O'Connell cere pentru Irlanda dreptul unui parlament național, nu încorporat celui britanic, așa cum stabilise „Actul de Uniune".

Abila acțiune a lui C. S. Parnell (1880-1890) determină parlamentul englez să voteze „Land Actul" din 1881 și „Asburn Actul" din 1885, datorită cărora, o mare parte din terenurile irlandeze revin fermierilor naționali, prin răscumpărarea dela proprietari, făcută cu creditul statului.

„Home rul"-ul, adică guvernarea prin sine, câștigă teren. In anul 1916 încercarea revoluționară a lui sir Roger Casemet este reprimată, după o săptămână de sângeroase lupte pe străzile Dublinului.

Deabia în anul 1921, Irlanda meridională, sub E. De Valero, prin tratatul dela 6 Decembrie, devine statul liber al Irlandei (The Irish Free State), cu parlament propriu.

Totuș, legăturile de subordine față de Marea Britanie n'au dispărut: Un „Governor General", numit de Rege, conduce Irlanda.

Deasemeni, londlorzii englezi au dreptul la o sumă de 5 milioane lire-sterline anual, drept plată a ratelor rezultate din operația de răscumpărare a pământurilor, cedate prin reforma agrară. In atari condițiuni irlandezii agricultori socot, că plata face parte din debitul public englez, la care, prin aranjamentul din anul 1925 Irlanda nu mai este datoare să contribue.

Neînțelegerile dintre catolici și protestanți n'au fost terminate nici ele.

In această atmosferă partidul național (Fianna Fail) a socotit oportună, o acțiune de sabotare ascunsă a intereselor engleze.

Mijloacele cele mai reprobabile au fost utizate și în cercul lor, trebuește fixată acțiunea anarhică de intimidare, prin atentatele recent înregistrate la Londra.

Independența totală pe care o cer irlandezii, nu poate însă veni astfel.—Spiritul englez este democrat prin tradiție, dar totodată refractor marilor violențe.—Cele petrecute nu pot provoca decât un val de indignare și de rezistență.

Dr. I. Fr. BOTEZ

Rubrica cinematografică

Ieșenii vor putea admira în săptămâna aceasta o serie de filme frumoase.

Astfel „SCALA" prezintă — în continuarea succeselor Fox Centuria—după filme de reală valoare.

E vorba de „Insula emigranților", în care ne arată drama refugiaților.

In acest film apar: Don Ameche, Binnie Barnes și Gilbert Roland.

Al doilea film, o comedie superbă și originală „Călăreții veseli" cu Frații Ritz.

Jurnalul „Fox", nevăzut la Iași și cu ultimele știri, încheie acest program minunat.

La „SIDOLI" se reprezintă deasemenea două premiere de mare senzație.

Primul film „Capriciile destinului" ne readuce pe ecran pe celebrii Errol Flyn și Olivia de Havilland, eroii filmelor „Robin Hood" și „Brigada 11".

Al doilea film „Amanda" întrunește din nou celebrul „duo" de dansatori Fred Astaire și Ginger Rogers.

Complectare: Jurnalul sonor Paramount.

La „PHOENIX" se reprezintă două reluări, filme care au cunoscut mari succese în stagiunea trecută. E vorba de „Katia" cu Danniele Darrieux; și „Holiywood Hotel" cu Dick Powel.

Complectare: Jurnalul sonor „Eclaire".

„TRIANON" prezintă filmul „Stella Dallas" cu Barbara Starwick și John Bohles. Al doilea film e „Revista revistelor" cu frații Ritz.

Complectare Jurnal sonor și Silly Simphonie.

x Vă cucerește Danielle Darrieux în romanul principesei Marta Bibescu „Katia". Azi la „Phoenix".

Curier străjăresc igienico-medical

(Continuarea din pagina 1-a)

mult ornamentativă, ocupând buzunarul din stânga de la pieptul hainei și foarte adesea încremenind oare-cum acolo.

In cât batista dela rolul ce ar fi să-l aibă cu adevărat de-a ne șterge eventual fața de sudoare și de a ne sufla nasul sau, tușind, a ne reținea expectorațiunea, a trecut la a ne fi mai numai de gâteală: ea trebue numai decât să se vadă și să-și păstreze faldurile ce i s'au imprimat când a fost așezată, imprăștiind doar parfumul cu care s'a îmbibat, reducându-și rolul doar numai la atât, mai ales la doamne.

Și socotind acuma că cele mai adese ori o batistă „de corvadă" să-i zicem, nu se mai pune, tocmai acea batistă care ne-ar civiliza cu adevărat, sudoarea muncii, expectorația, se șterg cu mâinele și chiar cu haina.

Cât pentru copii, dânșii rămân în general fără batistă, mucii ștergându-și cu mâna sau chiar cu mâneca hainei, iar expectorația aruncând-o în jur, chiar și pe fața și hainele altora.

La școala unde mă aflu le-am cerut, și mai apoi chiar impus, elevilor să aibă neaparat cite-o batistă, în care regulat să-și sufle nasul la nevoie, iar expectorația, tușind, s'o oprească totdeauna cu batista.

Obiceiul de-a trage mucii în fundul nasului, de unde pot s'ajungă și în fundul gâtului, sau, tușind, de-a înghiți expectorația, sau a o arunca jos, mai ales pe podele, este detestabil, cu deosebire prin aceia că se imprăștie infecția, care găsește în gură și mai departe în organism mediul prielnic de desvoltare și apoi, aruncați afară, infectează vecinătatea.

Batista trebuie folosită regulat și riguros numai în scopul arătat, creându-se obișnuința automată de-a o scoate la nevoie. Batista trebuie să fie ținută într'un buzunar anume, cel din stânga, de la piept, fiind cel mai de îndămână; dar ea trebuie să fie adânc așezată în buzunar, să nu spânzure de loc și nici să se vadă cât de puțin. E de dorit chiar să fie o clapă la buzunar, care să-i garanteze acoperirea batistei. Căci batista, afară de contactul ce-l are cu aerul și cu mâna, când este folosită, nu trebuie să aibă nici-un fel de alt contact. Căci, ieșită afară, cum este mai ales moda, batista ia contact permanent cu aerul ce-i totdeauna prăfuit. Astfel se murdărește continuă și o dată cu dânsa se ia firește și murdăria de praf, care-i totdeauna infectat; căci praful, adică colbul, este purtătorul principal al microbilor.

Așa că, la urma urmelor, se poate conceda o batistă ornamentatică și parfumată, îndeplinind numai acest rol; dar să mai fie neaparat încă o batistă, acea de corvoadă, dar cu adevărat acea folositoare și civilizatoare, care să îndeplinească oficiul igienic arătat. Bine înțeles copii nu vor avea decât o singură batistă, schimbată negreșit de două ori pe săptămână, ținută într'un buzunar anume, fie cel de piept; dar altceva în buzunarul batistei, cum e obiceiul rău de-a se mai împlinta creion sau stilouri să nu fie. Astfel numai batista este în rolul ei adevărat și cel ce-o folosește în chipul arătat este cu adevărat o persoană civilizată.

Dr. PANAITE ZOSIN

In vederea sărbătoarei de Luni 27 Februarie
WAGONS-LITS // COOK
AGENȚIA IAȘI
organizează două excursii
SPECIALE
cu 50% reducere pe C. F. R.
— LA —
BUCUREȘTI
din care una NUMAI DUS și alta DUS ȘI INTORS. Ambele cu plecarea Sâmbătă 25 Februarie a. c. ora 13.07 cu tren rapid. — Inapoierea din București, Luni seara 27 crt., ora 23.

LOCURI LIMITATE ȘI REZERVATE.

Inscrierile se primesc NUMAI până Vineri ora 7 seara, la Agenția
WAGONS-LITS // COOK
IAȘI, PIAȚA UNIRII 1

Dela Tribunalul militar

Tribunalul Militar al Corpului 4 Armată compus din d-nii: lt. col. Mihail președinte, lt. col. Gheorghiu, major Groholschi, cpt. Pomârleanu și cpt. Teodoru judecători, maior Popescu procuror și Sterian Tăutu grefier, a judecat Sâmbătă mai multe procese.

Primul a fost al unor săteni din Bălți acuzați de instigații. D. av. Codreanu reușește să dovedească nevinovăția inculpaților, iar tribunalul achită pe inculpați.

— Urmează procesul d-lui dr. cpt. Binder Alexandru fost la Depozitul Flămânzi-Botoșani și actualmente la Corpul 4 Armată.

Ofițerul este învinuit de abuz de putere față de inferiori, fapt pedepsit de art. 340 Codul Justiției Militare.

Deoarece unul din d-nii judecători a fost absent din cauză de boală, procesul s'a amânat.

— Urmează procesul d-lui cpt. Șiara Ioan din Flotila 1 Aviație, învinuit de ultraj cu violență.

Inculpatul lipsind din cauza de forță majoră, procesul s'a amânat.

— Soldatul Anton Constantin din 16 Dorobanți a fost condamnat la 1 an închisoare corecțională pentru dezertare.

— Ultimul proces este al lui Colandreschi Procopie, soldat din Gruparea 2 A. C. A. nesupus la încorporare.

După rechizitoriul d-lui maior Popescu, procuror a pledat în apărare d. cpt. Rang din 7 Roșiori.

In urma dovezilor, de nevinovăție produse de apărare, soldatul a fost achitat.

V.F.

Azi la Sidoli

Cuplul de vedete din „Robin Hood" și „Brigada 41"
ERROLL FLYNN
OLIVIA de HAVILAND
ROSALIND RUSSELL
în cea mai amuzantă aventură a ecranului
Capriciile Destinului
regisată de Michail Curtiz odată cu cea mai ideală pereche de dansatori
Fred Astaire
— și —
Ginger Rogers
în noul lor film
AMANDA
O montare ca în basme și în care pe lângă 11 dansuri noi se lansează 36 șlagăre muzicale.
JURNALUL SONOR PARAMOUNT

Știri judiciare

Calomnie și injurii— Comerciantul Marcu Solomon din str. Ștefan cel Mare 1, a fost condamnat la 1000 lei amendă și 5000 lei despăgubiri civile pentru injurii.

Fără nici un motiv, comerciantul a acostat în fața prăvăliei pe d-na Solia Elias din Str. Gh. Mârzescu, pe care a insultat-o cu diferite cuvinte triviale și a chemat gardianul public pentru a o aresta sub motiv că i-a furat o blană.

In apel comerciantul a obținut grațierea pentru condamnarea penală, menținându-i-se despăgubirile civile.

Făcând recurs, Inalta Curte de Casație, l-a respins, menținând despăgubirile civile.

Proces de fals — In fața Curței de Apel secția III, a venit spre judecare procesul cârciumarului Solomon Solomon, condamnat de tribunal la 3 ani închisoare pentru fals.

Cârciumarul fusese amendat cu suma de 30,000 lei pentru fraude în vinicultură.

Pentru a nu plăti toată amendă, s'a prezentat la percepție unde a achitat suma de 3000 lei și suma de 27 lei obținând două chitanțe.

Chitanța de 27 lei a falsificat-o, trecând lângă cifra „27" cuvântul „mii", mărindu-i valoarea la 27 mii lei.

Faptul fiind însă descoperit, cârciumarul a fost trimis în judecată și condamnat.

In apel, la termenul de Sâmbătă, procedura nefiind completă, procesul a fost amânat.

Informațiuni

x Dl. primar g-ral Constantin Ionescu a primit Sâmbătă în audiență o delegație de antreprenori ieșeni, cu care a discutat diferite chestiuni edilitare, în vederea campaniei de lucru ce va începe în Primăvară.

x Pentru pensionari. — D-nii Membrii Pensionari care încasează pensiile prin Banca Pens. Publici, sunt rugați a trece pe la Bancă pentru a lua formulare de procuri și a le autentifica la Judecătorie, fără care nu se pot viza și încasa Carnetele de pensie pe luna Febr. a. c.

Toată lumea privește astăzi la

SUEZ

PUNEREA IN APLICARE A SERVICIULUI SOCIAL IN ŢINUTURILE MOLDOVENEŞTI

Înălţătoarea solemnitate din aula universităţii Mihăilene, — în prezenţa d-lui ministru prof. Dem. Gusti

Demnitarii de frunte ai Ţinuturilor din Moldova întregită, s'au întrunit eri la Iaşi sub preşedinţa I. P. S. S. Mitropolitului Nicodem al Moldovei şi Sucevei.

Această întrunire a fost convocată de d. ministru prof. Dimitrie Gusti, preşedintele Serviciului Social şi al Fundaţiilor Regale, în scopul constituirii regionalelor acestui serviciu din Ţinuturile: Prut, Nistru, Dunărea de Jos şi Suceava.

Solemnitatea s'a desfăşurat în Aula Univresităţii Mihăilene.

Erau prezenţi Mitropoliţii şi înaltul cler din cele 4 Ţinuturi, Rezidenţii regali, înalţii dregători militari şi civili, reprezintanţii universităţii şi magistraturei, reprezintanţii Fundaţiilor şi căminelor culturale, studenţii echipieri regali şi un numeros public intelectual.

Solemnitatea a început la ora 10 printr'un te-deum oficiat de un sobor de preoţi în frunte cu P. S. S. Arhiereul Valeriu Botoşăneanu Vicarul Mitropoliei, răspunsurile fiind date de corul Mitropoliei condus de d. prof. A. Ciolan.

Cuvîntarea mitropolitului Nicodim

Primul a luat cuvântul *I.P. S. S. Mitropolitul Nicodim* al Moldovei, preşedintele Regionalei Prut, care arată felul izolat şi lipsit de metodă cum s'a lucrat până astăzi, pentru ridicarea satelor şi a ţării.

Astăzi, când un suflu de viaţă nouă străbate întreaga ţară, vine Serviciul Social cu o lege, cu un consiliu superior în care intră toate autorităţile în frunte cu M. S. Regele Carol II; cu un comitet de execuţie în frunte cu d. ministru prof. Dem. Gusti. Iată o întreagă mobilizare a tuturor elementelor culturale care vor lucra de azi înainte cot la cot, umăr la umăr, pentru ca astfel să se poată obţine rezultatele dorite.

Dar toate aceste organizaţii nu au venit aşa din văzduh, ci au fost mulţi muncitori care au lucrat pentru trezirea conştiinţei şi pentru dorinţa de mântuire.

Unul din cei mai viguroşi muncitori este dl. ministru prof. Dem. Gusti.

Zeci de ani a cultivat cu răbdare, cu stăuuinţă, până când astăzi a întăptuit Instituţia Serviciului Social. Nu a fost o muncă uşoară. Eu cunosc în parte ce va să zică această muncă, din vremea când luptam pentru retrocedarea averilor mânăstirii.

Inaltul Prelat arată sprijinul ce l-a avut dela d. ministru Gusti pentru retrocedarea vetrei Mânăstirei Neamţ.

Am acum prilejul să vă mulţumesc d-le Gusti, pentru tot ceeace aţi făcut atunci. Şi ce pot să vă urez eu dvs. şi celor ce au venit aci decât să aveţi în lucrarea dvs. aceiaşi izbândă pe care am avut-o eu la mânăstirea Neamţ. Lucrările de aci să fie terminate cu izbândă pentru ca la sfârşitul vieţii dvs. să vedeţi ţara, raiu vesel pământesc, aşa cum o visăm cu toţii.

Şi fiindcă ctitorul operei acesteia măreţe este M. S. Regele Carol al al II-lea, să ne îndreptăm gândul către Majestatea Sa, urându-i să trăiască şi să vadă ţara cum o doreşte şi o dorim cu toţii, ca apoi să domnească glorios peste o ţară frumoasă şi glorioasă".

Asistenţa manifestează pentru M. S. Regele. Corul intonează imnul regal.

Discursul d-lui prof. Traian Ionaşcu, rezident regal

D. prof. Traian Ionaşcu, Rezidentul Regal al Ţinutului Prut, luând cuvântul, spune:

„Ca reprezentat al Ţinutului Prut, exprim Excelenţei Voastre întreaga mândrie şi toată recunoştinţa pentru alegerea capitalei provinciei noastre ca loc de întâlnire a aalese personalităţi din cele 4 Ţinuturi moldoveneşti. Iaşii ştiu să preţuiască această delicată atenţie, şi vor şti să şi-o amintească.

Dl. prof. Ionaşcu aminteşte începuturile activităţii d-lui prof. Gusti, ca profesor la Iaşi; apoi la Bucureşti în cadrul Institutului social român.

Activitatea dvs, s'a întâlnit cu înaltul gând al M. S. Regelui Carol al II-lea, care prin Fundaţia „Principele Carol", prin căminile culturale şi admirabilele echipe studenţeşti, a prilejuit rezultate strălucitoare.

Rezultatul acestei opere a celui mare sociolog al nostru, a fost de natură să determine acţiunea organelor noastre de stat când a fost vorba să păşească la realizări gospodăreşti.

Era firesc ca o operă de lungă durată să-şi vadă consacrarea sa oficială într'un serviciu public cu două secţiuni: Institutul ştiinţific de cercetări sociale şi al doilea: Aplicarea tehnică a Serviciului Social obligator.

Un asemenea serviciu public întemeiat pe baze aşa de solide, izvorât din cea mai vastă experienţă, este şi va fi îndreptarul cel mai de seamă al întregii activităţi a administraţiei noastre publice. Înoirea ţării nu se va putea desăvârşi decât urmărind principiile acestei organizaţii.

Pornită opera dvs. dela Iaşi, desăvârşită la Bucureşti, v'aţi reîntors la Iaşi pentru a organiza toate cele patru ţinuturi moldoveneşti.

Cum putea fi deci ieşenii decât foarte mândri, căci căpătăm o justă recompensă căreia îi suntem recunoscători", —a încheiat d. Rezident Regal Tr. Ionaşcu.

Cuvîntarea d-lui G-ral Ionescu, primarul Iaşilor

Dl. general C. Ionescu primarul Iaşului, a arătat că ieşenii îmbracă azi sufleteşte, haina de mare sărbătoare, pentru a saluta, omagia şi a exprima adânca lor mulţumire şi recunoştinţă pentru onoarea ce li se face prin vizita înalţilor demnitari, în frunte cu d. ministru D. Gusti, preşedintele Serviciului Social.

Şi fiindcă rostul vizitei dvs. este să desăvârşiţi în această parte a ţării rânduirile aşezate de legea Serviciului Social, ieşenii vă cer permisiunea să răspundă şi ei prezent la semnalul de mobilizare a tuturor conştiinţelor moldoveneşti, semnal pe care M. S. Regele l-a dat pentru a chema pe toţi cei cu dragoste de ţară şi neam la munca constructivă de ridicare a nivelului economic, cultural şi ştiinţific, mai ales la sate.

Conştienţi de marea însemnătate a operei de consolidare a statului, ieşenii se încolonează la rândurile celor care urmărind îndemnurile şi directivele M. S. Regelui, muncesc sub conducerea distinsului nostru concetăţean d. prof. Dem. Gusti pentru binele obştesc.

D. general Ionescu a încheiat luându-şi angajamentul solemn de a face ca în toate ocaziile indicate de legea Serviciului Social. Iaşii să răspundă întotdeauna: prezent.

Cuvîntul Fundaţiilor regale

A luat apoi cuvântul *d. C. N. Ifrim*, inspector general al Fundaţiilor Regale, care a spus printre altele:

„Suntem reuniţi sub acoperământul acestei universităţi, ctitorie a lui Cuza-Vodă unificatorul. S'au reunit conducătorii spirituali, administrativi şi culturali din cele patru ţinuturi ale Moldovei vechi. Şi această reuniune aleasă este prezidată de Inalt Prea Sfinţia Sa Mitropolitul Moldovei şi Sucevei, ca în vremuri de odinioară străbunii adunaţi ca într'un divan, şi înfăţişând aci uniunea spirituală a Moldovei.

Suntem aici ca să ascultăm cuvântul binevestitor al unor vremi noui, a unei primăveri ce răsare la orizont pentru neamul nostru. Acest cuvânt de bună vestire este adus de un fiu al Iaşului, de d. prof. D. Gusti.

Astăzi cinstim o faptă şi un om.

Izvorâtă din truda gândului unui om, legea Serviciului Social vine să dea puteri nebănuite de muncă în acţiunea de ridicare a satului românesc şi a oraşelor. Iar omul pe care-l sărbătorim este fiu al Iaşilor, este acela din a cărui muncă a răsărit Serviciul Social.

Sunteţi, domnule profesor Gusti, un creator cum nu ne-a fost dat să vedem. Eu cunosc cum cunoaştem toţi cei din jurul dvs. truda depusă zi de zi, ceas de ceas în serviciul Patriei. Dar iată, vin clipele atât de frumoase. Dvs. vă întoarceţi în Iaşii ce'or mai sfinte amintiri, ca un biruitor. Aici, totul vă vorbeşte: copilăria, anii de şcoală, universitatea. Însăşi această Aulă vă aminteşte de momentul acela când în anul 1918, aţi rostit chemarea tuturor oamenilor de ştiinţă, la datorie faţă de ţara românească, stimulându-i să înceapă cercetările sociale, ale realităţilor noastre româneşti.

După un deceniu de activitate, aţi întemeiat Serviciul Social şi echipele regale.

Aci sunt colaboratorii dvs. din cele patru ţinuturi. Unii mai vechi, alţii mai noui. Îi cunosc, căci au lucrat ani de zile cu ei. În numele lor îmi îngădui să asigur pe Supremul nostru Camandant M. S. Regele Carol II-lea de întregul nostru devotament; iar pe dv. d-le Gusti vă asigurăm că pilda vieţii de muncă, de gândire şi de realizare a Dvs., să fie icoană şi îndreptar în viaţa lor".

In numele echipierilor regali

D. Mihai Bădiuţanu, fost şef de echipă, a vorbit în numele echipelor regale.

„Astăzi când dvs. aţi păşit în Iaşi, leagănul culturii şi a spiritualităţii moldoveneşti foştii echipieri regali, soldaţi credincioşi de eri şi de mâine egaţi prin jurământ de a rămâne în slujba M. S. Regelui care conduce cu atâta înţelepciune destinele neamului nostru, avem fericitul prilej ca în aceste clipe de sărbătoare să vă urăm bun venit. Noi foştii echipieri regali, iluminaţi de gândul regesc, îndrumaţi în fiecare clipă de dvs., secondat de întregul Stat Major al Fundaţiei Regale „Principele Carol", însufleţiţi toţi de o singură credinţă, ridicarea satelor româneşti, sub toate aspectele vieţii noastre sociale, avem mândria să ne socotim azlăzi prima falangă de pionieri, şi de pregătitori acelor ce mâine vor munci alături de noi, pentru consolidarea României întregite.

Vom şti în orice clipă să păstrăm dealungul vremii victoria câştigată ca semn de adâncă cinstire pentru stăruinţa dvs. ce n'a cunoscut oboseală, şi ca respectuos omagiu închinat „M. S. Regelui Carol II-lea, făuritorul de ţară nouă", —a încheiat d. Bădiuţeanu.

*

In numele căminelor culturale a vorbit *d. Ion Cornea*, directorul Căminului Cultural din Bulbucani-Gropniţa (Iaş).

D-sa a evocat scumpe amintiri din vremea când d. ministru Gusti şi-a trăit copilăria în satul Bulbucani; după care aduce un cald omagiu M. S. Regelui Carol al II-lea.

D-sa roagă pe d. prof. Gusti să binevoiască a aproba ca numele căminului din acea comună să fie acela al scumpului şi neuitatului d-sale părinte Ştefan Gusti.

Conferinţa d-lui ministru prof. D. Gusti

D. ministru prof. Dem. Gusti, primit cu vii aplauze, a dezvoltat o interesantă conferinţă.

D-sa a început prin a aduce un pios omagiu, marelui mitropolit Andrei Şaguna, acel care a salvat firea etnică a poporului român şi care a pus bazele societăţii culturale „Astra".

In continuare d-sa a spus:

Fiindcă operele mari, au fost totdeauna binecuvântate de biserică, am simţit că trebuie să cer azi binecuvântarea I. P. S. S. Mitropolitului Nicodim, pentru a fi în spiritul tradiţiei strămoşeşti.

Mulţumesc d-lor Rezidenţi Regali care ne-au onorat cu prezenţa lor la această şedinţă de constituirea regionalelor Serviciului Social din cele 4 Ţinuturi.

Această reuniune a luat proporţii impunătoare, proporţiile unui eveniment simbolic pentrucă reuneşte atâtea figuri strălucite. Şi pentrucă printre noi se află oameni care de mult lucrează pe drumul spinos al culturalizării poporului.

Aceasta înseamnă o garanţie că începutul de azi se face sub bune auspicii.

Am putea spune că legea Serviciului Social înseamnă o mare reformă morală.

De aci, dela această masă, am spus-o întâiu cu sfială, mai târziu cu tărie, că ne trebue un studiu temeinic al realităţilor, pentru a îndrepta viaţa a săteanului nostru.

Pentru acest motiv, am făcut monografii în 55 de sate, cu echipele regale. S'au cercetat toate problemele care privesc viaţa satului, şi s'au evidenţiat toate lipsurile.

Şi atunci s'a ivit necesitatea de a se face temeinic şi pentru satele noastre.

In spiritul Fundaţiilor Regale, înţelegem să facem o cultură integrală la sate.

Nu e deajuns să-i dăm săteanului credit şi pământ, ci posibilitatea să întrebuinţeze creditul şi pământul.

Făcându-i-se educaţia, ţăranul este obligat să muncească sistematic, să se alimenteze cum trebue. Am văzut ţărani care nu au pământ şi stăteau mai bine, datorită conştiinţei trezite de echipele regale, — decât cei care avem pământ.

Sănătate, muncă, educaţie mintală şi sulletească, iată cultura integrală cum o înţelege Fundaţia Regală „Principele Carol". Este o cultură creatoare, constructivă, o cultură de fapte, spre deosebire de cultura verbalistă şi intelectualistă.

Prin căminele culturale, Fundaţia „Principele Carol" lucrează în cele patru domenii, odată cu convingerea că problema satelor nu se poate rezolva fragmentar.

Renaşterea satelor şi cultura sătenilor trebue să se facă pe o renaştere a sentimentului religios. Trebue să căutăm să întărim sentimentul creştinesc la săţean, cum a preconizat însuşi M. S. Regele.

Căminul Cultural trebue să se îngrijească de copiii care nu mănâncă toată ziua, care nu au ce îmbrăca, care vin din alte sate la şcoli, de copiii nenorociţi. Şi atunci când Căminul Cultural întruneşte pe toţi intelectualii satului, desigur că rezultatele vor fi dintre cele mai bune.

Legea Serviciului Social prevede o mare reformă şi anume: şcoli ţărăneşti, cursuri ţărăneşti, şcoli superioare ţărăneşti, prin care se urmăreşte a se face buni gospodari, de a se creia elita socială în sate, de a trezi la ţărani deprinderi noui.

Pentru pregătirea elementelor care vor lucra la sate, s'au înfiinţat şcoli de echipieri şi şcoli de comandanţi de echipieri.

In încheere, d. prof. Gusti, preşedintele Serviciului Social, a cerut să se înceapă lupta, nu din spirit de a urmări o poruncă legală, ci din conştiinţa că în felul acesta se împlineşte un mandat al conştiinţei noastre de român.

Constituirea regionalelor Serviciului Socia

In urmă, s'a procedat la constituirea Regionalelor Serviciului Social din Ţinuturile Prut, Nistru, Dunărea de Jos şi Suceava.

Pentru Ţinutul Prut au fost desemnaţi: preşedinte activ I. P. S. S. Mitropolit Nicodim, director, prof. Mihail David, secretar general av. Gh. Chiriţescu, Membri în comitetul de conducere au fost aleşi d-nii: prof. dr. I. Tănăsescu, prof. P. Dragomirescu, prof. I. Atanasiu, prof. dr. I. Bălteanu, inspector general zootechnic dr. Protopopescu, inspector general sanitar Th. Bulău, inspector general şcolar M. Negru, inspector general agricol Tr. Dănescu, Const. Râşcanu secretar general al Ţinutului Prut, precum şi cei 9 preşedinţi ai Căminelor judeţene din Ţinut.

Telegrama către M. S. Regele

La sfârşit s'a trimis M. S. Regelui o telegramă cu următorul cuprins:

„Din Iaşul gândurilor şi marelor acte, către Majestatea Voastră urări de glorioasă şi fericită domnie din partea tuturor conducătorilor organizaţiei serviciului social din 4 Ţinuturi: Prut, Nistru, Dunărea de Jos, şi Suceava.

Intruniţi în Aula Universităţii Mihăilene, având în frunte pe omul predestinat să ajute la trecerea în fapt a dorinţei Majestăţei Voastre de a vă şti cu o clipă mai devreme Regele unui popor de plugari harnici, pricepuţi şi sănătoşi, pe d. ministru Gusti, preşedintele Serviciului Social, pe domnii Rezidenţi Regali Traian Ionaşcu, Cont. Gurescu, Gh. Flondor pe mitropolitul Bucovinei Visarion, pe episcopii: Lucian al Romanului, Dionisie al Ismailului, Nifon al Huşilor, Tit. al Hotinului, Eirem lt., arhiepiscopia Chişinău, vă încredinţăm cu toţii că vom şti să punem toată înţelegerea şi dragostea noastră de ţară şi Rege, pentru ca mâine să ne simţim mai tari şi mai stăpâni acasă la noi".

NICODIM
Mitropolitul Moldovei

*

La ora 1 jum. s'a servit un banchet în sala de festivităţi a Palatului Administrativ, cu care prilej au toastat I. P. S. S. Mitropolit Nicodim al Moldovei, Visarion al Bucovinei, Episcopul Tit al Hotinului, Rezident Regal Ionaşcu, prof. C. Giurescu, Episcop Nifon al Huşilor, prof. Petre Dragomirescu, etc.

VIRGIL GHEORGHIU

x Săptămâna veseliei începe de azi cu „Fraţii Ritz cavalerii veseli" la „Scala".

Informaţiuni

x *In cerc intim familiar a avut loc ieri căsătoria Domnişoarei Edith Auerbach cu d. doctor S. Manole.*

Transmitem felicitările noastre.

x Minunata este Danielle Darrieux în „Katia" azi la „Phoenix".

x — Ce este insula emigranţilor?

Este un film?

Nu!

Este o prezentare tragică dar reală a unei probleme de care se preocupă oamenii de stat ai tuturor ţărilor „Insula emigranţilor" va fi văzută de toţi la „Scala" de azi Luni.

x **Untură de peşte Medicinală**, Norvegiană, s'a primit la **Frrmacia Dr. Ratianu** cu care se prepară zilnic *untură de peşte iodoferată.*

Untura de peşte Norvegiană veritabilă, simpla sau iodoferată, fiind bogată în *jod şi vitamine* se recomandă cu mare succes adulţilor şi copiilor slăbănogi şi lymfatici pentru purificarea sângelui şi ca întăritor al organismului.

Continuăm sodările după inventar

Incă 6 zile efline

LA DEPOZITELE NOTATE MAI JOS:

Începând de Luni 20 Februarie până Sâmbătă 25 Febr. inclusiv

Preţuri senzaţionale!

Cu această ocazie punem în vânzare diferite mărfuri, piese desasortate, rămase după sezonul de iarnă. Preţurile sunt astfel marcate ca nimic să nu rămâie nevândut.

Parte din preţurile noastre:

Ciorapi de mătasă pentro doamne Lei 49, 59, 69, 79
Ciorapi de flor I cal. pentru doamne Lei 27, 39, 44, 59
Ciorapi ptr. bărbaţi I-ă calitate Lei 22, 27, 29, 39
Ciorapi 3/4 pt. bărbaţi şi copii Lei 29, 32, 35, 39
Chiloţi de dame siluetă Lei 29, 32, 36, 39
Chiloţi de damă charmeuse Lei 99, 109, 129, 149
Cămăşi sport bărbăteşti Lei 89, 99, 109
Pantaloni macco pentru bărbaţi şi copii Lei 69, 79, 89, 109
Costume de ski pentru copii Lei 99, 109, 119, 139
Costume de ski ptr. bărbaţi şi doamne Lei 299, 329, 349
Bluze sport căptuşite ptr. doamne Lei 99, 109, 129
Jachete ptr. copii lână pură cal. I „ 149, 169, 189
Jachete şi pulovere de lână ptr. doamne Lei 199, 249, 299
Combinezoane charmeuse dela Lei 169

Deosebit punem în vânzare diferite alte articole de tricotaje, jachete, pulovere, căciuliţe de lână, şosete de sport, veste, cămăşi de sport, pulovere pentru străjeri, rochii şi diferite alte piese desasortate eu preţuri mult reduse.

Pentru toate celelalte mărfuri din depozit, pe tot acest timp acordăm UN RABAT DE 10%.

Rugăm onor. clientela de a face cumpărăturile dimineaţa, ca fiecare client să-şi aleagă în liniştă cele potrivite.

Hercules

Fabrica de ciorapi şi tricotaje, Cernăuţi

Dep. IAŞI { Str. Lăpuşneanu 26 / Str. Ştefan cel Mare 13

Chişinău Str. Alexandru cel Bun 100 şi 106
Bălţi Str. Regele Ferdinand 191

Azi la „PHOENIX"

APARATE NOUI AUDIŢIE PERFECTĂ
Tânără! Fermecătoare! Divină!

- Danielle Darrieux -

în puternicul roman al principesei Martha Bibescu

KATIA

şi comedia de formidabil succes — — — —

Hollywood Hotel

cu perechea care a cucerit America

DICK POWEL - PRISCILA LANE

Jurnal Paramount

Preţurile cele mai reduse: 14, 10, şi 5 lei

LOZURILE
Colecturei „Mercur"
aduc mare noroc!
Reţineţi lozurile cl. I sosite cu poşta şi veţi câştiga.
Notaţi adresa:
— IAŞI —
Lăpuşneanu 20
lângă Biserica Banu

ULTIMA ORA

Un oaspete distins la Iaşi

Dl. prof. Cornăţeanu, ministrul agriculturei

Printre oaspeţii însemnaţi, pe care Iaşul a avut bucuria să-i adăpostească în ultimile zile, se află şi d. prof. Cornăţeanu Ministrul agriculturei, venit astăzi în oraşul nostru, în dublul scop: de a proceda în calitate de secretar general al Frontului la recomandarea secretarilor generali de Ţinut şi de judeţ; şi de a cerceta în calitate de conducător şi îndrumător al ministerului de agricultură, nevoile plugăriei din regiunea noastră.

Prezenţa unui Ministru în Iaşi, nu constitue de sigur un fapt neobişnuit. Prezenţa Ministrului de agricultură constitue totuşi pentru Iaşi u fapt excepţional.

Nu de multe ori i-a fost dat Iaşului, care din punct de vedere al agriculturei joacă un rol secundar, să adăpostească între vechile dar preţioasele Sale ziduri pe vr'un Ministru al Agriculturei.

Pentru cei ce au urmărit în ultimul timp, manifestaţiunele technicienilor noştri agricoli, dl. Cornăţeanu, care are între altele şi marea superioritate asupra multora, de a fi tânăr, nu este un necunoscut.

Titular al catedrei de Economie rurală la Academia agricolă din Bucureşti, profesor distins şi conferenţiar deseamă, specializat de multă vreme în această ramură de activitate a economiei noastre naţionale, d-sa s'a manifestat neîntrerupt în această direcţie, nu numai de pe catedra sa, sau cu ocazia diferitelor conferinţe pe care le-a ţinut, dar şi în scris şi în nenumăratele consfătuiri ale cercurilor de specialitate.

Cunoscător al structurei noastre agricole şi a organizărei agriculturii altor State din Europa şi de peste Ocean, pe care le-a vizitat şi unde s'a documentat, expunerile şi publicaţiunele d-sale, cu privire la felul în care trebueşte îndrumată agricultura noastră şi anchetele d-sale făcute în lumea satelor, au fost întotdeauna pline de o adâncă realitate.

Simţul practic, justeţa observaţiunelor ş realismul în tot ceia ce constată şi preconizează, constitue la d-sa nota predominantă.

Agricultorii mari şi mici, nu pot fi de cât încântaţi că la conducerea agriculturei ţărei se găseşte un element ca dl. Cornăţeanu.

Ei nu pot fi în tot cazul de cât extrem de mulţumiţi, de oare ce d-sa a aşezat pe primul plan al preocupărilor d-sale, valorificarea întregei producţiuni agricole. Şi valoficarea cerealelor prin vite.

Zootechnizarea agriculturei, de a cărei realizare dl. Cornăţeanu şi-a legat tot elanul tinereţii sale, după cum a declarat în cuvântarea pe care a rostit-o la instalarea sa, cu miniştrii, este destinată să ducă, nu numai la intensificarea agriculturei noastre, dar şi la securitatea tuturor, la liniştirea satelor prin procurarea de posibilităţi de muncă, acelor braţe ce stau astăzi la ţară nefolosite şi care în inactivitatea lor îşi îndreaptă gândul către o nouă expropriere.

Soluţionarea acestor două probleme dintre nenumăratele probleme ce ştim că preocupă pe actualul nostru Ministru de Agricultură, este de natură a schimba în totul aspectul agriculturei noastre şi potenţialul economic al săteanului nostru.

Noi cei ceil urmărim de atâta vreme în activitatea sa, nu putem decât să-i urăm bun sosit în Ţinutul nostru, şi să-i dorim o promptă realizare a programului său.

Şi dacă ne îngădue să ne exprimăm o dorinţă, este aceia de a nu uita şi greutăţile în care se sbat viticultorii din regiunea noastră.

A fost asasinat

ministrul de externe al Chine

Londra 20 — O telegramă din Shanghai anunţă că a fost asasinat ministrul de externe al guvernului chinez din Nanking.

Ministrul a fost împuşcat de 7 indivizi necunoscuţi, pe când se afla în locuinţa sa.

Desemnarea secretarilor pe ţinut ai F. R. N.-ului

la muncă şi agricultură

Azi dimineaţă a sosit în localitate, venind de la Chişinău, dl. Cornăţeanu, ministrul agriculturei.

In gară a fost întâmpinat de autorităţile locale, în frunte cu dl. Rezident Regal Tr. Ionaşcu.

La ora 10 a început la Prefectura de Judeţ consfătuirea pentru desemnarea secretarilor pe ţinut ai F. R. N-ului secţia agricultura.

Tot astăzi dimineaţă are loc la Camera de Muncă şedinţa pentru desemnarea secretarilor la secţia muncei, în prezenţa d-lui Virgil Molin preşedintele Uniunii Camerilor de Muncă.

De'a Camera de Comerţ

Măsuri pentru combaterea speculei

Afişarea preţurilor

In dorinţa de a feri pe comercianţi de neplăcerile ce pot rezulta din nerespectarea unor dispoziţiuni legale ce-i privesc, conducătorii Camerei de Comerţ au dispus ca toţi comercianţii, industriaşii şi s'au orice alţi vânzători, să afişeze în mod vizibil în interiorul localurilor, preţurile articolelor, sau a cataloga aceste articole după natura comerţului ce-l exercită.

Cei ce se vor abate, vor fi aspru pedepsiţi.

Reorganizarea oboarelor

La sediul Camerei locale de Comerţ s'au întrunit Sâmbătă la o consfătuire, toţi preşedinţii oboarelor de cereale, vite şi lemne, din cuprinsul oraşului şi jud. Iaşi. A prezidat d. V. Aslan preşedintele Camerei, asistat de d-nii: Ion Fotea preşedintele general al oboarelor, Mişu Şerbănescu secretarul Camerei, consilier George Chiuca, etc.

S'au luat unele măsuri în vederea bunului mers al acestor instituţiuni, după care s'a trecut la întocmirea proectelor de bugete a acestor oboare.

Deasemenea s'au făcut unele propuneri pentru modificarea regulamentului de funcţionare a oboarelor.

Chestia cărnii

N'a trecut nici-o săptămână dela ultima scumpire a preţurilor cărnii, şi iată că măcelarii au început să se agite. Cauza? Este specula care se practică la Abator.

Deşi preţul cărnii în Abator a fost fixat la 18 lei kgr. totuşi angrosiştii cer 19 şi 20 lei; iar în pieţe carnea se vinde cu 22 lei.

La fel şi cu carnea cuşer.

Măcelari detailişti au făcut intervenţii la Camera de Comerţ, cerând respectarea ordonanţei date şi sancţiuni severe contra speculanţilor.

Noul vice-preşedinte

Dl. Camil Motăş a fost ales vice-preşedinte al Camerei de Comerţ, în locul d-lui N. Anghelescu demisionat.

Răspuns Regal

Cu ocazia instalării comisiunei Interimare a Camerei de Comerţ, d. preşedinte V. Aslan, a trimis o telegramă omagială M. S. Regelui, la care a primit următorul răspuns:

„Majestatea Sa Regele, mulţumeşte Comisiei Interimare, precum şi Dvs. personal, pentru omagiile exprimate cu prilejul instalării".

Directorul Secret. particular al M. S. Regelui

(ss) Eug. Buchman

DI ROOSEVELT

şi-a întrerupt călătoria

Londra 20—. Din Washinton se anunţă că preşedintele Roosevelt, care plecase într'un voiaj de plăcere, a întrerupt concediul şi s'a întors la Casa Albă.

Nu se ştie cauza acestei hotărâri.

AZI la „SCALA"

Filmul actualităţii!
Drama generaţiei de azi!
Problema refugiaţilor!

Insula emigranţilor

Intreaga tragedie a miilor de oropsiţi ai soartei, în căutare de adăpost, cu celebrele vedete americane

DON AMECHE-ARLEEN WHELAN

BINNIE BARNES — GILBERT ROLAND

Un film original, care rulează pentru prima oară în România, în acelaş timp cu New-York-ul, Londra şi Parisul.

Al doilea film

Prietenii celor mici!
Tovarăşii celor mari

FRAŢII RITZ

călăreţi veseli

Ultima şi cea mai reuşită comedie a celebrilor înveselitori de public

Jurnalul *Fox „Movietone" nevăzut încă la Iaşi*

Astăzi se deschide la Bucureşti

Conferinţa Inţelegerii balcanice

Bucureşti 20. — Astăzi urmează să înceapă lucrările Inţelegerei Balcanice.

In acest scop, reprezentanţii celor trei state, Grecia, Turcia şi Jugoslavia, au sosit de eri la Bucureşti.

Primul a sosit dl. Saracioglu, ministrul de externe al Turciei, la ora 9.45 dimineaţă.

D-sa a fost întâmpinat de dl. Gr. Gafencu, ministrul nostru de externe, care a oferit un buchet de flori d-nei Saracioglu.

La ora 10.18 au sosit d-nii Metaxas şi Marcovici, miniştri de externe ai Greciei şi Jugoslaviei.

Inalţii oaspeţi au fost întâmpinaţi de dl. Ar. Călinescu, vice preşedintele consiliului.

La coborâre, dl. Marcovici a declarat ziariştilor:

„Sunt bucuros de a scobori pe pământul României, o ţară de care ne leagă raporturile cele mai prieneşti.

De asemenea ţin să-mi exprim satisfacţia că sesiunea Inţelegerei Balcanice se ţine la Bucureşti, căci în modul acesta am ocazia să mă conving de marele progres pe care l-a realizat România sub glorioasa domnie a M. S. Regelui Carol II".

Azi dimineaţă au început vizitele de vigoare, iar după ameazā se deschide conferinţa.

Preşedintele Azana

somează guvernul Negrin să capituleze imediat

Paris 20. — Ziarul „New-York Herald Tribune" anunţă în ediţia sa pentru Europa că dl. Del Vayo, care a aterizat Sâmbătă la Madrid venind dela Paris, a predat d-lui Negrin un ultimatum din partea preşedintelui Azana.

Dl. Azana cere ca republicanii să capituleze imediat. In acest caz, d-sa ar obţine prin intermediul Franţei şi Angliei anumite garanţii din partea generalul Franco. Astfel, între altele, sa'r garanta că nu se vor face nici o prigoană împotriva acelora care au fost de partea republicanilor.

Dacă însă dl. Negrin respinge proopunerea, d. Azana în calitate de preşedinte va demite guvernul republican şi va adresa un apel către populaţie.

Londra 20. — Din Roma se anunţă că Mareşalul Badoglio, şeful Marelui Stat Major, a plecat eri la Tripolis.

Ambasadorul Angliei la Burgos

Berlin 20. — Agenţia D. N. B. anunţă din Londra că lordul Swinton, fost ministru al aerului, va fi trimis ca ambasador al Angliei la Burgos.

Adunarea generală

a Băncii Naţionale

Bucureşti 20. — Eri dimineaţă a avut loc adunarea generală a Băncii Naţionale.

A prezidat dl. Mitiţă Constantinescu, guvernatorul Băncii şi ministru de finanţe.

D-sa a luat cuvântul omagiind memoria Reginei Maria după care a expus viitorul program de activitate al primului nostru institut bancar.

Intre altele, Banca Naţională va acorda credite pentru agricultură şi mica industrie.

A fost ales administrator al Băncii, cu 2590 voturi, dl. I. Lapedatu.

Dl. M. Mărcus a fost ales cenzor cu 2470 voturi.

Ştiri poliţieneşti

ATAC BANDITESC.— Un individ înarmat cu un topor a pătruns în locuinţa d-nei Maria Prunea din str. Păcurari 125, încercând să jefuiască.

Sărind proprietara, hoţul a lovito-o în cap cu toporul şi apoi a fugit.

Victima a fost transportată la spital.

Pentru descoperirea criminalului, d-nii comisari Horeangă şi Capriţă au făcut o razie în Păcurari. S'au operat mai multe arestări.

ACCIDENT.— O maşină a prefecturei de judeţ din Roman s'a ciocnit pe str. Lăpuşneanu cu maşina Nr. 1440 Iaşi.

Şoferul V. Guzu a fost înaintat la biroul de circulaţie.

AMENINŢARE.—Dl. Il e Tudorache, funcţionar la Corpul 4 Armată, a reclamat că pe Şoseaua Naţională a fost atacat de un individ, care i-a cerut bani.

FURTURI.—S'au comis furturi la d-nii Bercu Sami din str. Sf. Lazăr 30, Frima Sami din Str. Cizmăriei 21, V. Serghie din cart. Bog'lan, Liza Baraş din Str. Ghica Vodă 32 şi C. Meerbaum din Strada Palat 3.

D-ra Leni Riefensthal

a plecat la Viena

Bucureşti 20 — D-ra Leni Riefensthal, cunoscuta cinematografistă germană, a părăsit aseară ţara noastră plecând la Viena.

x In sala de şedinţe a Sfatului Negustoresc, a avut loc eri după amiază o consfătuire a brutarilor ieşeni, sub preşidenţia d-lui George Chiuca, preşed. Sindicatului brutarilor.

S'au discutat mai multe chestiuni în ceiace priveşte bunul mers al breslei.

Tragedia refugiaţilor

O problemă din cele mai dramatice preocupă actualmente pe toţi oamenii de stat ai Europei şi celor două Americi.

Chestiunea refugiaţilor!

Milioane de oameni au rămas fără naţionalitate, fără adăpost şi lipsiţi de orice posibilitate de a-şi agonisi existenţa.

Intreaga omenire este interesată în rezolvirea problemei acestor rătăcitori loviţi de o soartă crudă. Americanii au ţinut să înfăţişeze omenirii întregi, acest jalnic spectacol, redându-l pe ecran, sub cei mai real şi tragic aspect, în filmul „Insula emigranţilor".

Pentru a putea prezenta ieşanilor acest film de cea mai palpitantă actualitcte şi care va interesa pe toţi oamenii ce simt ş gândesc omeneşte „Scala" a făcut enorme sacrificii băneşti, urmând să-l prezinte chiar înaintea Bucureştilor, odată cu marile cinematografe de premieră din New-York, Londra, Paris.

Nici un ieşan nu va lipsi dela acest tragic film, care la premieră din 3 Febr. crt. la Londra a dat o încasare de 6000 lire sterline, adică 10 milioane lei la o singură reprezentaţie. Banii au fost vărsaţi comitetului internaţional al refugiaţilor, prezidat de fostul premier englez Baldwin.

„Insula emigranţilor" rulează de azi la „Scala", odată cu ultima comedie a Fraţilor Ritz „Călăreţii veseli".

INFORMAŢII

x **Rectificare.**— *Dintr'o eroare de zaţ, în suplimentul nostru de Sâmbătă a apărut că înmormântarea lui Deterding a avut loc la Mekenburg în ...Olanda, în loc de* **Germania.**

Facem rectificarea cuvenită.

Se ştie că Sir Deterding de origină olandez, se stabilise în Germania şi a ţinut să fie înmormântat în teritoriul Reichului.

x **Examen medical.** — In faţa comisiunei compusă din d-nii prof. dr. Cosăcescu, prof. dr. C. Tănăsescu medic primar al capitalei, prof. dr. Tudoran, prof. dr. Lucinescu ş dr. Osipov-Sineşti, s'a ţinut examen pentru ocuparea postului de medic primar al spitalului din Tg. Frumos.

A reuşit d. dr. Alexandru Vulpe, un distins medic ieşan şi apreciat chirurg.

PIERDUT Cartea - Chitanţă Asig. Sociale No. 2.300.132 pe numele Ioan Constantinescu, croitor, Iaşi.

Se declară nulă.

ORA 12

Descindere în capitală

Bucureşti 20. — Poliţia a făcut o descindere la cafeneaua Ateneului, unde funcţiona un tripou clandestin. Au fost arestate 50 de persoane, dintre care multe din lumea bună a capitalei.

Misiunea d-lui Berard la Burgos

Burgos 20. — Dl. Leon Berard, trimisul Franţei la Burgos a avut o nouă întrevedere cu generalul Iordano.

El a vorbit la telefon cu d. Bonnet şi a declarat ziariştilor că va avea o întrevedere şi cu generalul Franco.

Sinucidere

Ploeşti 20.— Astă noapte s'a sinucis înghiţând o cantitate de otravă comerciantul Moriţ Grimberg, proprietarul unei parfumerii.

Motivul actului disperat e jena financiară.

x **Pentru subofiţerii pensionari.**—Se aduce la cunoştinţa Subofiţerilor pensionari din Iaşi, de a trece pe la sediul Asociaţiei din Strada Lascăr Catargi Nr. 63, spre a se înscri cu lemne pentru iarna anului 1939 | 40 şi a depune ratele respective în raport cu cantitatea ce se vor inscrie. Sumele se vor depune casierului societăţei sub luare de ricipisă.

x **Durerea de bătături te enervează şi te indispune.** Remediul îl găsiţi în preparatul „ANTICALUS" soluţie şi pomadă care alină durerile şi desfiinţează bătăturile. Depozit Farmacia Dr. Ratianu strada Cuza Vodă 83.

x *Copii! Veniţi şi vă înveseliţi azi cu „Fraţii Ritz călăreţii veseli" la „Scala".*

Magazinul EDUARD

execută uniforme şi accesorii pentru F. R. N.

CANALUL DE SUEZ

Domneşte o vie agitaţie în lumea internaţională, în jurul problemei canalului de Suez, revendicat de Italia.

Se ştie că acest canal prezintă o importanţă colosală pentru marile puteri, cari deţin colonii în Africa şi extremul orient. Majoritatea acţiunilor lui sunt în mâinile englezilor şi francezilor.

Italia mărindu-şi imperiul colonial prin cucerirea Abisiniei, a pus cu hotărâre problema unei participări la exploatarea Canalului de Suez, prin care trec vapoarele spre colonii.

Suezul prezintă însă şi o importanţă strategică, prin situaţia lui şi bazele militare create pe litoral. Se înţelege, deci, că disputa este din cele mai mari, iar lupta între Marile Puteri, dintre cele mai înverşunate.

S'ar putea prea bine ca Suezul să fie totuşi, până la sfârşit, obiectul asupra căruia se va stabili acordul general, pentru pacea lumii. In orice caz, disputa continuă.

✝

Blocul Pensionarilor Publici din Iaşi face cunoscut încetarea din viaţă a pensionarului

Istrate Gheorghe

Membru al Blocului şi înscris la Casa de ajutor pentru înmormântare.

Ceremonia înmormântării a avut loc eri Duminică 19 Februarie 1939 orele 15 (3 p. m.) la Cimitirul Eternitatea.

Familia Harbuz aduce pe această cale vii mulţumiri tuturor acelora cari au adus mângâeri, la moartea scumpului lor

Constantin Cireş

CAUT CAMERĂ mobilată independentă, acces bae, pensiune, preferabil cartier central. A se adresa la ziar.

Cumpăr aur de dinţi, bijuterii. Vindeţi bine

Brătianu 82

Ceasornicar specializat la Paris

COMUNICAŢI ADRESA Dvs., primiţi gratuit calculaţia numărului norocos la loterie, „CORVINO" Cluj, str. Mico 4

DOCTOR

SOLO SCHREIFEL

SPECIALIST IN BOLI DE PIELE, VENERICE, SIFILIS

Tratamentul precoce al sifilisului prin examenul ultra-microscopic

DIATERMIE

Raze ultra-Violete

Consultaţii şi tratamente

7—10 dim. şi 2—9 seara

Str. Anastasie Panu 70

peste drum de Bis. Sf. Neculai

ANUL XXXVI No. 9572

ABONAMENTE:
Lei 350. . . . . pe un an
„ 180. . . . . „ 6 luni
„ 90. . . . . „ 3 luni
„ 35. . . . . „ 1 lună
„ 1500. . . Instituții publice

Atelierele tipografice „Opinia"
IAȘI STR. LAPUȘNEANU 37

1 LEU

OPINIA

Ziar popular cotidian

MERCURI 22 FEBRUARIE 1939

TELEFOANE
Redacția. . . . No. 1298
Administrația . . „ 1299
Serv. de noapte red. . „ 1436

Redacția și Administrația
IAȘI STR. LAPUȘNEANU 37

Director C. R. GHIULE

BIBLIOTECA UNIVERSITĂȚII IAȘI

ANULAT

„Iașul a rămas locul înfăptuirilor mari legate de sufletul și cultura poporului"

ne-a declarat d. ministru Dimitrie Gusti

In palatul metropolitan, l-am găsit Duminecă pe d. ministru Dem. Gusti, înconjurat de chiriarhii Moldovei. Și i-am solicitat o convorbire.

— „Trebue să vorbiți „Opiniei"—glăsuește I. P. S. Mitropolit Visarion când aude despre ce este vorba.

— „Am vorbit atât de mult azi încât nu știu ce aș mai avea de adăogat" — mă întâmpină d. ministru Gusti.

Să vă vorbesc despre serbarea de azi?

Mă tem însă că n'aș găsi cuvinte de exprimare cu care să zugrăvesc impresia ce mi-a lăcut-o manifestarea de azi din Capitala Moldovei.

A fost o adevărată sărbătoare a Moldovei și a Iașului.

Cred că de mult n'a mai trăit orașul acesta asemenea clipe de înaltare sufletească.

Spun „clipe de înălțare sufletească", fiindcă acțiunea care a pornit și s'a temeinicit azi la Iași, are la bază numai cătarea și cultivarea sufletului poporului, fără alte intenții și interese din partea cuiva.

O singură grijă, — lozincă pentru toți: *înălțarea poporului.*

Și cine putea să fie în fruntea acestei acțiuni cu un scop atât de măreț și nobil, decât Biserica și conducătorii ei.

Chiriarhii Bisericii noastre s'au grăbit să răspundă și de data aceasta, la chemarea regească.

Mă bucur că am găsit aici sprijinul, — de care de altfel nu mă îndoiam,

Nădăjduiam în însuflețirea Iașului și a Moldovei pentru această acțiune, fiindcă eu cunosc sufletul moldoveanului. Și bucuria mea crește atunci când îl știu în fruntea Moldovei pe I. P. S. Mitropolit Nicodim—un ierarh atât de activ, cărturar și gospodar neîntrecut.

„Iubesc Iașul I..."

Și apoi d. ministru Gusti după ce vorbește în chip elogios despre ieșeni ne declară:

— „Două motive m'au determinat să aleg Iașul ca loc de întâlnire a fruntașilor Moldovei Vechi a lui Ștefan.

Iașul a fost și este în leagănul tuturor înălțuirilor mari, legate de sufletul și cultura poporului românesc...

Și un alt motiv pe care nu-l pot ascunde: *„Iubesc Iașul"*...

— „Cum n'a să-l iubiți domnule ministru, dacă sînteți ieșan?... — adaogă părintele prof. Valerie Iordăchescu...

(Continuare în pagina 2-a)

Somnul veșnic al Papei Pius XI

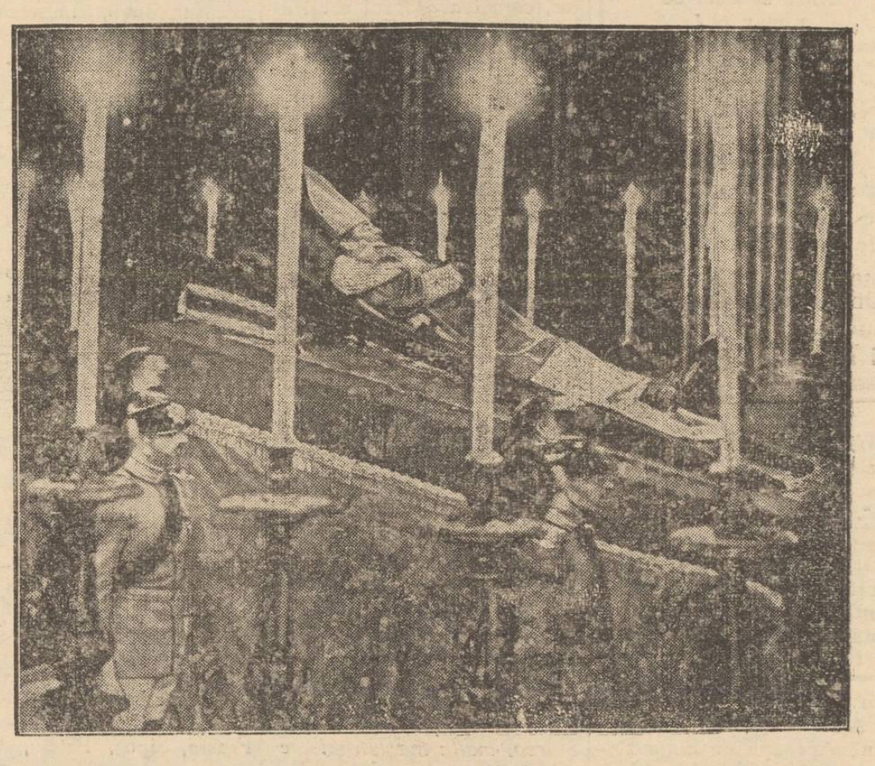

Corpul îmbălsămat al Papei Pius XI a fost așezat, spre odihna veșnică, în trei sicrie puse unul într'altul.

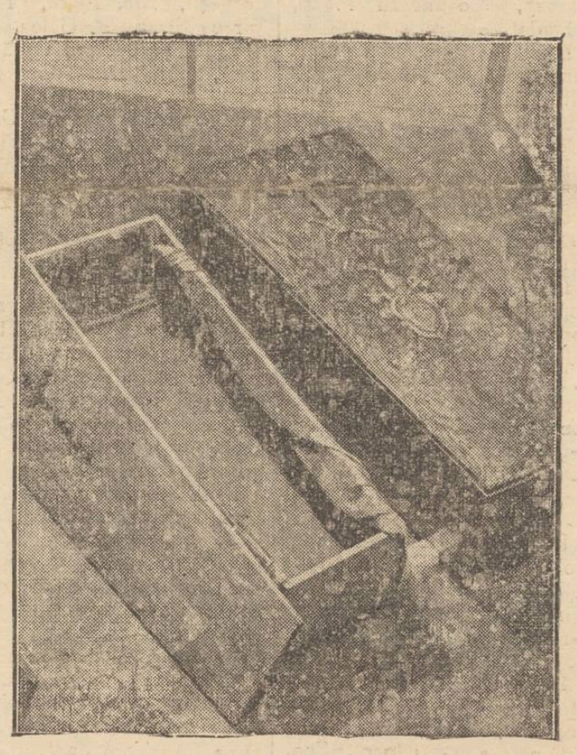

Primul sicriu e din lemn de chiparos. Acolo a fost așezat corpul neînsuflețit. Lîngă corp s'a depus un săculeț cu medalii având efigia lui Pius XI. Asemenea s'a depus, într'un tub de fier, un pergament în care sînt rezumate, în limba latină, faptele din vremea pontificatului ilustrului defunct.

Peste corpul Papei a fost așternută o pînză de purpură iar peste față o pînză de mătasă albă. Apoi s'a pus capacul și s'a sigilat.

Acest sicriu de chiparos a fost depus în altul, de plumb, care deasemenea a fost sigilat.

Și în fine, cele două sicrie au fost așezate în al treilea, din lemn de ulm. Pe capacul acestui ultim sicriu s'au sculptat crucea, tiara arhiepiscopală și blazonul pontifical. Iar în litere de aur s'a scris, în limba latină, numele defunctului, anii nașterei, ai pontificatului și ai morții.

Întreitul sicriu a fost depus în cripta Sfântului Petru, din subteranele Vaticanului.

În clișeu, sus: Papa Pius XI pe catafalc. Jos: sicriul de ulm cu blazonul pontifical.

27 Februar -- aniversarea Constituției

Apelul Bisericei ardelenești

Șefii bisericei din Transilvania, au lansat următoarea

Chemare

Către iubitul nostru cler și popor românesc din Ardeal, Banat, Crișana și Maramureș.

In ziua de 27 Februarie se împlinește un an de zile de când M. S. Regele Carol II a întărit, cu înalta Sa iscălitură, Constituția cea nouă a Țării Românești, ce a rodit din frământarea sufletului Său mare, închinat poporului român cu toate podoabele pe care i l-a hărăzit Atotputernicul Dumnezeu.

Gândindu-ne la tot ceeace însemnează pentru Țara Românească și pentru strângerea rândurilor între toți fiii neamului nostru această Constituție, Noi, Arhipăstorii celor două biserici românești din Ardeal, am găsit de cuviință a ne apropia gândurile și inima într'un singur simțământ de slavă, întocmai cum făceau odinioară, în zilele mari ale neamului, înaintașii noștri de glorioasă pomenire cari au cinstit scaunele arhierești dela Sibiu și dela Blaj.

Iubiții noștri fii sufletești,

Începutul anului trecut ne găsise în mari frământări, în mijlocul unor lupte între frați, ce ne iroseau puterile, în jurul unor dispute mărunte, în loc de a închina aceste puteri operei de consolidare a Statului.

Totul era contestat în viața noastră publică.

Nu era hotărâre de guvernământ, nu era persoană, autoritate, valoare morală, lege și chiar Constituția, care să nu fi fost supuse îndoelilor, care să nu formeze obiect de controverse și de ceartă continuă.

Cu asemenea metode nu putea înainta această țară.

Mai ales în această epocă, la scurt timp după unirea națională, trebuia ca toate gândurile și puterile noastre să fie închinate acțiunei comune și închegate de întărire a Neamului și a Statului.

Dumnezeu însă a binevoit să aducă și această stare mult dorită prin înțelepciunea Regelui nostru prea iubit, care a avut voința de a merge drept la țința salvatoare, scoțând Țara din frământarea care o slăbea din zi în zi. Iar în acțiunea pornită, M. S. Regele a făcut apel la toți românii ca să vină în ajutorul și în slujba ei.

Pătrunși de spiritul acelei calde solidarități, care vibrează în litera nouei Constituții și recunoscător lui Dumnezeu pentru înțelepciunea, puterea de muncă și înflăcărata dragoste de neam, ce a binevoit a sădi în sufletul Suveranului nostru. Noi chemăm poporul binecuvântatului Ardeal la sărbătoarea aniversării Constituției, care va avea loc *în ziua de 27 Februarie, în cetatea sfintelor împliniri naționale, la Alba-Iulia,*

România întreagă va prăznui, în această zi, roadele strălucite ale unui an de muncă stăruitoare, desfășurată cu încredere și cu elan răscolitor de către M. S. Regele Carol II.

Fiecare oraș, fiecare sat, va fi în sărbătoare, așa cum se cuvine în ziua de aniversare a celei mai de seamă dintre biruințele românești, dela Unire încoace.

Ardealul tradițiilor naționale trebue să prăsnuiască, osebit de toate sărbătorirele locale, ziua aceasta care a deschis larg porțile înfrățirii și ale redeșteptării noastre.

Iubit popor românesc,

In slujba operei de împăciure și înfrățire, trebue să se găsească și acum, ca întotdeauna, Sfânta noastră Biserică strămoșească.

Cine nu știe că, decâteori s'a petrecut un eveniment important în trecutul neamului nostru, Biserica a fost de față cu ajutorul ei, cu binecuvântarea ei.

Cu atât mai mult se cuvine astăzi ca Biserica să fie angajată la această operă de Renaștere Națională, care nu e o acțiune de caracter politic ci, în primul rând, are un caracter moral și se adresează adâncurilor noastre sufletești prin mijloace și argumente de ordin superior.

Deaceea, cu iubire de mamă, Biserica chiamă prin Noi pe toți fii ei la o sărbătoare a păcii și a bunei învoiri.

Ceasul de față, în special, ne poruncește să ne strângem rândurile.

Când ne pândesc atâtea primejdii din afară, datori suntem până la unul să stăm în ajutor înțeleptului nostru Suveran, ca să conducă destinul acestui neam, spre limanuri fericite.

Și se cuvine, cu amândouă mâinile, să prindem cu toții gândul mântuitor al Suveranului și al sfetnicilor Săi luminați, dovedind astfel lumii din afară solidaritatea și unitatea noastră de oțel, capabile de a înfrunta orice amenințare.

Iubitul nostru cler și popor,

Ne vom întâlni deci cu toții la Alba Iulia, frați români ardeleni dela vlăd până la opincă, legați strâns în simțământul de frăție românească, mai pur nic și mai grăitor decât toate celelalte.

Veniți în jurul Arhipăstorilor voștri, veniți cu sufletele larg deschise, ca să aducem închinare, după datina strămoșească, Celui ce este Bunul și Înțeleptul Părinte al Țării, M. S. Regelui Carol II-lea.

Convinși că Renașterea Națională, pe care toți o dorim va fi posibilă și va rămânea trainică numai dacă va fi așezată pe temelia elanurilor sufletelor noasrre, noi îndemnăm pe fiii noștri sufletești, ca ascultând de porunca conștiinței lor și de înalta poruncă a vremurilor de azi, să vină la această mare sărbătoare a sufletului românesc.

Binecuvântarea Noastră Arhierească să așeze în sufletele Voastre pacea senină și să întărească inimile Voastre întru dragostea de Neam, de Țară și Rege.

Dat în reședințele Noastre dela Sibiu și dela Blaj, în ziua de 18 Februarie 1939.

† N.COLAE
Mitropolit ortodox al Ardealului.

† ALEXANDRU
Mitropolit unit al Ardealului

Din toată lumea

Covoare românești la Expoziția din New-York

Cele mai mari covoare oltenești i executarea în atelierele noastre, au fost lucrate sub auspicule Ligei naționale a femeilor din Gorj, pentru pavilionul românesc dela New-York.

In afară de concepția desăvârșită artistică a acestor covoare, execuția tehnică a necesitat o muncă cu adevărat uriașă, dat fiind dimensiunile deosebit de mari ale acestor covoare (20 | 15 mtr.).

Echipele de lucrătoare ale Ligei naționale a femeilor din Gorj au lucrat zi și noapte pentru ca aceasta comandă să fie gata în ziua de 20 Februarie a. c., lucrând cu rotație, executând câte 50 cm. pe întreaga lungime pe timp de 24 ore. Covoarele cîntăresc 500 kgr. fiecare.

Ele sînt expuse pentru amatori în grădina Ateneului Romîn din București.

Populația orașului Praga

După ultimele situații statistice încheiate la 31 Decembrie 1938, rezultă că numărul populației din Praga (capitala Cehoslovaciei) s'a ridicat la 980.000 locuitori. Se crede cu suficientă îndreptățire că în curs de cel mult un an, Praga va trece de un milion locuitori.

Locuință originală

In turnul bisericii St. Johann din Göttingen, trăesc doi studenți cu permisiunea municipalității și în urma recomandării Universității ca fiind niște studioși cu mare viitor pentru știința germană.

233 scări duc la locuința acestor studenți; astfel se poate spune că ea e între cer și pământ. Locuința datează din evul mediu, cuprinde trei camere, o bucătărie, iar balcoanele turnului servesc, după mărturisirea studenților, drept admirabile uscătorii pentru rufe. Apa este adusă în găleți trase cu ajutorul unui scripete: tot așa sunt ridicate și alimentele.

Studenții locuiesc în acest apartament de 4 ani și sunt foarte mulțumiți deoarece nici o... femeie n'a venit să-i turbure.

Războiul copiilor

La Newport în Anglia s'a produs un fapt care iese din comun.

Două tabere de copii, între 10 și 15 ani, s'au încăerat pentru lichidarea unei chestiuni de onoare.

A fost o luptă în toată puterea cuvântului.

Combatanții au utilizat pietre, bețe și chiar pușți „Flaubert".

O fetiță în vârstă de 16 ani a făcut-o pe sora de caritate, îngrijind de răniți.

Până să se vadă care partidă e victorioasă, pe câmpul de luptă au rămas mai mulți răniți, dintre care unii au luat drumul spitalului.

Cazul este comentat de toate ziarele londoneze, ca un semnal vremii!

Transfuzie de sânge între pisici

O doamnă foarte bogată din Colorado, are două pisici care sunt tovarășii de joc cei mai plăcuți ai celor trei copii ai săi. Pe negândite, animalele au fost lovite de o boală gravă. Doctorii veterinari consultați s'au pronunțat explicit pentru septicemie.

Era foarte necesară o transfuzie de sânge urgentă. Și iată un infermier plecând în zbor la vânătoare de pisici. După bătălii mari, parveni să prindă două leline care, legate, fură obligate să cedeze o parte din sângele lor pentru a vindeca tovarășii.

Drept recompensă pentru sacrificiul făcut de cele două pisici, s'a destinat un fond pentru o mică pensiune care să le asigure zilnic cel puțin câte o farfurie cu mațe.

Radiologia și importanța ei

Situația la Iași.—Opera d-lui prof. Radu.—Un congres internațional în orașul nostru.

de **dr. GH. COȘTIN**

Unul din cele mai importante domenii ale medicinei contemporane este cel radiologic.

Această ramură medicală în stadiul în care a avansat, mai ales în ultimii 20 ani, tinde să formeze o știință cu totul aparte și care, paralel cu evoluția electro-mecanică, să dea o notă cu totul particulară în viitor medicinei.

Sunt patruzeci și patru de ani de când în luna Decembrie 1895, datorită geniului îmbinat cu hazardul, un fizician până atunci necunoscut, înfățișează lumei una din descoperirile cele mai frumoase și mai utile timpurilor moderne transmițând-o posterității odată cu numele său.

Razele descoperite de Roentgen, cărora marele fizician le-a dat numele de raze X, grație proprietăților lor atât de misterioase, au dat posibilitate științelor medicale de a crea noi procedee de, diagnostic și tratamente în numeroase cazuri de boli.

Descoperirea lui Roentgen a dotat știința cu o nouă metodă de exploatare a corpurilor animate cât și a celor neanimate.

Studiul scheletului și cercetarea și găsirea corpilor străini în organism, au format etapele inițiale în întrebuințarea noilor radiațiuni în arta medicală. Ele au adus un ajutor prețios în diagnosticul boalelor și au făcut să ia ființă o ramură destul de nouă și originală: *radiodiagnosticul,*

La 1896, cu un an mai târziu de la descoperirea lui Roentgen, Bouchard studiază grație noei discipline, toracele corpului omenesc; iar Guilleminot, aparatul respirator și cardio-vascular.

Razele Roentgen aduc importante servicii medicinei și mai cu seamă chirugiei.

In 1897 Varnier a introdus radiodiagnosticul în obstetrică.

Dela descoperirea lui Roentgen și până astăzi, radiodiagnosticul a făcut pași giganți, fiind astăzi indispensabil medicinei. Zilnic el se perfecționează.

Mulți au confundat și confundă și astăzi fotografia cu radiografia. Prima reprezintă forma exterioară a obiectelor transpuse pe placa fotografică destul de redus; pe când radiografia este imaginea simplă și exactă.

Unui radiolog bun i se cer cunoștințe precise în domeniile: anatomie discriptivă, anatomie patologică, clinică medicală, chirurgie și bacteriologie.

Radiologia a adus servicii în timpul marelui război.

Prin razele Roentgen se tinde astăzi a se vindeca multe din maladii, care nu aveau altă soluție decât bisturiul operatorului.

Lupta pentru progres a costat multe victime, căci dacă razele au un efect binefăcător asupra celor bolnavi, lasă urme adânci în cei ce manevrează aparatele. Mulți oameni de știință, fizicieni și medici, au pierit pe altarul radiologiei.

La noi radiologia nu e limitată, ca în țările occidentale, unde restricțiile din cauza pericolelor care le prezintă pentru profani, sunt dăunătoare pacienților.

Mulți pacienți au căzut victime necunoscătorilor.

Iașul este desigur un centru radiologic al țărei, care

(Continuare în pagina 2-a)

PRAFURI MIGRENO-NERVOSIN
COCOŞEL GĂSECKI
DURERILE de CAP, de DINTI, GRIPA, RĂCEALA
înlat.→
CERETI PRAFURI ORIGINALE COCOSEL

TYP
Cel mai sigur purgativ

Mâine seara ora 21.47

pleacă excursia
Iaşi-Bucureşti
cu 50% reducere
pe C. F. R.

organizată de
Wagons-Lits || Cook

Inscrieţi-vă din timp. Iaşi, Piaţa Unirii 1 Locuri limitate
Reîntoarcerea din Bucureşti Vineri seara, ora 23

VINURI ABSOLUT NATURALE
vechi şi noi, eftine şi higienic servite

cumpăraţi numai dela depozitul nou înfiinţat în str. Prof. A. C. Cuza 27 (fost Arcu) casele Teitler, palatul poştei vechi.

Dacă nu vă puteţi deplasa, telefonaţi la Cinema Sidoli telefon 2059, — şi veţi avea urgent la domiciliul Dvs. vinul dorit.

In vederea sărbătoarei de Luni 27 Februarie
WAGONS-LITS // COOK
AGENŢIA IAŞI
organizează două excursii
SPECIALE
cu 50% reducere pe C. F. R.
— LA —
BUCUREŞTI

din care una NUMAI DUS şi alta DUS ŞI INTORS: Ambele cu plecarea Sâmbătă 25 Februarie a. c. ora 13.07 cu tren rapid. — Inapoierea din Bucureşti, Luni seara 27 crt., ora 23.

LOCURI LIMITATE ŞI REZERVATE.

Inscrierile se primesc NUMAI până Vineri ora 7 seara, la Agenţia
WAGONS-LITS // COOK
IAŞI, PIAŢA UNIRII 1

Miss Catastrofă?

Se caută funcţionar
de magazie, branşa fierărie, cu sau fără cunoştinţe de branşă, serviciul militar satisfăcut, cu minimum 2 clase secundare având origina etnică română şi elatea între 22 şi 27 ani.
A se adresa la ziar sub No. 1173.

DOCTOR
I. Bernáth
Specializat la Viena în
Boli interne
BOLI de COPII şi SUGARI
Tratament şi diagnostic cu raze electrice
RAZE ULTRA-VIOLETE
Raze Farad şi Galvan
Iaşi Şos. Arcu 2
lângă Farmacia Irofte
Cons. 9-10 dim. şi 3-6 p. m

Penitenciarul
Când? Unde?

Dr. R. DAMSKER
Medic de Spital
BOLI INTERNE
plămâni, inimă, rinichi
Str. Ghica Vodă No. 32

DOAMNA DOCTOR
PARHON C. ŞTEFANESCU
Medic primar al Spit. Socola
Consultă pentru
Boale nervoase şi ale glandelor cu secreţiuni interne
METABOLISM BAZAL
Cons. 2—4 p. m.
Str. Tăutu 2 Tel. 2269

Dr. A. TOMA
medic primar al Dispensarului pentru Profilaxia Turberculozei
Consultă 11—1 a. m. 7—8 p. m
BOLI DE PLĂMÂNI
MEDICINĂ INTERNĂ
Roentgen—Diagnostic
Str. Lascar Catargi 47

Toate revistele şi cărţile străine se găsesc la
limpul
STR. LAPUŞNEANU Nr. 12
(lângă soc. de telefoane)

Boli nervoase de stomac şi de intestine

De multe ori, durerile de stomac şi intestine sunt în realitate boli nervoase datorite sistemului nervos vag şi simpatic, cari se resfrânge asupra stomacului. Individul vagotonic are tensiunea mică, e palid, are greţuri, palpitaţii, transpiră uşor, are mâini reci şi accese de dispnee. Individul simpaticotonic are călduri, pulpila îi e dilatată, pulsul e repede, stomacul e leneş, iar uneori îi tremură braţele. Pentru a preveni complicaţiile ce pot surveni asupra stomacului şi întregului organism întrebuinţaţi preparatul american cu renume mondial Gastro D.

Preparatul Gastro D se găseşte de vânzare la farmacii şi drogherii sau prin mandat contra sumei de lei 135 dela Farmacia „Thoiss" Bucureşti, Cal Victoriei 124. Se recomandă de medici.

La magazinul de mode
MARY
Lăpuşneanu 23, a sosit un nou transport de pălării pentru sezonul de primăvară.

„Asociaţia Cercurilor de gospodine" aduce la cunoştinţă că în ziua de **25 Martie** va avea loc în saloanele Cercului Militar serbarea anuală dată în folosul dispensariilor şi a grădinelor de copii.

Onor. public este rugat a lua parte în număr cât mai mare.

MAŞINA DE SCRIS în bună stare cumpără Vasile Gh. Mândru, Cinematograful „Sidoli".

DE VÂNZARE casă de raport 4 apartamente. Preţ avantajos. A se adresa proprietar în curte. Ghica Vodă Nr. 13.

DE VÂNZARE imobilul din str. Apedue 23, cu tot confortul, Aproape de Piaţa Halei şi centru, având grădină cu pomi tructiferi şi flori.
Condiţiuni favorabile.

PIERDUT Buletinul Biroului Populaţiei din Com. Copou Jud, Iaşi No. 294 pe numele Marla Pavel.
Se declară nul.

Miss Catastrofă?

Informaţiuni

x Voiţi să cunoaşteţi secretul căsniciei moderne—vizionaţi superfilmul „Capriciile Destinului" cu Erroll Flynn şi Olivia de Havilland, azi la Sidoli.

x Publicaţiuni pentru „Monitorul Oficial" se primesc la „Opinia" Str. Lăpusneanu 37.

x *Cunoaşteţi Togal-ul?* Tabletele Togal constitue un medicament cu efect prompt în reumatism şi gută. Graţie compoziţiei sale deosebit de fericite şi a rezultatelor excelente obţinute de numeroase clinici şi spitale. Togal-ul şi-a creat o reputaţie generală incontestabilă.

Direcţiunea V. Petrescu

x Pentru comenzi de BORVIZ DE BORSEC, adresaţi-vă reprezentantului societăţii, — Dl. Vasile Mândru, la cinematograful „Sidoli", telefon 2059 şi la biroul de agenturâ şi comision Mândru, tel. 1516.

x Vizionaţi cel mai bun program azi la Sidoli şi în care vă veţi distra minunat admirând cele mai mari vedete ale ecranului.

Penitenciarul
Când? Unde?

De vânzare
casă gospodărească, solidă, 4 odăi, bucătărie, cămări, pivniţă, apă, lumină electrică etc.
Poziţie centrală lângă tramvai şi Hală. Preţ foarte avantajos. A se adresa la ziar.

Fotografii
pe porcelan pentru morminte
(Photokeramikă) veritabilă
Durabilitate garantată, comandaţi la cunoscutul studio fotografic
ZAHARIA WEISS

Un arbitru sportiv acuzat de părtinire

Comisia de anchetă depe lângă Liga de Est a arbitrilor, cercetează cazul arbitrului ieşan d. Blum.

Cu ocazia arbitrărei matchului de foot-ball, Macaby-Aquilla; d. Blum s'a făcut vinovat de faptul că ar fi condus match-ul părtinitor pentru gruparea Macaby şi trecând peste regulele regulamentului, a reprimit pe teren un jucător care fusese eliminat.

Cercetările fiind terminate, arbitrul Blum, va fi trimis în faţa comisiei de judecată.

O faptă lăudabilă
a elevelor de la liceul „Sf. Sava"

Duminică s'a desfăşurat la liceul de fete „Sf. Sava" din localitate, o solemnitate impresionantă.

Din îndemnul d-rei prof. Emilia Tutoveanu comandanta centuriei a II-a, străjerele acestei clase au botezat copilul unei femei nevoiaşe din cartierul Sf. Andrei, anume Ieremia.

Pe lângă susţinerea cheltuelilor botezului, străjerele au dat femeei un leagăn alb lăcuit, întregul trusou pentru micuţul copil, îmbrăcăminte peutru mama, sora ei şi pentru o surioară a noului născut. Botezul a fost săvârşit de părintele Const. Bogdan parohul bis. Sf. Neculae-Domnesc.

Eri s'a făcut scăldătoarea micuţului şi cu acest prilej străjerele au dus lehuzei alimente şi o bae.

Prin gestul lor lăudabil, elevele au aprins lumina speranţei într'o casă sărăcăcioasă, unde nu ardea decât credinţa în D-zeu.

*

Dar de la şcoala condusă de d-na Alura Paul-Andreescu se mai aud şi alte fapte frumoase.

Astfel centuria I şi a II-a au lucrat 48 cămaşe pentru Crucea Roşie; iar întregul stol al liceului lucrează de zor la terminarea a 300 halate, tot pentru Crucea Roşie.

Foarte frumos.

Răspuns regal

Ca răspuns la telegrama dată M. S. Regelui Carol II, de adunarea generală anuală a Blocului pensionarilor publici din Iaşi, de la 14 Februarie, a. c. s'a primit următoarea telegramă;

D-lui Victor Munteanu preşedinte al Blocului pens. Iaşi.

„Majestatea Sa Regele, mă însărcinează a vă transmite înalte mulţumiri, pentru omagiile exprimate cu ocaziunea adunărei ţinute.

Mareşalul Curţei Regale
CONST. FLONDOR

Azi la Sidoli

Cuplul de vedete din „Robin Hood" şi „Brigada 41"
ERROLL FLYNN
OLIVIA de HAVILAND
ROSALIND RUSSELL
în cea mai amuzantă aventură a ecranului
Capriciile Destinului
regisată de Michail Curtiz odată cu cea mai ideală pereche de dansatori
Fred Astaire
— şi —
Ginger Rogers
în noul lor film
AMANDA
O montare ca în basme şi în care pe lângă 11 dansuri noi se lansează 36 şlagăre muzicale.
JURNALUL SONOR PARAMOUNT

Ecouri mondene

Balul dela Palatul de justiţie

Balul societăţii de „Patronaj" a făcut ca Sâmbătă seara sala de recepţie a palatului de justiţie să fie locul de întâlnire al elitei ieşene.

Din numeroasa asistenţă remarc pe:

Principesa şi prinţul George Sturza, înalţii magistraţi ieşeni cu doamnele: Lupu, Pogonat, Caţichi, Coroi, Misihănescu, Duduica, Iorga, Comârzan, Costinescu Macri, Triandaf.

D-nele şi d-nii prof. univ. general dr. G. Stoicescu, Emil Radu, N. Cosmovici, Bedreag, Popescu, Oescu, d-na şi dl. C. Werner.

D-nele şi d-nii ing. Ion Geanău, Mircea Petrini, Bernează Kieser, Mitescu, Strat, Grigoriu, d-na şi dl. Victor Scriban.

D-nele şi d-nii dr. Protopopescu, Cădere, d-na şi dl. com. Balila, D-nele şi d-nii Rusovici, Ciurea, Gheorghiu, C. Barth, Copici, d-nele şi d-nii G. Stu za, col. Strat, Irimescu, lt. col. Botezatu, d-nele şi d-nii av. Nelu Ionescu, C. Dumbravă, C. Toma, Alex. Pogonat, Costriş, L. Sadoveanu, Ştefan.

D-nele şi d-nii Glogoveanu, Volosevici, prof. Motăş, d-nele şi d-nii maior Gumă, Popescu, Mircea, Cantemir, d-nele şi d-nii Diagu, Codreanu, com. Popovici.

D-nele şi d-nii căp. Orăşanu, Ţoni, Palaghiţă, Belcic, Popovici, Ohoţchi.

D-nele şi d-nii locot. Scobai, Onică, Baciu, Dumitrescu etc.

D-nele ing. Meyer, Crasnoselschy, Stamboliu, doctor Berbeciu, Gavrilescu, Botez, Negoiţă etc.

Din mănunchiul de tinere domnişoare remarc:

D-rele Pogonat, Puica Caţichi, Cristinette Stoicescu, Lizica Bădărău, Rodica Cosmovici, Zizi Bedreag, Lilica Crasnoselschi, Foiţa şi Cocuţa Geanău, Puica Popescu, Stancov, Lilica Apostolescu, Lidia Mircea, Veronica Negoiţă, Steluţa Irimescu, Carp, Silvia Guţu, Celia Stănescu, Duduţa Enescu, Pavlid, Kiki Patriciu, Linette David, Haralamb, Filip, Bancea, Veronica Stamboliu, Barbu, Laura Culencu, Onică, Mărioara Savin, Lidia Dobjanschi, prof. Patriciu, Voropai, E. Popov, T. Ostapov, A. Gnucktel, Socoleanu, Gheorghiu, Nuţa ing. Grigoriu, M. Ionescu, Rug, Nicolaescu, Giurcăneanu, Popovici, Ohoţchi, Justinica Hotnog, T. Botez, Bulău, Şoarec, Popovschi-Popa, Gheorghiu, etc. etc.

D-nii Victor Scriban, prof, Bulgaru, M. Borcea, Mircea Popa, colonel Nicolau, col. Cercavschi, C. Jianu.

Inginerii Soroceanu, Svicinschi, d'Albon, Rusu, Caţichi, Antonescu, Axinte, Popp, Mortazian, C. Ştirbey, Dorogan, Nazarenco, Bucholtzer.

Maior Constantinescu, căp. Fluieraş, Cherculescu, d. Damian.

Avocaţi G. Marinescu, Coroi, Velciu, Mircea Teodorescu.

Dr. Guţu, Costinescu, Iov, Penişoară, Pintilie, Barbalian, Mărculescu, lt. dr. Pascu, lt. farmacist Nap. Abu, drd. Burdea, Toporaş, Buciumel Popescu. Grădinaru, Bădărău, Frasin, Şipoş, Petriu, Gavrilescu.

D-nii Puşcariu, Nunuoă Iordăchescu, Titieă Niculescu-Cornești, Nic. Tăutu, Tiron, Mircea Stras. R. Geles, Petrovanu, T. Vasiliu, Căpăţină, Iocot, Ionaşcu, Teodorescu Dorin etc.

Subocot. Isopescu, G. Ionescu, Strătilescu, de Rambu, Păucă, Mihalache, Moţoi, G. Popescu etc. etc.

Balul dela palatul de justiţie a fost şi balul eleganţei ieşene.

S'au remarcat şi s'au admirat mult toaletele arborate de d-nele: Principesa Sturza avea o rochie admirabilă din satin bleu, D-na Pogonat dantelă neagră şi bijuterii, D-na Lizica Naumescu cu o superbă rochie din catifea neagră cu pelerină din celofan.

D-na Simona ing. Geanău cu o splendidă toaletă din foille negru, D-na Gemise ing. Petrini o rochie elegantă în întregime din paiete negre cu pelerină din vulpi argintii, rochie mult admirată, D-na Mimi Barth purta o minunată rochie din dantelă neagră, D-na Getta maior Gumă rochie stil din tapetas bleu, D-na Căp Ţoni dantelă neagră, D-na Getta Sturza o frumoasă rochie din tulle negru cu trandafiri roşii, D-na col. Irimescu şi maior Mircea toalete negre cu bijuterii, D-na căp. Belcic taietas neagră, D-na căp. Palaghiţă catifea neagră, D-na ing. Meyer voile roz, etc. etc.

Acest strălucit bal a fost pregătit de un comitet în frunte cu D-na şi D-l preşedinte Pogonat.

Câteva tinere domnişoare au făcut graţieş oficial de vânzătoare de mărţişoare, bilete de tombolă şi surprize colorate astfel: D-rele Pogonat, Puica Caţichi, Zizi Bedreag, Kiki Patriciu, Linnete David, Geanău şi d-nii Mircea Stross, Emil Geanău, sublocot Popescu, Radu Geles, etc.

Barul american admirabil condus de d-nele Pogonat şi Lizica Naumescu, tombola mănuită de d-na căp. Ţoni şi d-ra Pogonat, muzica admirabiă şi bufetul „Corso"; „Orlean's" care a filmat balul precum şi cadrul de basm al palatului de justiţie,—au creat o atmosferă minunată întreruptă spre regretul tutura de apariţia zorilor când fiecare a părăsit sălile palatului de justiţie cu amintirea unei seri de neuitat.

As.

x Vă distraţi ca nici odată văzând minunăta realizare „Capriciile Destinului" azi la Sidoli.

„Iaşul a ramas locul înfăptuirilor mari
legate de sufletul şi cultura poporului"

(Continuare din pagina 1-a)

Şi ceva despre presa ieşană

D. ministru Gusti se interesează apoi despre presa ieşană.

Elogiază „Opinia" pe care o ceteşte chiar în cele mai îndepărtate locuri.

—„Totdeauna am avut o bună părere despre presa ieşană şi bresk şi ei.

Şi nu trebue tăgăduit faptul că presa a avut un rol mare în acţiunea de afirmare a ţinutului moldovenesc şi a capitalei lui—Iaşul. Eu îi doresc presei ieşene să progreseze. Şi va progresa, fiindcă o ştiu cinstită şi dreaptă".

„Ridicaţi Iaşul, d-le general"!...

Tot la palatul metropolitan, d. ministru Gusti se întreţine cu d. general C. Ionescu, primarul Iaşului.

D. general Ionescu schiţează câteva din proectele d-sale.

— „Am văzut o transformare în bine a Iaşului.

Ridicaţi Iaşul, domnule general!"...—a declarat d. ministru Gusti, adresându-se primarului nostru.

— „Dl. general are proecte şi gânduri bune pentru Iaşi.

Il vom ajuta din toate puterile, să înfăptuiască lucruri frumoase"... a declarat d. prof. Tr. Ionaşcu, Rezident Regal al ţinutului Prut.

Îi dorim cu toţii succes desăvârşit.

GRIGORE SPIRU

Ce e „insula emigranţilor"?
E un film?
Nu!
E o prezentare tragică dar reală a unor probleme de care se preocupă oamenii de stat ai tuturor ţărilor.
Azi la „Scala".

Centrul franco-român şi Cercul „Luteţia" (Str. Carol, 49)

Azi Marţi 21 Februarie, ora 6,30 seara; conferinţa d-lui prof. Charles Singevin, *De Baudelaire à Léon Bloy* (cu lecturi).

Joi 23 Februarie, ora 6.30 seara: întrunire prealabilă a tuturor persoanelor dispuse să ia parte activă sau să asiste la discuţiile deja anunţate de literatură franceză contemporană. Va avea loc un schimb de vederi, necesar pentru o organizare temeinică a acestor şedinţe de Joi, care sunt menite să pună la contribuţie experienţa literară a numeroşilor Ieşeni în curent cu cartea franceză.

Intrarea liberă.

INFORMAŢII

x După cum se ştie, în vederea alinierii străzii Banu, Primăria a expropiat mai multe imobile proprietatea d-lui av. Ion Axinte.

Pe unul din acele terenuri, s'a construit Palatul Soc. de Telefoane; restul a rămas în stăpânirea fostului proprietar.

Eri, Primăria a intervenit la d. av. I. Axinte cu rugămintea de a dărâma clădirea aflată încă pe terenul expropiat, pentruca să se completeze lucrările de aliniere a străzii Banu.

x În sala de Gimnastică, Sport şi Muzică, a avut loc Duminică dimineaţă o demonstraţie de gimnastică executată de către străjerii Şcoalii Normale „V.-Lupu" sub conducerea d-lui prof. Gheorghiu în prezenţa d-nei comandante de cohortă Florica Toma.

x Serviciul Planului de pe lângă Primărie a întocmit un interesant plan cu privire la efectuarea unor mici squaruri în curtea Primăriei.

D. primar Ionescu a dispus ca proectul să se aibă în vedere la proectarea străzii dintre Piaţa Unirii şi strada V. Alexandri.

Radiologia şi importanţa ei

(Continuarea din pagina 1-a)

numără circa 40 instalaţii radiologice.

Prestigiul ce l-a căpătat Iaşul în acest domeniu se datoreşte în totul d-lui prof. dr. Emil Radu, care pentru prima oară a avut curajul moral şi material să introducă radiologia la Iaşi, creind un centru care deservea Moldova, Basarabia şi Bucovina.

Personalitatea profesorului Radu, prin practica-i îndelungată, a ajuns să fie cunoscută în lumea radiologilor internaţionali. Pe când mă specializam la Paris, mulţi dintre profesorii francezi se interesau de activitatea profesorului ieşan dr. Radu.

Astăzi numai în Iaşi se fac anual la diferite staţiuni radiologice, circa 200,000, consultaţii de radiodiagnotic 50,000 radiografii, şi aproape o sută de mii tratamente de roentgeterapie.

Având-se în vedere importanţa Iaşului, s'a hotărât ca al treilea congres naţional de radiologie să se ţie în luna Mai la Iaşi—unde vor fi invitaţi şi specialişti străini.

In general viitorul radiologiei va fi un câştig pentru genul uman şi un pas înainte pentru alinarea suferinţelor.

Dr. GH. COSTIN

Stiri judiciare

Procesul Isvoranu-Bacău —Curtea de Apel secția II a amânat pentru Joi, pronunțarea în procesul Isvoranu-Bacău.

•

Insulte—Comerciantul Avram Davidovici din Str. Sfînt. Constantin 2, a fost judecat pentru faptul de insulte.

Întâlnind pe d-na Țilia Rozin din șoș. Nicolina 2, i-a pretins suma de 1000 lei, pe care i-ar datora-o.

D-na Rozin, refuzând a-i plăti această pretinsă datorie, a fost insultată.

Comerciantul a fost condamnat la 1000 lei amendă de judecătoria Ocol II Urban.

•

Agresiune — Judecătoria Ocol I Urban a condamnat la 1500 lei amendă pe Maier Kahane din Str. Ghica Vodă 12 pentru faptul de loviri.

Inculpatul, fără nici un motiv, a atacat pela spate pe Anghel Șuruianu din Str. Uzinei 36, pe care l-a lovit pumnic cu un box.

•

Loviri reciproce—Judecătoria II Urban a condamnat la 2 luni închisoare pe soții Ecaterina și Emil Mihailescu din Str. Rândunica 4, pentrucă au bătut pe vecinul lor d. Gh. Alexandrescu.

Deasemenea, pentru loviri reciproce a fost condamnat și d. Gh. Alexandrescu la 2000 lei.

Inculpații au făcut apel.

SOLEMNITATEA
desemnării secretarilor F. R. N.
secția agricolă
sub președinția d-lui prof. Cornățeanu, ministrul agriculturei

Eri dimineață, în prezența d-lor Cornățeanu ministrul Agriculturii, Traian Ionașcu Rezident Regal al Ținutui Prut, I. Axinte membru în consiliul central al F. R. N.-ului, a avut loc la Prefectura de Județ, o consfătuire pentru desemnarea secretarilor F.R.N.-ului pe ținut și județele din Ținutul Prut, la secția agricolă

Consfătuirea a fost prezidată de d. ministru Cornățeanu.

Primul ia cuvântul d. *prof. Traian Ionașcu Rezident Regal*, care-și exprimă bucuria de a avea în mijlocul ieșenilor, pe d. ministru Cornățeanu, o personalitate de mare valoare.

A vorbit apoi d. *av. I. Axinte*, în numele Frontului Renașterii Naționale, asigurând pe d. ministru Cornățeanu că toți colaboratorii d-sale îl vor seconda cu tot devotamentul.

D. Mihai Manea, mare proprietar, exprimă sentimentele de mulțumire și recunoștință din partea populației agricole a Ținutului Prut.

Cuvântarea d-lui ministru Cornățeanu

Ia cuvântul apoi *d. ministru Cornățeanu*, care-și amintește de timpurile când lucra cu d. D. Gusti la studiul monografiei organizat de Institutul social. D-sa arată că de atunci și-a dat seama că în agricultură în afară de plante, animale și sol, trebuie să se ție seamă și de om.

D. ministru Cornățeanu arată progresul agriculturii în alte țări, luând ca exemplu: Elveția, țara clasică a democrației, care a organizat pe agricultori și care țară din punct de vedere economic este un stat autoritar; asemenea și Statele-Unite unde americanii și-au dat seama că statul trebue să intervie în procesul agricol și industrial.

Țara are astăzi nevoe de liniște și ordine, și acestea sunt principalele apostolate ale F. R. N-ului. Dacă nu ai garanția că ești stăpân pe pământul țării, nu poate progresa acel stat din punct de vedere economic.

Agricultura noastră trebue să devină intensivă și trebue să avem un plan de lucru; un plan de desfacerea produselor.

Cu toate că s'a dat pământ suficient agricultorilor, el este lucrat superficial.

E nevoe a se da importanță technicii agricole și a se lua măsuri de apărarea rentabilității agriculturii.

Telegrama către M. S. Regele

Apoi s'au făcut propunerile pentru desemnarea secretarilor pe Ținut și județe, a secției agricole.

S'a expediat M. S. Regelui Carol al II-lea următoarea telegramă:

„Organizațiile agricole și muncitorești din toate județele Ținutului Prut, adunate în istorica cetate a Iașilor, adânc recunoscători Majestății Voastre pentru noua organizare dată țării, Vă asigură de întreg devotamentul populației agricole și muncitoare și strigă într'un singur glas.

Să trăiți Majestate, să trăiască Frontul Renașterii Naționale".

Consfătuirea agricolă
prezidată de d. ministru Cornățeanu

Tot la prefectura de județ, a avut apoi loc o consfătuire, prezidată de d. ministru Cornățeanu, la care au participat președinții Camerelor de Agricultură, inginerii agronomi și mari proprietari din Ținutul Prut:

D. ministru Cornățeanu a arătat că în discuție vor fi;

1) Situația câmpului de primăvară și felul cum se prezintă ea pe județe.

2) Campania de ridicare technică a producției porumbului.

3) Situația viticulturii și pomiculturei.

Primul ia cuvântul *d. Traian Dănescu* inspector g.l agricol, care arată că Camerele de Agricultură au corespuns perfect nevoilor agricole dând un concurs efectiv.

Printr'un efort general s'a putut ajunge anul acesta ca să fie 440.000 ha. arătură pentru sămănăturile de primăvară. Apoi exprimă unele doleanțe în ce privește mașinele agricole.

Dl. Mihail Manea, face unele propuneri în privința mașinelor agricole; iar *d. I. C. Teodorescu* vorbește în chestia viticulturei.

D. Mircea Bădărău, fost președinte al Camerei de Agricultură arată că sub un pretins târg de vinuri Camera de Comerț percepe dela viticultori drept taxe 100 lei de fiecare vas. Aceste taxe sunt incasate imediat și ilegal căci, Camera de Comerț nu dă nici un concurs viticultorului.

D-sa cere a se lua imediate măsuri pentru destiințarea acestor taxe.

Dl. ing. Nastase directorul serviciului agricol din localitate, propune ca în locul hibrizilor să se planteze pomi roditori.

În legătură cu creșterea vitelor, iac propuneri d-nii: inspector general Traian Dănescu, M. Manea, Cristea Solomon, etc., după care d *Mircea Bădărău*, cere ca primele de export să fie înlocuite printr'o sporire a cursului de valute, pe care Banca Națională le ia dela exportatori.

Ultimul vorbește d. *ministru Cornățeanu*, care declară că a luat act de toate doleanțele și propunerile făcute, asigurând pe cei de față că va căute rezolvirea lor cât mai urgentă, iar în curând va convoca la București pe toți cultivatorii de grâu într'un congres unde să se dezbată problema grâului.

După masă d. ministru Cornățeanu însoțit de d-nii I. Axinte, Mircea Bădărău, inspector general Traian Dănescu, s'au deplasat la Cotnari, unde au vizitat pivnițe model din acea regiune.

Seara la Corso a avut loc un banchet dat de inginerii agronomi din Ținutul Prut.

emil ghurtz

Insemnat proect de modificare
a organizării meșteșugărești

In cercurile meșteșugărești din localitate se dă ca sigură fuziunea Uniunilor micilor industriași și a meseriașilor patroni și lucrători.

Cu această fuziune, se pune capăt intrigilor de interes profesional, ce existau între meșteșugari din cele două organizații.

In ceiace privește organizarea meșteșugarilor, este vorba ca pentru meșterii patronii să se facă Camere de Meserii, cari să fie alăturate Camerelor de Comerț; iar la Camerele de Muncă să rămână numai meșterii salariați și lucrătorii.

Societatea subofițerilor pensionari

Zilele acestea s'a constituit „Societatea subofițerilor pensionari din orașul și județul Iași" având sediul în str. Lascar Catargi 38.

Scopul societății este continuarea tradițiilor ostășești, cultul superior al Patriei și al Tronului, apărarea și ridicarea patrimoniului național, cultul spiritului de demnitate, solidaritatea și strângerea rândurilor între pensionarii militari foști subofițeri, îmbunătățirea situației materiale și morale a pensionarilor etc.

In această societate sunt admiși ca membrii și pensionari subofițeri din alte garnizoane.

Cu ocazia constituirei, s'a ales pe timp de 2 ani următorul consiliu de administrație: Președinte Gh. Băiatu; Vice-Președinte V. Tudor; casier Gavril Urache; secretar I. Scurtu; cenzori: Gh. Carolin, Ion Iosub și Gh. Pascaru; cenzori supleanți: Nec. Tomescu, Alex. Zaharia și Mihai Ioanițoaie; membrii: Gh. Buhaciuc, Gh. Ionescu, Grigore Ispir, Vasile Bercuță, D-tru Almache, D. Gavrilescu și C. Popa,

Toate privirile lumii sunt ațintite spre

SUEZ

CITIȚI „OPINIA"

VERNISAJ

Duminică a avut loc deschiderea expoziției pictorului Virgil Popa, în str. Lăpușneanu (lângă librăria Gheorghiu).

Au asistat numeroși artiști și profesori.

Părintele Vespasian Vasiliu a oficiat o slujbă religioasă, urând apoi succes tânărului pictor.

Expoziția rămâne deschisă până la 20 Martie.

x Știți care e ultima modă a coafurei femenine la Paris? Două cutori! V'o arată Jurnalul „Fox Movietone" azi la „Scala".

Din dramele mizeriei
Sinuciderea din Str. Palat

O dramatică sinucidere s'a petrecut eri după amiază, în localitate.

In str. Palat 82, locuiește de câtva timp familia d-lui Cioară Moisă.

Acesta a stat pe vremuri bine, însă criza din ultimii ani l-a făcut să-și piardă bruma de gospodărie ce o mai avea, ajungând să trăiască din mila altora.

Deseori, Moisă Cioară nu aducea nimic acasă—și foamea s'a instalat în casa lui.

Soția lui Moisă, anume Golda, văzând că nevoile și mizeria apasă zilnic familia lor, fără măcar să întrevadă o rază de lumină, a hotărât s'o termine cu viața.

Eri pe când Moisă Cioară era dus în oraș, Golda a hotărât să-și pue funestul plan în aplicare.

A zăvorât ușa, a astupat ferestrele și atârnând o funie de plafonul camerei, s'a sinucis prin strangulare.

La orele 1, Moisă Cioară s'a întors acasă, bucuros că a putut aduce ceva de ale mâncărei.

Văzând ușa închisă și ferestrele astupate, soțul a bănuit că s'a întâmplat ceva.

Dând alarmă și sosind vecinii s'a forțat ușa.

Au sosit la fața locului d-nii: comisar șef Iancu însoțit de agentul Boznei Profir.

S'a dispus transportarea cadavrului la morgă.

Drama din str. Palat a răscolit multe sentimente omenești și a provocat indurerare în cartier. Sinucigașa era în vârstă de 46 ani.

REP.

x *A fi trumoasă și atrăgătoare* este problema ce rezolvă **Crema Miraculoasă.** Această minunată cremă distruge petele și coșurile de pe obraz, albește și catifelează pielea dându-i un parfum delicios. Depozit Farmacia Dr. Ratianu Str. Cuza Vodă 83.

Procese însemnate
la Tribunalul Militar

Eri dimineață a fost numit judecător la Tribunalul Militar al Corpului 4 Armată d. lt. col. Cercavsky din 7 Roșiori.

După depunerea jurământului noului judecător, s'au judecat următoarele procese:

Soldatul Marin D. din reg. 8 Artilerie, a fost condamnat pentru dezertare la 2 ani și o zi închisoare.

Au mai fost condamnații soldații Pușcașu Ion din 14 Inf. pentru furt și dezertare la 1 an și 5000 lei amendă; și Pesate Wilhelm din reg. 12 Călărași pentru dezertare repetată la 1 an închisoare.

— Urmează procesul sub. lt. rez. Grigoriu Const. din Cercul de Recrutare Iași, pentru nesupunere. Tribunalul, l'a condamnat în lipsă la 15 zile închisoare.

— Urmează procesul primarului din Climăuți-Soroca, d. Ion Busceanu acuzat de ultragierea preotului comunei.

Apărarea prin d. av. Lt. Col. Dobrovici, dovedește nevinovăția lui Busceanu arătând că totul nu era decât o inscenare. Tribunalul achită pe inculpat.

— Ultimul proces este al tinerilor Străisfeld Iacob, Idexler și Alter Elias, toți din Roman.

Aceștia sunt învinuiți de delict prin imprudență contra siguranței transporturilor, prin aceea că venind dela un chei în Februarie 1938 ar fi demontat un sabat de pe o linie din apropierea gării Roman, linie care aparținea unei societăți particulare.

După rechizitoriul d-lui procuror maior Popescu, au vorbit în apărare, d-nii av. Rodoș, și Schreiber.

Tribunalul deliberând, i-a condamnat; pe Staraisfeld la 2000 lei amendă și pe Wexler și Alter la câte 1000 lei amendă.

Procesul Climovici

Mâine dimineață va veni spre judecare, înaintea Tribunalului Militar prezidat de d. col. Munteanu, procesul cunoscutului agitator stilist din Basarabia, Climovici.

Acesta își ispășește o condamnare de 6 ani închisoare la Doftana, pentru rebeliunile dela Albinet și Ilenuța. Climovici a fost adus dela București și depus la penitenciarul Galata. Impreună cu el vor fi judecați și 30 săteni, tot pentru agitații stiliste.

Faptele care i se impută lui Climovici, în procesul de mâine, sunt că acesta ar fi strâns bani dela săteni, cu care a zidit un paraclis și în care a depozitat furci, topoare, sape, cu care a încercat să opue rezistență jandarmilor, când i-au cerut să evacueze paraclisul.

In apărare vor pleda d-nii av. Rodoș, Dobrovici și Codreanu.

Al. Vifor

x Hohote de râs! Ropote de aplauze izbucnesc la ghiduțiile Fraților Ritz în comedia lor formidabilă „Călăreții veseli". Azi la „Scala".

Penitenciarul
Când? Unde?

INFORMAȚIUNI

x **La Academia de Muzică** din Strada Banu, are loc I-a Producție a studenților, Duminică 26 Februar curent, ora 10 dimineață.

Intrarea liberă.

x **Ca urmare a conflictului** care continuă să se mențină între medicii comunali și medicul șef al Municipiului Iași, Sâmbătă 18 Februarie a. c. Dl. dr. Dimitrie Iamandi medicul circ. III, a fost primit în audiență de dl. Ministru al Sănătății, căruia i-a expus intreaga situație.

x **Căsătorie.** — Dumineca seara a avut loc, în locuința d-lui N. Duduica Președintele Tribunalului, în cerc familiar celebrarea căsătoriei surorei sale, d-șoara Viorica Duduica farmacistă, cu dl. Mișu Gordian avocat din București.

Au luat parte: d-na și dl. Rezident Tr. Ionașcu cu familia, d-na și dl. prof. C. Stamboliu, d-na și dl. dr. O. Cordescu, familia N. D. Popa ad-tor financiar, d-na și dl. avocat G. Stamboliu, d-na și dl. maior Ionescu, fam. Gordian, fam. Duduica, Naciu etc.

Nuni au fost d-na și dl. profesor C. Stamboliu.

x Toți arbitrii de foot-ball sunt convocați pentru mâine seară la orele 19 jumătate la sediul Ligei din str. Arcu 5, pentru comunicări în vederea sezonului.

x In starea d-lui Nicu Teodorescu, cunoscutul profesor la Academia de muzică, bolnav de mai mult timp, s'a produs o agravare.

x 36 șlagăre muzicale se cântă în superfilmul de uluitoare montare „Amanda" azi la Sidoli.

x **Conferință.** — In aula Universității, Duminică 26 Februarie orele 5 p.m., va avea loc conferința despre: „Cercetarea științifică", făcute de d. prof. univ. Horia Hulubei.

Conferința este ținută în folosul societății colonia Școlărească Spiru C. Haret.

x PARASTAS.— Duminică a avut loc la cimitirul „Eternitatea", parastasul de 40 zile de la moartea lui Alex. Voișel, fost pensionar al epitropiei „Sf. Spiridon".

Au luat parte d-nii: col. Dobrovici, inspector Moțoc, d-na Scriban, familia defunctului și numeroși funcționari ai epitropiei „Sf. Spiridon" și foști prieteni.

Slujba religioasă a fost oficiată de părintele Ionescu.

x Cea mai arzătoare problemă a căsniciei moderne se desbate în filmul „Capriciile Destinului" azi la Sidoli.

Fost perceptor arestat
pentru delapidare

D. Ion Botez dela secția de mandate, a arestat pe Atanasiu Gh. fost șef perceptor al comunei Șipote, pe când se afla pe sala Prefecturei de județ, având de ispășit o condamnare de 2 ani, pentru falș și delapidare.

Deasemenea a fost arestat Gh. Creangă fost voluntar la muzica reg. 2 transmisiuni, condamnat la 2 ani închisoare pentru plăsmuire de acte și însușire de grad.

Au mai fost arestați Petre Ciobănică condamnat la 20 zile închisoare, Petre Dorobanțu condamnat la 40 zile închisoare și Ana Nistor condamnată la 10 zile închisoare.

•

Eri după amează D. Ion Botez dela secția mandate însoțit de gardianul public Chelaru Mihai, a arestat pe David Isacovici, din C. Negri 62, fost pe vremuri negustor având un mandat de 5000 lei amendă la legea Cametei.

Indurerații Ana și Maior Luca fac cunoscut că Miercuri 22 Februarie se împlinesc trei ani de când

Mioara Elena

copil adorat, singura lor mângâiere, bună și scumpă prietenă a maicuței dragi. A plecat din lumea aceasta lăsând durere și desnădejde cumplită. Pentru sufletul ei ales se va oficia un parastas în acea zi la ora 11½ la căsuța ei de veci. Colegele ei și cei ce nu au uitat-o sunt rugați a lua parte.

Tot atunci se va oficia și parastasul de doi ani pentru sufletul aceleia ce a fost

Cleopatra Dimitriu

buna și devotata mamă.

Familia Sachelarescu mulțumește pe această cale tuturor celor care prin prezența lor și prin cuvinte de mângâiere, au luat parte la marea durere încercată prin pierderea prea scumpului lor

Dimitrie Sachelarescu

Jeana Lt. Colonel Valeriu Călin mulțumește, pe această cale, tuturor acelora cari prin un cuvânt de mângâiere, flori și personal au căutat să aline marea durere la moartea soțului său Lt. Col. Magistrat

Valeriu Călin

Azi la „PHOENIX"
APARATE NOUI AUDIȚIE PERFECTĂ
Tânără! Fermecătoare! Divină!
- Danielle Darrieux -
în puternicul roman al principesei Martha Bibescu
KATIA
și comedia de formidabil succes
Hollywood Hotel
cu perechea care a cucerit America
DICK POWEL - PRISCILA LANE
Jurnal Paramount
Prețurile cele mai reduse: 14, 10, și 5 lei

ULTIMA ORA

Fruntaşii republicani se pregătesc să părăsească Madridul

Berlin 21.—Ocupându-se de situaţia din Spania, ziarele arată că în rândurile republicanilor domneşte cea mai mare dezordine.

Dl. Azana a cerut d-lui Negrin să cedexe.

La Madrid au început pregătiri pentru plecarea a peste 1000 de fruntaşi republicani.

Se afirmă că generalul Franco a admis să îngăduie refugierea republicanilor.

Fostul ministru de interne republican, d. Prieto care a cumpărat o moşie în Chili, a scris foştilor tovarăşi de guvern că le poate oferi găzduire.

O demonstraţie americană

New-York 21.— Eri s'a întrunit comitetul pentru neutralitatea Statelor-Unite.

Au participat peste 10 mii persoane.

Intre altele, s'a votat o moţiune în care se cere recunoaşterea guvernului Franco din Spania.

x **Tusa şi Răguşeala** în Bronchitele gripale dispar repede cu *Pastilele de Eucalipt Benzomentolate Dr. Ratianu* aprobate de Consiliul Sanitar Superior. Indreate în toate afecţiunile pulmonare, laringite, astmă, desinfectează plămânii, uşurează respiraţia. Depozit Farmacia Dr. Ratianu Iaşi Cuza Vodă 83.

Ministrul polonez de externe va vizita Londra

Varşovia 21 — Se confirmă din sursă oficială că dl. Beck, ministrul de externe, va face o vizită la Londra.

In intrevederile pe care le va avea în capitala Angliei, dl. Beck se va ocupa de situaţia internaţională în general, politica Poloniei, cererile coloniale ale Poloniei şi problema evreilor polonezi.

Sechestrul pe averea defunctului Fianu

Bucureşti 21.— Camera de punere sub acuzare a respins apelul familiei Fianu pentru ridicarea sechestrului de pe avere.

Astfel că sechestrul pe averea lui Gh. Fianu a rămas definitiv.

Vizitele lui Petrache Lupu

Oltenita 21.— Ciobanul Petrache Lupu de la Maglavit a vizitat eri oraşul nostru, fiind întâmpinat de numeroşi credincioşi.

El a vizitat şi com. Greaca, unde a fost primit de dl. D. R. Ioaniţescu fost ministru.

Cumpăr aur de dinţi, bijuterii. Vindeţi bine
Brătianu 82
Cersorniear specializat la Paris

S'a deschis Conferinţa Înţelegerei Balcanice

Bucureşti 21—Eri s'a deschis în capitală conferinţa Înţelegerei Balcanice.

Aseară, d-na şi dl. Gr. Gafencu ministru de externe, au oferit un dineu în cinstea delegaţilor străini.

A vorbit dl. Gr. Gafencu arătând legătura care uneşte statele Înţelegerii Balcanice şi străduinţele pentru menţinerea păcii.

A răspuns dl. Metaxas, primul ministru al Greciei, evocând figura lui Atatürk şi relevând solidaritatea reuniunei balcanice.

D-sa a toastat pentru M. S. Carol şi naţia română.

Astăzi conferinţă continuă.

INFORMAŢIUNI

x Incepând de astăzi, dl. colonel Ed. Munteanu a reluat preşedinţia tribunalului militar al corpului IV Armată.

Dl. colonel Mihail, fostul preşedinte, a plecat la Bucureşti.

x Eri s'a dezbătut contestaţia făcută la lista unică pentru noua conducere a comunităţii israelite—din Iaşi.

Comisiunea specială se va pronunţa az.

x D-na Maria Albu, impiegată la Inspectorâtul şcolar din localitate, a fost încadrată ca impiegată definitivă în post vacant.

x Astăzi după amează, la ora 5, are loc constituirea comitetului de 100 al Blocului pensionarilor publici, reînoit la adunarea generală de la 14 Februarie.

D-nii membri sunt rugaţi a lua parte la şedinţă.

x Eri după amează, la ora 7, a avut loc la Facultatea de litere deschiderea cursurilor publice de limba şi literatura engleză.

A vorbit d. Kirby despre educaţia engleză.

Tot odată s'a fixat programul viitor al Asoc. anglo-române.

x Dela promulgarea Legii Serviciului Social s'au înfiinţat în ţinutul Prut 107 şcoale noui pentru cursuri ţărăneşti

Cazul avocaţilor evrei din Galaţi

Galaţi 21. — Adunarea generală a baroului Covurlui, întrunindu-se la 9 Februarie 1938 a hotărât radiarea celor 68 avocaţi evrei care făceau parte din barou.

Impotriva hotărârii adunării generale, 30 avocaţi evrei au făcut apel la consiliul de disciplină al barcului.

Consiliul de disciplină, prezidat de d. Vasile Poltzer, decan, a respins apelul celor 30 avocaţi.

Cazul uimitor al unei fetiţe de 9 ani

Arad 21 — Ne-am ocupat la timp despre impresionanta sinucidere a unei fetiţe de 9 ani, care a fost găsită spânzurată în grajdul locuitorului I. Nagel.

Autopsia a stabilit că nefericita a avut relaţii sexuale cu un bărbat, de pe urma cărora a rămas gravidă.

Cercetările continuă spre a se descoperi făptaşul, mai ales că se crede că în realitate fata a fost omorâtă.

40 ani închisoare

Bucureşti 21. — Poliţia a reuşit să aresteze pe vestitul pungaş Stan Oprea zis Constantinescu.

Deşi are 66 de ani, el continuă să opereze.

Oprea are de executat 40 ani închisoare şi numeroase amenzi.

Mare furt de bani

Cernăuţi 21.—Un îndrăzneţ furt s'a comis la d-na Sabina Fux din din str. Regina Maria 21.

Hoţii au furat dintr'o pendulă, unde erau ascunşi 2402 dolari (circa 500.000 lei), 200 coroane cehe şi 180.000 lei.

Contrabandă

Satu-Mare 21. — O vastă contrabandă a fost descoperită în localitate.

Conducătorul ei era un anume Isidor Moscovici, din Oradia, care a fost arestat.

Banda aducea mărfuri din Cehoslovacia, pe care apoi le desfăcea în Ardeal şi la Bucureşti.

Deocamdată s'a aplicat lui Moscovici o amendă fiscală de un milion lei.

Definitivări de funcţionari

Ministerul a declarat reuşită la examenul de selecţionare ţinut la Casa Centrală a Asigurărilor Sociale, pe următorii funcţionari de la Casa Asigurărilor Iaşi, pe care i-a definitivat şi înaintat pe data de 1 Martie 1939:

Dl. Moruzi Constantin, actual impiegat cl. I, în aceeaşi calitate.

D. Gulimaş Vasile, actual impiegat cl. II, în aceaşi calitate.

D. Enache Nicolae, actual impiegat stagiar, în postul de impiegat cl. II.

D-na Niţă Elena, actual impiegat stagiar, în postul de impiegat cl. II.

Ce e „insulaemigranţilor"?
E un film?
Nu!
E o prezentare tragică dar reală a unor probleme de care se preocupă oamenii de stat ai tuturor ţărilor. Azi la „Scala".

Pregătirea vaporului românesc „Transilvania" pentru călătoria Regelui Faruk al Egiptului

Constanţa 21. — Am anunţat la timp că guvernul egiptean intenţionează să închirieze motonava noastră „Transilvania", pentru a transporta familia regală egipteană până în Iran, unde are loc căsătoria sorei regelui Faruk cu prinţul moştenitor al Iranului.

Cu prilejul ultimei călătorii la Alexandria vasul românesc a fost vizitat de mai mulţi demnitari egipteni, cari au fotografiat apartamentele de lux, pentru a le arăta Regelui Faruk.

Răspunsul de angajare va fi dat curând, când „Transilvania" face din nou escală în Egipt.

Călătoria spre Iran va avea loc la 15 Martie.

LOZURILE
Colecturei „Mercur" aduc mare noroc!
Reţineţi lozurile cl. I sosite cu poşta şi veţi câştiga.
Notaţi adresa:
— IAŞI —
Lăpuşneanu 20
lângă Biserica Banu

Ştiri poliţieneşti

Isprava unui ademenitor de minore

D-na Ecaterina Galţă din str. Păcurari 70, a reclamat poliţiei, că un individ necunoscut a acostat două fetiţe ale ei în vârstă de 7 şi 8 ani, pe când mergeau spre şcoală. Individul urmărit fetiţele până la o casă părăsită din Cişmeaua Păcurari.

Copilele începând să plângă s'au apropiat câţiva trecători şi individul a dispărut.

D. Comisar Coşniţă a început cercetări pentru identificarea necunoscutului, care probabil voia să răpească fetiţele.

*

INCERCARE DE MITUIRE. Gardianul public Godrogea Ilimie din postul Socola Rosie a înaintat circomscripţiei V pe Ion Murgineanu din comuna Covasna jud. Iaşi împreună cu o căruţă în care avea un buloi cu 250 litri rachiu, proprietatea locuitorului Gh. Băsu din com. Covasna. A upra lui Godrogea s'a găsit un revolver.

In timp ce era dus la poliţie el a încercat să mituiască pe gardianul public oferindu-i 2000 lei.

Gardianul public a depus suma la comisariat.

Se anchetează cazul.

*

FURTURI.— D. Haim Strul Cohn din str. Melcului 1, a reclamat poliţiei că, hoţi necunoscuţi i-au furat în lipsa sa de-acasă hainele şi toată lenjeria.

— Zamfir Gavrilă din str. Aurora 28, a reclamat poliţiei pe Grigoriu Petru care a dispărut furându-i paltonul.

*

ATELIER INCHIS.—Dl. dr. Iamandi, a închis atelierul de firme al d-lor: Const. Barbu şi Fişel Zisu din str. Costache Negri 66, pe baza adresei Serviciului Sanitar.

Cazul uimitor al unei fetiţe de 9 ani

Arad 21 — Ne-am ocupat la timp despre impresionanta sinucidere a unei fetiţe de 9 ani, care a fost găsită spânzurată în grajdul locuitorului I. Nagel.

Autopsia a stabilit că nefericita a avut relaţii sexuale cu un bărbat, de pe urma cărora a rămas gravidă.

Cercetările continuă spre a se descoperi făptaşul, mai ales că se crede că în realitate fata a fost omorâtă.

40 ani închisoare

Bucureşti 21. — Poliţia a reuşit să aresteze pe vestitul pungaş Stan Oprea zis Constantinescu.

Deşi are 66 de ani, el continuă să opereze.

Oprea are de executat 40 ani închisoare şi numeroase amenzi.

Mare furt de bani

Cernăuţi 21.—Un îndrăzneţ furt s'a comis la d-na Sabina Fux din din str. Regina Maria 21.

Hoţii au furat dintr'o pendulă, unde erau ascunşi 2402 dolari (circa 500.000 lei), 200 coroane cehe şi 180.000 lei.

Contrabandă

Satu-Mare 21. — O vastă contrabandă a fost descoperită în localitate.

Conducătorul ei era un anume Isidor Moscovici, din Oradia, care a fost arestat.

Banda aducea mărfuri din Cehoslovacia, pe care apoi le desfăcea în Ardeal şi la Bucureşti.

Deocamdată s'a aplicat lui Moscovici o amendă fiscală de un milion lei.

Chestia ajutorului militar britanic pe teritorul francez

Discuţie în sânul cabinetului din Londra

Londra 21. — Din cercurile oficiale bine informate se arată că guvernul francez s'ar fi exprimat în mod repetat şi insistent dorinţa ca guvernul britanic să facă o declaraţie cu caracter oficial asupra ajutorului militar pe care Anglia îl va da Franţei în caz de război.

In această notă să se dea toate amănuntele asupra puterei acestui ajutor şi a corpului expediţionar englez ce ar urma să fie trimis în Franţa.

In sânul guvernului englez părerile sunt împărţite asupra acestei chestiuni, deoarece nu se crede oportună o astfel de declaraţie.

Rămâne a se vedea cum se va decide în consiliul ministerial.

*

Berlin 21— Corespondentul Agenţiei Havas transmite:

Intărirea efectivelor italiene din Libia atrage în cel mai înalt grad atenţia opiniei publice germane, care o interpretează ca un răspuns la măsurile militare franceze în Algeria şi Tunisia, luate dela începutul încordării franco-italiene.

„Berliner Zeitung am Mittag" anunţă sub un titlu mare, pecearea mareşalului Badoglio în Libia. El va vizita acolo — se afirmă — garnizoanele noilor trupe trimise în Africa. Nu este imposibil — se mai afirmă — ca Italia să-şi sporească şi mai mult efectivele, peste nivelul atins până acum.

Distincţii pentru funcţionarii particulari

Bucureşti 21 — Dl. Mihai Ralea, ministrul muncii, a aprobat propunerea de a se acorda distincţiuni în medalii şi diplome funcţionarilor din întreprinderile particulare, dacă au la acele întreprinderi o vechime de peste 30 ani.

Doritorii se vor adresa în str. Lipscani 26.

Numai de Suez depinde azi pacea

Se aşteaptă cu neliniştire discursul pe care Ducele Mussolini îl va rosti zilele acestea, precizând punctul de vedere oficial al Italiei în chestiunea Canalului de Suez.

Canalul de Suez, prin care trec vapoarele încărcate cu mărfuri din Indii spre Europa, este azi motivul discordiei dintre Italia şi Franţa şi Anglia.

Acest canal a fost construit cu preţul a multe miliarde şi jertfe imense, fiind azi exploatat de francezi şi englezi Italia, mărindu-şi imperiul, cere participarea la această exploatare.

Canalul de Suez este aşa dar mărul discordiei între Marile Puteri. Presa străină abundă de acest nume, Suez, care a devenit mult mai celebru ca înainte.

Vom vedea în câtva timp, dacă Suezul va lega de numele său, pacea sau războiul.

AZI la SCALA
continuarea marilor succese „Fox"
Filmul de palpitanta actualitate
INSULA Emigranţilor
cu vedetele minunate ale Hollywood-ului
DON AMECHE
ARLEEN WHELAN
GREGOR RATOFF
BINNIE BARNES
GILBERT ROLLAND
şi cea mai formidabilă comedie
Fraţii Ritz Călăreţi veseli
Jurnalul Fox „Movietone" nevăzut încă la Iaşi

Raidul aviatoruiui Cociaşu

Bucureşti 21.—O telegramă sosită din India anunţă că aviatorul român I. Cociaşu, care a efectuat raidul Bucureşti-Bombay, va continua să viziteze mai multe oraşe din India.

Astfel eri el aterizat la Jadhpur. De acolo va pleca în alte localităţi.

Peste câteva zile va porni spre ţară.

Tăerea rituală

Praga 21. — Administraţia Abatorului comunal din Praga a interzis tăerea rituală, cerută de mosaism.

Conducătorii populaţiei evreeşti au făcut apel împotriva acestei hotărâri.

Toate privirile lumii sunt aţintite spre

SUEZ

x Vă cucereşte Danielle Darrieux în romanul principesei Martha Bibescu „Katia". Azi la „Phoenix".

x Mâine 25 Februarie ora 9 seara are loc a 8-a şezătoare culturală organizată de Toynbee-Hall. Conferenţiază dl. I. I. Burstein despre Literatura Evreească. Partea literară-artistică executată de dl. Leibu Leivin, cel mai bun interpret al scriitorilor clasici şi moderni evrei.

Invitaţiile se reţin la Organizaţia Sionistă, tel. 1387 şi Tribuna Evreească, tel. 2140.

x Minunata este Danielle Darrieux în „Katia" „Phoenix".

Aviz d-nelor elegante
In str. Toma Cozma 7 bis s'a deschis un
Atelier de Confecţiuni
pentru doamne — *Creaţiuni* sub conducerea D-nei
Stella Mihailescu
Telefon 2086

OPA 12

AMERICA îşi va apăra supuşii

Washington 21.—Preşedintele comisiei externe a senatului a ţinut aseară un discurs la radio, ocupându-se de situaţia internaţională.

Oratorul a atacat statele totalitare, care vor să domine lumea.

Tot odată a declarat că America îşi va apăra supuşii săi, în oricare ţară s'ar afla.

Cât costă convocarea conclavului

Roma 21.—Prinţul Ciezi Albani secretarul conclavului, a început pregătirile pentru convocarea înaltului for, care va desemna pe viitorul Papă.

Cu acest prilej s'a constatat că această operaţie şi deplasarea cardinalilor costă în total suma de 20 milioane lei.

Luptele din jurul Madridului

Madrid 21—In zona din jurul capitalei a început să se observă sburând tot mai multe avioane naţionaliste.

Eri s'au angajat lupte de infanterie.

Naţionaliştii au declansat un puternic bombardament de artilerie.

Şi Brazilia se înarmează

Washington 21 — Ministrul de externe al Braziliei a sosit în Statele-Unite pentru a avea unele discuţii cu marii industriaşi.

E vorba de unele comenzi de avioane pe care Brazilia le va face în Statele-Unite.

Atac banditesc

Storojinet 21.—Mai mulţi banditi au pătruns în locuinţa comerciantului Uhr Pucker din com. Prisiceni.

După ce l'au schingiuit pe el şi pe un fiu, Abraham, hoţii au furat o sumă de bani.

In stare gravă, victimele au fost duse la spital.

ANUL XXXVI No. 9573

ABONAMENTE:
Lei 350. . . . . pe un an
„ 180. . . . . „ 6 luni
„ 90. . . . . „ 3 luni
„ 35. . . . . „ 1 lună
„ 1500. . . . Instituții publice

Atelierele tipografice „Opinia"
IAȘI STR. LAPUȘNEANU 37

1 LEU

OPINIA

Ziar popular cotidian

JOI 23 FEBRUARIE 1939

TELEFOANE:
Redacția. . . . No. 1298
Administrația . . „ 1299
Serv. de noapte red. . „ 1436

Redacția și Administrația
IAȘI STR. LAPUȘNEANU 37

Director C. R. GHIULE

ANULAT

BIBLIOTECA UNIVERSITĂȚII IAȘI

Înțelegerea Balcanică

Realizată acum cinci ani, Înțelegerea Balcanică este formată din patru state semnatare: Jugoslavia, Turcia, Grecia și România (tratatul a fost încheiat la 11 Februarie 1934, la Atena) Înțelegerea Balcanică a isbutit în acest timp să aducă reale servicii păcii și să devină o forță de mare utilitate, atât în ce privește strângerea relațiunilor între țările balcanice, cât și pentru o politică de pace în Europa.

Azi foloasele unei asemenea Înțelegeri sunt mai evidente de cât oricând.

In conferința ce se ține la București, sub președinția d-lui Gr. Gafencu, ministrul afacerilor străine, Consiliul permanent al Înțelegerii Balcanice analizează marile probleme ale actualității, lucrând cu convingere și hotărâre la stabilirea unor relațiuni pacinice între statele din peninsula balcanică și între aceștia și celelalte țări ale Europei.

Este de notat de asemeni, că toate cele patru țări din Înțelegerea Balcanică, se prezintă în fața Europei ca țări care au izbutit să-și creeze o consolidare internă și să-și sporească în ultimii ani, considerabil prestigiul lor în afară, printr'o politică de ordine pacinică a popoarelor respective, la adăpostul unor forțe militare.

O asemenea acțiune de înnoire a țării și de rodnice reforme, desfășură d. Metaxas, președintele Consiliului de miniștri și ministru de externe, în Grecia. Deasemeni, este deajuns să amintim că d. Sükrü Saracioglu, ministrul de externe al Turciei, a fost colaboratorul convins al lui Kemal Ataturk și este astăzi al a-lui Ismet Inonu, ca să înțelegem marele său rol reformator în Balcani.

Dl. ministru Gr. Gafencu,
în haina de cavaler al ordinului „Mihai Viteazu"

Tot un spirit realist este și d. Jinfar Marcovici, distinsul diplomat și ministru de externe, care reprezintă Jugoslavia.

România, prin puternica personalitate a d-lui Gafencu, se prezintă deasemeni ca o țară înoită, a cărei Capitală, prin evenimentul Conferinței de acum, apare ca un important centru diplomatic în Sud-Estul Europei.

Compusă din state puternice, bine închegat în organizarea lor internă, stimate de celelalte popoare, Înțelegerea Balcanică este azi un organism viu, cu eficacitatea mereu sporită, un instrument de apărare a intereselor statelor componente, a căror voință pacifică reprezintă în Europa un factor important de destindere și comprehensiune între popoare.

Criticul Șerban Cioculescu ne vorbește despre :

Bujdeuca lui Creangă,

mișcarea literară a Iașului și... clopotul din turnul Goliei

D. Șerban Cioculescu, critic de autoritară ținută și neobosit cercetător literar, a vizitat pentru prima oară Iașul, acum câteva zile, atras de mirajul unor noui documente asupra personalității și operei lui I. L. Caragiale, pe care le-ar putea găsi aici.

Și când s'a dus la Arhivele statului, d. Gh. Ungureanu, sub directorul acestei instituții a rămas surprins :

— Domnule Cioculescu, sunteți primul cercetător literar care vine să caute izvoare noui, aici.

Și vizita criticului bucureștean n'a fost fără efect.

Iar poetul George Lesnea, care-l însoțea, l-a invitat pe d. Cioculescu să se urce în vestitul turn al Goliei, de pe care se poate vedea panorama Iașului în toată frumusețea ei.

Ceiace a fost un prilej pentru oaspetele nostru să fie ispitit de a ...trage clopotul cel mare al Goliei, pentru a exclama apoi :

— Ce rezonanță! Pare'ar ti un diapazon uriaș.

*

In una din după amiezi, criticul Cioculescu a fost condus — tot de poetul George Lesnea—în mahalaua Țicăului, pentru a vizita pitoreasca bujdeucă a lui Ion Creangă, după care ne-a mărturisit.

— M-a deprimat această locuință de troglodit. Și mă mir cum a putut să stea în ea un geniu al literaturei noastre. Dacă Ion Creangă ar fi făcut aceasta din cauza sărăciei, l-aș fi romantizat. Știm însă că după moarte el a lăsat și oarecare avere.

„Dar apropos de Creangă El n'a fost scriitor poporan, după cum s'a crezut de unii câtva timp. Ci un artist de geniu, cum de altfel a remarcat pentru prima oară d. Mihai Sadoveanu."

*

Venind vorba despre actuala mișcare literară a Iașului, d. Șerban Cioculescu îmi spune:

— După plecarea la București a „Vieții Românești", era necesară apariția „Insemnărilor ieșene", care trebue cinstită pentrucă conduce mai departe mișcarea literară a acestui oraș.

Nu tot așa pot vorbi de o nouă revistă ieșană care, în loc să se concretizeze printr'o atitudine și directivă literară, crede că-și găsește menirea într'o revistă de informație, care de altfel e așa de bună, încât în articolul program, din No. 1, noul Titu Maiorescu ne spune că Rafael a fost contemporană cu... Ludovic al XIV-a".

*

Ca orice critic ce se respectă, d. Șerban Cioculescu nu-i lipsit de causticitate.

Și deschizând discuția despre ultimul volum asupra vieții și operei lui I. L. Caragiale, scris de doi tineri literați, mi-a replicat :

— Ce vorbești dragă. Primul dintre ei, care a strâns materialul informativ al cărții, e ca un țigan lăutar al istoriografiei noastre literare.

*

Discuția noastră a fost ascultată de scriitorul Ionel Teodoreanu și poetul Lesnea, care—lucru rar—au fost de acord cu criticul.

Inainte de a ne despărți, d. Șerban Cioculescu îmi spune :

— Să știi că plec avid de Iașul d-stră.

COSMA DAMIAN

SOLUȚII PLATONICE

Distinsul savant d. Dr. P. Zosin a documentat—printr'un articol recent din „Opinia"—necesitatea întrebuințării batistei. Sântem în totul de acord cu veneratul nostru colaborator și prieten. E nevoe de civilizație și higienă în masa poporului ; iar în această privință, batista ocupă un loc însemnat.

Ce păcat însă că, și în chestia batistei—ca și în altele—soluția e platonică, atâta timp cât nu i se dă, efectiv, o bază economico-financiară.

Ar fi bine ca batista să fie larg întrebuințată în popor. Cel mai necăjit om ar fi bucuros să posedă, în câteva exemplare, micul patrat de pânză.

Dar costă parale. Iți trebue cel puțin 10 lei ca să-ți procuri o batistă. O duzină, te obligă să fii om cu dare de mână. Iar pentru o marfă ceva mai bunișoară, se cere o mică avere.

De unde să-și procure batistă omul sărman, când abea se zbate pentru hrană și nu-și poate împlini multe trebuințe vitale ?

Putem face higienă și civilizație cu discursuri orcât de multe și elocvente ; dar nu vom înfăptui mai nimic fără cheia principală : *a situației economice.*

Dați bună stare economică tuturor claselor sociale,— și batista va veni singură în mâna omului, fără nici un îndemn special. Almintrelea, n'ajungem la scop. Cr.

Regimul învățământului primar

în localitățile cu populație minoritară

Ministerul Educației Naționale a dat două deciziuni, conform cu art. 7 din legea învățământului primar și normal primar, privitoare la localitățile cu populație germană și maghiară.

In aceste localități unde există numărul legal de copii de școală, se vor putea înființa școli primare cu limba de predare ungară sau germană,

Personalul didactic al acestor școli se va recruta conform. art. 113, 115 și 126 din legea inv. primar.

Până la pregătirea învățătorilor într'o școală normală specială de stat, se vor putea utiliza învățători dintre cei existenți ; în urma unor examene diferențiale.

Se vor numi cu precădere învățătorii de origină germană și maghiară, absolvenți dela școlile normale de stat din Sibiu, Cernăuți și Caransebeș.

-- La granița franco-spaniolă --

La granița Pirineilor, între Franța și Spania, pretutindeni fâlfâe steagul franchist (cum se vede în cliseu). In fața acestei situații de fapt, Franța tratează recunoașterea oficială a guvernului din Burgos. Mai sânt însă unele dificultăți care încă n'au fost înlăturate.

Din toată lumea

Un gest nobil

Karin Michaelis, marea scriitoare daneză, a adresat comitetului pentru ajutorarea copiilor spanioli, următoarea scrisoare :

„Socot de datoria mea să fac ceva pentru copiii nefericiți ai Spaniei. In momentul de față sunt foarte săracă și bolnavă. Fiindcă nu am nici-o avere în numerar, nu pot veni imediat în ajutorul micilor victime ale carnagiului din Spania.

„Posed însă o bijuterie foarte scumpă : un colier de pietre cu inmustrații de diamante ; giuvaerul acesta a fost visul vieții mele pe care mi l-am împlinit târziu de tot. Vreau să spun că am plătit colierul în rate.

„Dar ce să mai fac, acum cu el ? El valorează aproape un milion. Mă gândesc că cel mai bun lucru care-mi rămâne de facut este să-l ofer comitetului din Madrid, pentruca, din vânzarea lui să se obțină banii destinați hrănirii și adăpostirii copiilor refugiați.

§§§

Iar sfârșitul lumii !

Un statistician american Elph Brown a prezis sfârșitul lumii peste 133 ani. El s'a condus în această profeție după terenurile cultivabile de pe suprafața pământului care nu pot hrăni mai mult de 3 miliarde locuitori. Cum în anul 2072 cifra aceasta va fi întrecută cu mult, omenirea va pieri de foame.

§§§

„Ciubotomancia"

Hollywood-ul posedă un ins de care „stelele" au început să se cam ferească.

E vorba de un simplu lustragiu. Dar un lustragiu care vorbește mult, acordă interview-uri, profesează, ca să zicem așa, „ciubotomancia".

Pretinde că încălțămintea e foarte elocventă și trădează cararacterul aceluia care o poartă.

Dacă numai vârful (nu și tocurile) sunt tocite, e semnul unui temperament activ á la Joan Crawford.

Dacă vârfurile sunt numai zgâriate, înseamnează că respectivul e un visător, ca de pildă Herbert Marshall.

Ești însă un om care merge drept înainte și nu vrea să știe de nimic, dacă uzezi și talpa întreagă și tocurile, după felul lui Clark Gable sau Robert Taylor.

Toate vedetele și-au trădat astfel caracterul sub peria lustragiului-psiholog.

§§§

Efectul „lecțiilor de dragoste"

Un raport al Universității din Wisconsin dă de știre că de opt ani încoace nu s'a înregistrat absolut nici un divorț printre absolvenții ei.

Care să fie cauza stabilității acesteia uluitoare, în menajurile contractate de foștii studenți ai acestei Universități ?

O spune însuși autorul raportului : Acum opt ani au fost înființate în acest înalt institut de cultură, un „curs de pregătire pentru dragoste și căznicie". Și acestui curs i se datorează minunea.

De atunci, aceste „lecțiuni de dragoste" au fost introduse cu timpul și în celelalte școli superioare, așa că astăzi ele sunt predate în toate cele 250 Universități ale Statelor Unite.

UNA PE ZI

Superstiția britanică

In vorbirea curentă, se zice despre cineva că e „rigid ca un lord englez" sau că, o face pe englezul", atunci când nu vrea să înțeleagă ceia ce e la mintea cucoșului.

Nimeni însă nu amintește despre interminabila serie de tradiții britanice care se împletesc cu susperstiții din cele mai curioase.

Despre aceste obiceiuri insulare, rămase din negura veacurilor, i-a fost dat și unui ieșan să ia cunoștință, cu prilejul vizitei unui medic englez, venit la noi să cerceteze nu știu ce boală autohtonă.

Firește că ieșanul a râs tot timpul pe socoteala bățosului englez, care respecta codul superstițiilor așa cum o femeie ascultă de rețetele pentru înfrumusețare.

Mai ales îl amuza faptul că de câte ori vedea o pisică, englezul arunca un scuipat voinicesc ca să înlăture piaza rea. Și cum la Iași se întâlnesc pe stradă destule pisici, vă închipuiți câtă salivă cheltuia bietul doctor.

Baincă îl sfătuia și pe ieșan ;

— Scuipă drag ! că e bine. Astfel ți se întâmplă o nenorocire.

Desigur că prietenul n'a crezut aceasta, până într'o zi, când londonezul ținând un motan la geamul unei ville, a trântit un proectil de scuipat... tocmai pe pantoful lustruit al unui domn cu umeri de atlet.

Cel în cauză a'a întors să vadă cine a avut neobrăzarea.

Englezul privea calm și indiferent, ca un adevărat englez Românul râdea de să crape.

Domnul cu pantoful, a trântit două palme sdravene pe obrazul celui care râdea ; fiind convins că aceasta-i vinovatul.

Iar englezul la consolat în felul lui :

— A văzut, dacă nu respecți obiceiul ? Vezi ce se poate întâmpla ?

Bietul român a înghițit palmele ; dar de atunci nu mai râde de superstiția britanică.

a. In.

In marginea actualității

Revendicările Italiei în Tunis

In unul din numerile trecute ale ziarului „Opinia" (10 Februar curent), am arătat modul prin care Francezii au ajuns stăpânitori în Tunis. Anul 1881, care pecetluește stăpânirea Franței în această țară, a provocat în Italia mișcări populare, ca și astăzi.

După căderea ministrului Crispi, care încarnează dușmănia față de Franța, intervine o înțelegere între Paris și Roma, semnându-se trei acorduri cu privire la Tunis : o convenție de comerț și navigație, o convenție consulară și o convenție de extradiție (28 Sept. 1896). Italienii sunt autorizați să exercite dreptul sau medicina, liberi să deschidă școli.

Temeiul pretențiilor de azi ale Italienilor stă în numărul lor. După recensământul francez din 1921, Tunisul are o populație de 2 milioane locuitori, din care 156000 Europeni (54.500 Francezi, 85 de mii Italieni și 13,500 Malterzi).

După alte statistici, numărul Italienilor ar fi de 130.000. Acestea sunt motivele pentru care Italienii consideră Tunisul „o colonie italiană guvernată de Franța" (expresie pe care o înregistrează d. André Julien în „Histoire de l'Afrique du nord").

Franța, dându-și seama de pericolul ce constitue pentru ca masa populației italiene și pentru a micșora oarecum influența italiană, a primit în Tunis Greci, Sîrbi, Armeni, Ruși.

In 1921 s'a efectuat naturalizarea Maltezilor, fapt contra căruia s'a ridicat Anglia. Dl. Flandin a făcut unele încercări de „galicanizare", fără prea mult succes însă.

Vecinătatea Italiei de Tunis înlesnește o acțiune fascistă care a exasperat tendințele naționaliste.

Situația internă nu tocmai clară a Franței, rolul pe care Italia vrea să-l joace pe o ra-

(Continuare în pagina 2-a)

Fotografia a împlinit un veac

Corespondență particulară din Paris

Sărbătorirea aniversărei evenimentelor centenare și semi-centenare, este la modă în Franța. Calendarul anului 1939 notează câte-va zeci de asemenea manifestațiuni în diverse domenii: științifice, artistice, literare, istorice etc.

Debutul l'a făcut luna trecută centenarul artei fotografice care, într'un timp relativ scurt, a atins apogeul dând și naștere celei de a 7-a arta: cinematograful cu multiplele-i avantagii aduse vieței actuale.

In 7 Ianuarie 1839 dinstinșii membri ai Academiei de Științe din Paris se pregăteau să asculte discursul D-lui Arago. Ședința era prezidată de D-l de Chevreuse a cărui longevitate este clasică. D-l Arago explică foarte deslușit principiul unei noi invențiuni. Pentru a convinge pe sceptici ; făcu apel la mărturia colegilor săi savanții Biot și de Humboldt cari avusese ocazia să examineze niște „daguerreotipuri"—cum se numeau primele fotografii, — reprezentând Luvrul și Sena.

Ajungea să pozezi „8 sau 10 minute"... Și nu era de fel necesar a fi „pictor sau desinator pentru a reuși" (sic) Toată iscusința consta în niște plăci unse cu iodură de argint developate prin expunerea la vapori de mercur. Așa grăia Arago.

Retrospectiv privit, discursul pare excelent și lămurit. Conferențiarul aducea lau, de inventatorului Daguerre fără însă a da ce se cuvine modestului său colaborator Niepce pe atunci dispărut. Arago de sigur era de bună credință și nimeni nu poate preciza exact care din doi a fost adevăratul părinte al fotografiei. Fie-care are partizanii săi și dacă lui Niepce i se cuvine poate origina principiului, fără îndoială ca Daguerre l'a aplicat și perfecționat. Ce importă dacă la început, invențiunea a fost botezat după numele lui Dagu-

(Continuare în pagina 2-a)

TESTA
La dureri de cap, dinți

In vederea sărbătoarei de Luni 27 Februarie
WAGONS-LITS // COOK
AGENȚIA IAȘI
organizează două excursii
SPECIALE
cu 50% reducere pe C. F. R.
— LA —
BUCUREȘTI
din care una NUMAI DUS și alta DUS ȘI INTORS
Ambele cu plecarea Sâmbătă 25 Februarie a. c. ora 13.07 cu tren rapid. — Inapoierea din București, Luni seara 27 crt., ora 23
LOCURI LIMITATE ȘI REZERVATE.
Inscrierile se primesc NUMAI până Vineri ora 7 seara, la Agenția
WAGONS-LITS // COOK
IAȘI, PIAȚA UNIRII

Mărțișoare
originale distinse nostime
în aur, argint și imitațiuni fine la Ceasornicăria
TISCHLER
Str. Lăpușneanu 3

Grigore Spiru

„Nicodim"...

Albumul preoților moldoveni

In vitrinele librăriilor a apărut interesantul album al preoților moldoveni, prefațat de dl. C. Meissner fost ministru și alcătuit de colegu nostru dl. Grigore Spiru.

Albumul este botezat sugestiv: **Nicodim**, fiind închinat activității spirituale și gospodărești a I. P. S. Mitropolit Nicodim în cei patru ani de arhiepăstorire.

In această nouă lucrare bisericească, dl. Grigore Spiru prezintă în imagini opera a I. P. S. Nicodim și a colaboratorilor săi.

Scrisă într'un stil popular și cuprinzând numeroase cl șee, lucrarea d-lui Spiru prezintă o lectură plăcută.

Totodată albumul preoților moldoveni este lucrat în condițiuni tehnice excelente. Coperta în special este foarte artistic întocmită.

Nu ne îndoim că albumul „Nicodim !.." va avea ace-

DI. GRICORE SP RU

laș succes ca și lucrările din trecut ale d-lui Grig. Spiru.

Aslăzi seara ora 21.47
pleacă excursia
Iași-București
cu 50% reducere
pe C. F. R.
organizată de
Wagons-Lits || Cook
Iași, Piața Unirii 1
Inscrieți-vă din timp. Locuri limitate
Reintoarcerea din București Vineri seara, ora 23

Vizitarea Ateneului din Tatarași

de către d. Ministru D. Gusti

In cadrul unei impresionante manifestații a marelui număr de asistenți, s'a făcut Duminică primirea d-lui ministru D. Gusti la Ateneul Popular din Tatarași.

Condus de comitet în marea sală a Ateneului, printre două șiruri de eleve și elevi strejeri în frumoase costume naționale, d. ministru s'a îndreptat adânc impresionat spre scena unde Corul Mitropolitan și al Ateneului execută entuziast „Pe al nostru Steag".

Dl. C. N. Ifrim inspector general a. Fundației și Institutului Social, face prezentările.

După executarea Imnului Național, d. C. Stamboliu, președintele Ateneului, într'o prea frumoasă cuvântare expune activitatea acestei instituții naționale în decursul celor 2 decenii de viață, în care timp, sinceril purtători ai făcliilor culturale, prin puternica dragoste de neam, biserică și dinastie, au activat cu entuziasm și succes în propaganda culturală și în înălțuiri, conlucrând astfel la marea operă educativă a Neamului.

Aduce elogii d-lui C. Ifrim, inițiatorul și fostul Președinte al Ateneului, care a știut să îndrumeze această instituție spre mari succese.

Elogiind marea personalitate a d-lui ministru D. Gusti, face un călduros apel la bunăvoința d-sale pentru sprijinul de care Ateneul are nevoie.

Dl. Ministru *D. Gusti* evocă amintirile scumpe ce le are de frumosul cartier al Tatarașului, amintește că d-sa a conferențiat pe scena Ateneului.

Făgăduește că va da un larg sprijin Ateneului din Tatarași care merită toată atențiunea.

Corul cântă Mulți ani și d. Ministru D. Gusti părăsește Ateneul în ovațiunele călduroase ale mulțimei de admiratori. HUG.

La Ateneul Sf. Haralambie

Duminică după amează dl. ministru D. Gusti, însoțit de d-nii general Ionescu, primarul orașului, C. Ifrim, prof. M. David, Neamțu, secretar general al Fundațiilor, avocat Gh. Chirițescu, Beloiu, etc. a vizitat și ateneul Sf. Haralambie din cartierul Sărăriei.

Dl. ministru Gusti a fost întâmpinat de părintele Gh. Niculea, directorul Ateneului și de o numeroasă asistență.

Părintele Niculea a salutat prezența d-lui ministru, arătând apoi activitatea desfășurată la acest ateneu, după indicațiile Serviciului Social.

Dl. ministru Gusti a plecat cu cele mai frumoase impresii despre activitatea ateneului Sf. Haralambie, felicitând pe părintele Niculea pentru energica sa activitate, pe d-ra Ioanovici, directoarea școalei Normale de fete „M. Sturza" care sprijină acest ateneu, precum și tuturor colaboratorilor.

S'a vizitat apoi dispensarul și biblioteca, cu care prilej dl. prof. Gusti a donat 5000 lei pentru cumpărarea de cărți.

Toate privirile lumii sunt ațintite spre

SUEZ

Alte adeziuni

la Frontul renașterii naționale

In ultimele zile alți numeroși ieșeni și ieșence au aderat la noul partid unic „Frontul Renașterii Naționale".

Printre cei care au semnat menționăm pe d-nele: Zizi Ionașcu, Venera dr. Tudoran, dr. G. Boeru, Aurelia Rotaru, Victoria Trepcea, Ana Luca, prof. Maria Corăteanu, func. Ana Constantinescu, inst. Elena Corțeanu, prof. Suzana Popa, farmacistă Florica Terenzi, prof. Filoteia Costruș, moașă Anastasia Amariei, av. Victoria Matei, moașă Maria Soman, funcț. Elena Căpățână inst. Elena Teodoru, funcț. Eugenia Turjinschi, inst. Elvira Mihailescu.

Apoi corpul didactic liceu și curs primar, de pe lângă Institutul „Notre Dame de Sion"; T. Scorpao, Alice Eraclide, C. Revent, Ana Popovici, O Muraso, Cl. Ștefăniu, Elena Sârlos, Ecat. Chelărescu, Leonie Sadoveanu, A. Savul, M. Crăciun, M. Victorian, Maria Nuță, A. Nosec, Ana Bencă, Elena Partenie Margareta Tăutu, Elena Savin M. Siadbei, Georgeta Ianovici, Elena Irion, Ecaterina Misievici, Victoria Alexandrescu, Cornelia Sasu, Maria Olden, Margareta Romilă, A. Nistor, Ortansa Bârzu, Verona Comanic, Zenobia Zoringhel și Elena Cogut.

S'au mai înscris d-nele membre ale societății „Pâinea săracilor" în frunte cu d-na Aneta Bogdan președintă, urmată de d-nele Luiza Col. Vrabie, Irina general Ionescu, Jeana gl. Sava Goiu, Mariette Cerchez, Lusiette Stroici, Alice ing. Volanschi, Aneta V. Iamandi, Lucie Movilă, Tatiana dr. Bălteanu, Lia prof. Cosmovici, Irioa Munteanu, Florica col. Carp, M.. Cosmovici, L. Diaconescu, etc

Apoi personalul medical și administrativ al Institutului de Igienă în frunte cu d. prof. dr. I. Bălteanu director, urmat de d-nii: prof. dr. I. Alexa, dr. Maria Sibi, dr. Coralia Boldovin, dr. I. Nițulescu, dr. Elena Ionescu, dr. Ecaterina Bălteanu, dr. G. Pascu, dr. Aurelia Rodiano, dr. Margareta Pascu, ing. Andriescu-Cale, dr. E. Ungureanu, M. Nestor, V. Sidorov, Alex. Donici, Elena Lăzărescu, Ilie Stoicescu, etc.

Au mai aderat membrii comunității bisericii evanghelice luterane în frunte cu d-nii: Martin Bucholtzer, H. Maurer, O. Bucholtzer, A. Vesler, Guido Bucholtzer, A. Brantsch, L. Nors, F. Bocz k, R. Ecke, I. Ambrosie, M. Bartesch, Otto Briese, dr. V. Gundisch, O. Hahl, dr. S. Konya, A. Wagner, H. Walter, etc. etc.

Două continente vorbesc de
SIMONE SIMON
care cântă, dansează, farmecă în
Josette
cu DON AMECHE
ROBERT YOUNG
De Luni la „Scala"

Azi la Sidoli

Cuplul de vedete din „Robin Hood" și „Brigada 41"
ERROLL FLYNN
OLIVIA de HAVILAND
ROSALIND RUSSELL
în cea mai amuzantă aventură a ecranului
Capriciile Destinului
regisată de Michail Curtiz odată cu cea mai ideală pereche de dansatori
Fred Astaire
— și —
Ginger Rogers
în noul lor film
AMANDA
O montare ca în basme și în care pe lângă 11 dansuri noi se lansează 36 șlagăre muzicale.
JURNALUL SONOR PARAMOUNT

x Vă cucerește Danielle Darrieux în romanul principesei Martha Bibescu „Katia". Azi la „Phoenix".

x 36 șlagăre muzicale se cântă în superfilmul de uluitoare montare „Amanda" azi la Sidoli.

x Sâmbătă 25 Februarie ora 9 seara are loc a 8-a ședătoare cultural organizată de Toynbee-Hall. Conferențiază dl. I. I. Burstein despre Literatura Evreească. Partea literară-artistică executată de dl. Leibu Leivin, cel mai bun interpret al scriitorilor clasici și moderni evrei.

Invitațiile se țin la Organizația Sionistă, tel. 1387 și Tribuna Evreească, tel. 2140.

x Pentru comenzi de BORVIZ DE BORSEC, adresați-vă reprezentantului societății, — Dl. Vasile Mândru, la cinematograful „Sidoli", telefon 2059 și la biroul de agentură și comision Mândru, tel. 1516.

Revendicările Italiei în Tunis

(Continuare din pagina 1-a)

ză din ce în ce mai mare în Mediterana, acțiunea de captare a populațiilor musulmane de către Italieni în dauna Angliei și a Franței, — iată motive și îndemnări ce explică manifestațiile din camera italiană, războiul de presă franco-italian, ca și discuțiile aprinse ce se duc între statele interesate.

Popoarele imperialiste își vor exercita însă dominația lor asupra Tunisului atâtă vreme cât indigenii nu se vor răscula să-și ceară independența. Statele dominante au drepturi mai mari sau mai mici asupra supușilor lor. Nu aceste drepturi justifică însă dominația lor, ci puterea cu care știi să le aperi sau să le cucerești.

Ioan V. Enache

Fotografia a împlinit un veac

(Continuarea din pagina 1-a)

erre. Rezultatul singur trebuia avut în vedere, și el este de mare importanță.

Discursul lui Arago făcu o impresie enormă asupra asistenței și puțin după acea se petrecu un fapt aproape unic în analele științei.

Guvernul francez cumpără ideea, pentru a o oferi gratuit omenirei întregi.

Într'adevăr; o rentă de 6000 franci fu acordată lui Daguerre și una de 4000 fr. fiului lui Niepce. De la acea dată, invențiunea căzu în domeniul public.

Pentru a descrie evoluțiunea și repercusiunile acestei invențiuni, de puțină însemnătate în aparență, de la prima „poză" până la finețea clișeelor dând cele mai precise amănunte asupra protozoarelor, a astrelor îndepărtate, sau a cristalelor salicilatului de sodă, (cum se vedea la Palatul Descoperirilor creat în timpul expoziției 1937) ar trebui toate coloanele ziarului. Ori-cine însă își poate da seama într'o anumită măsură, de locul ce ocupă fotografia în viața fie-căruia. Ce poate oare reaminti mai sincer trăsăturile unei ființe scumpe și câte mame sau soții au găsit alinare pentru ce au perdut, în acel petec de carton inegrit? Există oare azi ramură a științei, industriei cât și a tot complexului social, în care arta fotografică să nu fie utilizata?

Ce aport însemnat la civilizațiune ar fi adus invenția aceasta, dacă în loc de o sută de ani am fi sărbătorit deunăzi câteva milenii? I se poate numai imputa de a lua preponderanță asupra tiparului; căci orice ziar ce se respectă, fără a vorbi de „ilustrate", se vede constrâns în ziua de azi să-și „lumineze" coloanele prin fotografii cari atrag privirea înainte de text. Presa fotografiată este pe cale, la rândul ei, să fie depășită de cea filmată, de analoagă obârșie.

Zilele acestea Fuehrer-ina cinematografului german, Leni Riefenstahl, a ținut o conferință la Paris expunând în fața unei săli arhipline de un public select, tecnica celebrelor ei filme:

Lumina Albastră, „Trimful voinței" și cel olimpic „Zeii Stadiului" de reputație mondială. Numai pentru acest din urmă a decupat din 400.000 metri de film, fotografii înregistrate cu cele mai perfecționate aparate, absorbându-i 3 luni de muncă a câte 8 ore pe zi.

Cât de departe suntem de lanterna magică a copilăriei noastre și de ședința istorică a lui Arago!

Pentru a-i sărbători, centenarul, Societatea franceză de Fotografie a organizat la aceiași dată o ședință solemnă în marele amfiteatru al Sorbonnei, prezidată, de d. Jean Zay, ministrul Educațiunei Naționale, la care asista Președintele Republicei, Dl. Albert Lebrun.

Diverse discursuri au fost pronunțate, printre altele, de către Ducele de Crammont, membru la Institut de France și președintele Societății de Fotografie, precum și de membrii diverselor academii, ultimul fiind d. Paul Valery în numele Academiei franceze.

Un film a redat retrospectiva acestui secol al fotografiei, de la primele tentative până la cele mai extraordinare simfonii cinematografice-cărora le-au urmat aplicațiunile științifice. In ziua în care Arago se căznea să convingă auditoriul, de sigur că nu ar fi putut prevede protuberanțele solare magnifice și înspăimântătoare, proectate pe ecran pentru comemorarea acelei ședințe. A. MIRA

Paris, Februar 1938

Un medicament natural contra gripei

Acordând toată admirația cuvenită produselor, așa zise „de sinteză" cari au fost introduse în farmacopea modernă — nu trebue totuși să uităm că remediile preparate de natură în vastul ei laborator însorit și puse de ea la dispoziția muritorilor, se adaptează mai bine organismului decât cele fabricate în mod artificial.

Nu vom fi deci surprinși când vom afla că, de câteva timp, un produs natural ca chinina este întrebuințat din ce în ce mai mult în lupta contra gripei.

Inainte de toate, trebue să știm că acest medicament, dacă este luat sub o formă adequată și în cantitate convenabilă, activează ca un preventiv.

Chinina întrunește toate avantagiile pe cari trebue să le aibă un medicament popular activ: este lipsită de orice efect secundar vătămător și poate fi luată de oricine fără ca o prescripție medicală să fie indispensabilă.

Acest medicament este, dealtfel, foarte ieftin.

Acțiunea preventivă exercitată de chinină contra gripei a fost confirmată prin cercetări numeroase datorite unor medici eminenți. Numeroase articole au fost consacrate acestei chestiuni în revistele medicale cele mai importante. Căci puterea grație căreia chinina protejează contra frigurilor, a făcut ca acest produs să fie indispensabil mai ales la frigurile tropicale (paludism). Intr'adevăr, acest medicament joacă un rol esențial în lupta contra agenților acestei maladii.

Chinina activează în gripă cam tot astfel ca în paludism; ea stimulează forțele de apărare ale organismului. Insă pentru ca ea să se răspândească în tot corpul, e nevoe să fie luată în doze zilnice de 20—30 centigrame.

Chinina este un produs natural de neînlocuit și merită într'adevăr să fie mai cunoscută de toate straturile populației, căci ea permite mațiunilor să evite mari pierderi de forțe și bogății (28).

No. 45

x Dacă vă îndispun mâncărurile, beți imediat un pahar de Borsec.

DOCTOR
Elena Preda
Derevici
Medic asistent al Spitalului Socola
Boale nervoase și ale glandelor cu secreț uni interne
Analize hormonale. -- Diagnosticul biologic al sarcinei -- Tratamentul sifilisului nervos
Iași, str. Vasile Conta 32
Cons. 4—6 p. m.

INSTITUTUL de Electro-Radiologie
Dr. BENNO MAYER
Medic de Spital
RAZE X
Diagnostic Therapie
Tratamentul afecțiunilor reumatice
(Histamină, Venin de albine, Băi de parafină)
IAȘI — Strada Cuza Vodă 1
Cons. 8—11 a. m. 3—7 p. m.
Telefon 1259

DOCTOR
I. Bernáth
Specializat la Viena în
Boli interne
BOLI de COPII și SUGARI
Tratament și diagnostic cu raze electrice
RAZE ULTRA-VIOLETE
Raze Farad și Galwan
Iași Șos. Arcu 2
lângă Farmacia Irofte
Cons. 9-10 dim. și 3-6 p. m

Dr. Adrian Ștefănescu
Medic de Spital
Consultă pentru:
Boli interne și nervoase
METABOLISM BAZAL
Consult 4—6 p. m.
Str. Tăulu No. 2
Telefon 2269

Dr. Gancevici
consultă
BOLI DE PIEPT
Str. Lăpușneanu 19
Luni, Mercuri și Vineri între orele 1—4 p. m.

DOCTOR
Alex. Moruzi
Profesor Universitar
Medic Primar Director
Cons. zilnic 4—6 p. m.
Chirurgie generală
Chirurgie nervoasă
Str. Păcurari No. 5
(deasupra farmaciei Căpățînă)

Miss Catastrofă?

DOCTOR
GR. A. DIMITRIU
Asistent Universitar
Specialist în boli de piele sifilis, venerice
Diatermie urologică și unde ultra-scurte
Consult: 2-4, 6 8, p. m.
Str. Păcurari No. 5
(Casele Căpățână)

Institut de electro-radiologie medicală
Doctor
Gh. Costin
Specializat la Paris și Viena
Medic la disp. p. Profilaxia tuberculozei și Asig. Sociale Iași
Consult. medicale, radioscopii, radiografii, plămâni, inimă, stomac, ficat, rinichi, oase etc.
CONSULT 3—5 p. m.
S'a mutat în str. Vovidenie
No. 12 Telefon 1372

Doctor
Ecaterina Ionescu
Asistentă Universitară
BOLI DE FEMEI ȘI INTERNE
Iași, Str. Lăpușneanu 19
Cons. 7-9 d m. 1-3 p. m. și 7½-9 seara

VIN NEGRU VÂRTOS
» ALB
» VECHIU
» NOU
cumpărați dela depozitul din strada *A. C. Cuza Nr. 27* (CASELE TEITLER fosta poșta veche)

LABORATORUL de analize chimice medicale
„Pasteur"
Ing. S. și Dr. E. Geller
Str. Lăpușneanu 28
(în curtea Institutului de cultură Italiană)

PASTILE VALDA
IN CUTII ORIGINALE
evită CONTAGIUNEA

Arestarea unei aventuriere

D. Ioan Botez dela secția mandate, a reușit să aresteze pe una din cele mai periculoase hoațe din țară care poartă numele de: Curmei P. Elena, zisă și: Florica Elisabeta, Florescu Elisabeta, Morariu Elena, Dumitriu Elena, Ajidăncei Elena.

La arestare, hoața, care e originară din com. Bucium jud. Iași, și e numai în vârstă de 22 ani, poseda asupra sa un act falș cu numele de Straciuc Elena.

Curmei Elena care practica deodată, prostituția și hoția și-a început cariera de hoață la vârsta de 15 ani.

Ea a fost până acum clienta penitenciarelor: Văcărești, Mislea, și Galata.

Acum ea are de ispășit o condamnare de 8 luni închisoare pentru furt cu efracție comis la Podu-Iloaie.

Transportată la Parchet, acesta a ordonat imediata încarcerare.

Curmei Elena a fost depusă la Galata.

STIRI JUDICIARE

Delapidarea de la Baia comunală.—Curtea criminală judecă mâine în fond procesul de delapidare privitor pe Ioan Perițanu fostul administator al băilor comunale.

*

O achitare.—Curtea Criminală a judecat pe locuitorul V-le Bâtcă vier la via d-lui maior Gorscki din com. Ciurea jud. Iași.

Acum câtva timp a fost suprins la vie, pe când încerca să săvârșească un furt, individul Trifan Gaeski, cunoscut făcător de rele.

Fiind somat, hoțul a încercat să dispară, însă a fost impușcat mortal de către vierul V-le Bâtcă.

Curtea Criminală, stabilind nevinovăția vierului Bâtcă, l-a achitat.

Inculpatul a fost apărat de d-nii avocați Petre Pogonat și Petre Mircea.

*

Pensie alimentară.—D-na Maria Gh. Dinescu a introdus la tribunalul local acțiune de pensie alimentară contra fostului ei soț d. Ion Gh. Dobre plotonier de jandarmi la postul din com. Plugari jud. Iași.

Petiționara cere a i se acorda lunar o sumă de bani pentru întreținerea copilului rezultat din căsătorie.

— Doamna Huia Tauba Zilberberg din Str. Trancu 21, a introdus la tribunalul local acțiune de pensie alimentară contra soțului ei d. Moscu Zilberberg, cu care se află în divorș.

*

Afacere de camătă—Cabinetul de instrucție de pe lângă tribunalul local cercetează pe comerciantul Isac Kipercenski din Piața Sturzoaie, acuzat de camătă.

Pentru a realiza câștiguri mari, comerciantul dădea bani cu împrumut luând dobânzi ce ajungeau de multe ori suma împrumutată.

Comerciantul a fost reclamat de către d. Alex. Ioanid adjutant veterinar din Gruparea 2 A. C. A.

*

Proces administrativ—Curtea locală administrativă a judecat eri acțiunea făcută de d. Mih. Brumă fost funcționar la primărie, prin care cere anularea deciziei cu care a fost pus ilegal în disponibilitate.

Petiționarul, a pretins că în locul său a fost numit imediat un alt funcționar, care a suferit o condamnațiune penală.

In instanță s'a cerut a se aduce cazierul funcționarului condamnat, ceiace a fost admis.

Procesul a fost amânat pe ziua de 14 Martie crt.

Primăria a fost reprezentată prin d. av. Cezar Ioan.

*

Incercare de mituire.—Cabinetul II instrucție a trimis în judecata tribunalului pe Alter Strul din Roman str. Bogdan Dragoș 86 și Strul Ghidale din Fundacul Bacinschi 1.

Aceștia au fost cercetați ca bănuiți a fi autorii furtului de bijuterii de la comerciantul Filip Schroter din com. Podu Iloaie jud. Iași.

Pentru a mușamaliza afacerea, cei doi bănuiți au încercat să ofere d-lui serg. instructor de jandarmi I. Butnărescu care îi cerceta, o sumă de bani, pentru a le da drumul.

Pentru acest fapt, au fost trimiși în judecata tribunalului.

x **Contra durerilor musculare, articulare, sciatice** de natură reumatică sau gutoasă întrebuințați **Frantzbrantwein Mentoformic Dr. Ratianu** aprobat de Consiliul Sanitar Superior. Alină durerile redând buna dispoziție.
Depozit Farmacia Dr. Ratianu, Iași Cuza Vodă 83.

UN MARE HOTEL TURISTIC
se va construi în centrul Iașului
Planul oficial de turism.
Demersurile primăriei noastre

E vorba de a se construi un mare Hotel Turistic, în centrul Iașului.

Astfel, cu ocazia prezenței în București, d. av. Mihai Borcea prim ajutor de primar, a fost primit într'o lungă audiență de către d. ministru al Propagandei Eug. Titeanu. (După cum se știe, d. Titeanu este și președintele oficiului de Turism Român).

Printre altele, s'a discutat și nevoia unui Hotel Turistic la Iași.

Dat fiind faptul că în curând Iașul va avea modernizate șoselele care fac legături în direcțiile Chișinău, Vaslui, Roman, Bacău, Botoșani, etc., și prin faptul că orașul nostru este capitală de Ținut, construirea unui mare hotel de turism e o necesitate bine simțită.

D. ministru Eugen Titeanu, ca vechiu ieșan, a promis tot concursul.

Despre acest fapt a fost pus în cunoștință și d. Rezident Regal Traian Ionașcu, căruia d. Titeanu i-a comunicat că pe lângă hotelul din Iași, va mai construi și o mare cabană de odihnă pentru turiștii Ceahlăului.

Planul de construcție întocmit de d. arh. G. Grumăzescu

In vederea construirei Hotelului Turistic la Iași, d. arhitect șef George Grumăzescu a întocmit un frumos plan. Noul hotel va corespunde tuturor cerințelor tehnice moderne și sanitare și va fi ridicat—se crede—pe terenul din fața Primăriei, dinspre str. Cuza Vodă.

Noua clădire va cuprinde: subsol, parter, mezanin și 4 etaje.

Parterul și mezaninul vor fi destinate pentru prăvălii, birouri, etc. La parter se va amenaja și un restaurant modern, un bar, cofetărie, sală de așteptare, sală de fumat, sală de lectură și intrarea principală a hotelului și restaurantului.

In subsol vor fi depozitele, caloriferul, frigoriferul, etc. precum și o mare cameră pentru adăpost contra atacurilor aeriene, conform cerințelor.

Etajele I, II, III, și IV, vor servi pentru hotel, fiind dotate cu toate instalațiile necesare de apă, canal, lumină, telefon, radio, ventilații, băi, ascensoare pentru pasageri și serviciu, siguranța de incendiu, etc., etc.

Pe acoperiș se va amenaja o terasă pentru grădină de vară.

Clădirea va avea patru fațade, din care cea principală va fi înspre str. Cuza-Vodă.

D. arhitect Grumăzescu propune ca planul mai sus menționat să fie supus unui concurs între arhitecții din România.

Pentru planurile cele mai reușite, Primăria va acorda premii în sumă de 150 mii lei.

Juriul pentru clasarea și acordarea premiilor, va fi compus din: Primarul Municip. președ. Juriului; un delegat al cons. Technic superior; Arhitectul Primăriei și doi delegați ai corpului Arhitecților.

Se speră că în curând se va cunoaște și data concursului.

VIRGIL GHEORGHIU

Plastica

Expoziția unui pictor ieșan la Roman

Din Roman ne vine știrea că unul din cei mai sârguincioși și talentați artiști ieșeni, pictorul Petre Hârtopeanu a deschis o expoziție în sala Cobzaru (lângă Cinema Modern) din acest oraș.

Hârtopeanu este profesor la Seminarul teologic și la liceul comercial din Roman, dar n'a înțeles să părăsească șevaletul pentru care a dovedit calități frumoase.

Expozițiile sale deschise la Iași l'au făcut apreciat de cunoscători, afirmându-l ca pe un artist de viitor.

Nu ne îndoim că și la Roman va avea primirea caldă și aprecierea pe care i-au făcut-o ieșenii.

Expoziția este pusă sub înaltul patronaj al P. S. Episcop Lucian al Romanului, un chiriarh luminat care se dovedește sprijinitor al artelor.

Prilej pentru romașcani să viziteze o expoziție de artă sănătoasă.

Ce e „insulaemigranților"?
E un film?
Nu!
E o prezentare tragică dar reală a unor probleme de care se preocupă oamenii de stat ai tuturor țărilor. Azi la „Scala".

Lucrările dela Cotnari

Cu prilejul vizitei în Iași, d. ministru V. Cornățeanu, însoțit de d. Rezident Regal Tr. Ionașcu, av. I. Axinte și alți demnitari, a vizitat regiunea Cotnarilor.

Cu această ocazie, d. ministru Cornățeanu s'a interesat de mersul lucrărilor ce se efectuiază la construcția Palatului Regal, a cramei și pivnței. S'au luat măsuri de accelerarea lucrărilor.

Tot odată, d. ministru Cornățeanu a anunțat că se va construi o șosea din beton, care va deservi întreaga regiune a Cotnarilor.

Soc. Crucea Roșie
filiala Iași

Membrii filialei Societății Naționale Crucea Roșie, sunt convocați în Adunarea Generală Vineri 3 Martie ora 5 p. m. la Cercul Militar Iași, Str. Carol.

Ordinea de zi:
Darea de seamă a Comitetului.
Darea de seamă financiară.
Raportul cenzorilor.
Descărcarea comitetului de gestiune.
Demisia comitetului.
Alegerea noului comitet
Diverse.

Neîntrunindu-se numărul de membrii cerut de statut, Adunarea se va ține Vineri 10 Martie în același local și la aceiași oră, ori care ar fi numărul membrilor prezenți.

x Vizionați cel mai bun program azi la Sidoli și în care vă veți distra minunat admirând cele mai mari vedete ale ecranului.

CE FACE SIMONE SIMON?

Fermecătoare, tânără, grațioasă, Simone Simon a reușit să-și facă cea mai formidabilă reclamă, prin scandalul monden izbucnit în America, în jurul legăturii sale intime cu un tânăr prieten.

Servanta concedată, a destăinuit presei că Simone Simon a încredințat prietenului o cheie de aur dela apartamentul ei. Ziarele au abundat în amănunte și fermecătoarea Simone Simon a plecat scandalizată din America.

Azi, Simone Simon cunoaște cele mai mari succese la Paris. In ultimul ei film american „Josette" cu Don Ameche și Robert Young, minunata Simone Simon cucerește aplauzele publicului de pretutindeni.

„Josette" va rula de Iași, în premieră pe țară, de Luni 27 Febr. crt. la „Scala" pe lângă marele film al epocii „Suez".

INFORMATIUNI

x **Direcțiunea Publicității** din Subsecretariatul de Stat al Propagdadei pune în vedere tuturor particularilor și instituțiilor particulare, că toate cererile ce-i sunt adresate trebuesc să fie timbrate (8+1).

Celor netimbrate sau insuficient timbrate, nu le va da curs, decât dacă se va plăti taxa îndoită, prin aplicarea de timbre mobile, conform art. 41 din legea timbrului și a impozitului pe acte și fapte juridice.

x Tribunalul secția III-a, după cererea d-nei Ghizela Friedman a numit pe d. avocat Vasile Pavel în calitate de girante al întreprinderilor Rișcanu, din strada Uzinei, și a dispus revocarea d-lui Albert Râșcanu, debitor.

x La Chișinău s'a judecat în fond procesul foștilor conducători ai Băncei Dacia, acuzați de banculă frauduloasă.

Tribunalul a amânat pronunțarea pentru ziua de Miercuri 1 Martie a. c.

x Tribunalul secția III a admis recursul făcut de d. Solomon Feinblat din str. Tătărași, căruia i-a acordat cetățenia română.

Recursul a fost susținut de d. av. O. Ruboveanu.

x **Căsătorie.**— Intr'un cerc intim familiar a avut loc Duminică, căsătoria religioasă a drăgălașei d-șoare Elvira Vasiliu, cu tânărul sub-locotenent Scripcaru Eugen din Regt. 25 Infant. Vaslui.

Cununia a avut loc în casele d-nei și d-lui Neculai Vasiliu cunoscutul comerciant din comuna Bucium Județul Iași.

x **Băile Municipale**, funcționează în zilele de Marți, Mercuri, Joi și Vineri dela orele 4 până la 7, cu îmbrăcarea.

Sâmbătă dimineața dela orele 9 până la 1 cu îmbrăcarea; și după amiaza dela orele 3 jum. până la 7 cu îmbrăcarea.

Duminica dela orele 8 dimineața până la orele 1 cu îmbrăcarea.

Luni închis.

x **La Academia de Muzică** din Strada Banu, are loc I-a Producție a studenților, Duminică 26 Februar curent, ora 10 dimineață.

Intrarea liberă.

LOZURILE
Colecturei „Mercur" aduc mare noroc!
Rețineți lozurile cl. I sosite cu poșta și veți câștiga.
Notați adresa:
—IAȘI—
Lăpușneanu 20
lângă Biserica Banu

x D. primar C. Ionescu a respins eri cererea brutarilor ieșeni de a se majora prețurile la pâine, cu un 1 leu.

Tot odată, edilul Iașilor a dat o decizie prin care se atrage atenția brutarilor, că nerespectarea dispozițiuni or municipale atrage definitiva anulare autorizației de funcționare a brutariilor.

x D. Caton Militeanu ajutor de primar, a dat eri o decizie referitoare la încasarea ad-valorem.

Astfel, toate transporturile de băuturi care justifică cu facturi destinația mărfurilor în raza orașului, a comercianților aflați în afară biroului de taxare, sunt scutite pe viitor de taxele ad-valorem.

x Conform noui ordonanțe municipale referitoare la noul regim al pâinii, d. primar C. Ionescu a dat o decizie prin care pe viitor pâinea de secară să fie fabricată numai de brutăriile aut rizate, ca: Fabrica „Lux", Klein și Eftovici din B-dul Ferdinand.

Cei cari nu se vor conforma acestei dispoziții, vor fi sancționați.

x D. av. Mihai Borcea prim ajutor de primar, a plecat aseară la București. D-sa va lua parte la banchetul oferit în onoarea d-lui prof. Mihai Ralea ministrul muncii.

x La unele instituții din localitate s'au primit în ultimele zile dispozițiunile referitoare la Regulamentul asupra uniformei Frontului Renașterii Naționale.

x Asociația fotografilor din New York a invitat, cu ocazia expoziției din Statele-Unite ce începe în Aprilie, un grup restrâns de fotografi din România. Din Iași a fost invitat cunoscutul și apreciatul fotograf d. Zaharia Weiss.

x **BAL.**—Se fac pregătiri intense pentru balul funcționarilor particulari, care va avea loc Sâmbătă 11 Martie în saloanele Sfatului Negustoresc.

Două orchestre, bufet, tombolă și multe surprize.

x Copii! Veniți și vă inveseliți azi cu „Frații Ritz călăreții veseli" la „Scala".

x La boalele de rinichi beți BORVIZ DE BORSEC.

x Minunata este Danielle Darrieux în „Katia" azi la „Phoenix".

x Voiți să cunoașteți secretul căsniciei moderne—vizionați superfilmul „Capriciile Destinului" cu Erroll Flynn și Olivia de Havilland, azi la Sidoli

Nervozitatea stomacului se liniștește bând regulat BORVIZ DE BORSEC.

Penitenciarul
Când? **Unde?**

Soldăm după inventar Soldăm
INCA 4 ZILE EFTINE
continuând de azi până Sâmbătă 25 Febr. inclusiv
Prețuri senzaționale!
Prețurile sunt astfel marcate ca nimic să nu rămâie nevândut
Rugăm onor. clientela de a face cumpărăturile dimineața, ca fiecare client să-și aleagă în liniște cele potrivite.
Hercules
Fabrica de ciorapi și tricotaje, Cernăuți
Dep. IAȘI Str. Lăpușneanu 26 / Str. Ștefan cel Mare 13

Regele cinematografului!

Milioane de spectatori au ales zilele acestea pe regele cinematografului pe 1939, decernându-i o coroană cu pietre nestimate.

Regele cinematografiei a fost ales Tyrone Power, minunatul june prim american, al cărui ultim film e „Suez".

LA RĂCELI GRIPĂ
Togal
TABLETE

Azi la „PHOENIX"
APARATE NOUĂ AUDIȚIE PERFECTĂ
Tânără! Fermecătoare! Divină!
- Danielle Darrieux -
în puternicul roman al principesei Martha Bibescu
KATIA
și comedia de formidabil succes
Hollywood Hotel
cu perechea care a cucerit America
DICK POWEL - PRISCILA LANE
Jurnal Paramount
Prețurile cele mai reduse: 14, 10, și 5 lei

Mulțumire publică

Aduc pe această cale vile mele mulțumiri d-lui primar al com. Filioare, jud. Neamț-Mirea Vătatic; d-lui notar Petru Dobranschi, șefului de post precum și fruntașului C. Cocoș pentru modul cum au luat măsurile pentru a mă pune în posesiunea averei fratelui meu decedatul Vasile Bucătaru din acea comună.

Ecaterina Balcu
Iași, str. Sărarie 56

Din cauza necercetărei la timp
multe averi se pierd
Cercetați lozurile străine și rentele de înzestrare prin
COLECTURA
Noroc-Bun
B. BLIMES
Iași Str. Ștefan cel Mare 8 bis

COMUNICAȚI ADRESA Dvs., primiți gratuit calculația numărului norocos la loterie. „CORVINO" Cluj, str. Mico 4

PIERDUT Buletinul Biroului Populației Iași pe numele Olănescu Ioan din Șos. Păcurari 54.
Se declară nul.

PIERDUT Cartea-Chitanță No. 532569 pe numele Maria Parfeni țesătoare.
Se declară nulă.

Indurerați Ana și Maior Luca fac cunoscut că azi Miercuri 22 Februarie se împlinesc trei ani de când
Mioara Elena
copil adorat, singura lor mângâiere,, bună și scumpă prietenă a măicuței dragi. A plecat din lum a aceasta lăsând durere și desnădejde cumplită. Pentru sufletul ei a'es se va oficia un parastas în acea zi la ora 11½ la căsuța ei de veci. Cei gele ei și cei ce nu au uitat-o sunt rugați a lua parte.
Tot atunci se va oficia și parastasul de doi ani pentru sufletul aceleia ce a fost
Cleopatra Dimitriu
buna și devotata mamă.

x Săptămâna veseliei începe de azi cu „Frații Ritz cavalerii veseli" la „Scala".

x Ginger Rogers și Frea Astaire lansează 11 dansuri noui în filmul „Amanda", azi la Sidoli.

Asupra Dvs.

...a lucrărilor Dvs. și a preocupărilor Dvs. se publică adesea în cele 120.000 ziare și reviste din lumea întreagă articole și notițe care vă sunt absolut necesare. Dacă doriți să aveți aceste articole și notițe prețioase, ca și personalitățile și instituțiile din străinătate și din capitala țării noastre, adresați-vă și Dvs. agenției
„SERVICIUL GAZETELOR"
Director: Aurel M. Alicu și Em. Samoilă
București I, str. Sf. Constantin 24, tel. 3.16.15, care vă dă cu plăcere orice lămurire suplimentară și vă face—la cerere—și probe gratuite.

x Știți care e ultima modă a coafurei femenine la Paris? Două culori! V'o arată Jurnalul „Fox Movietone" azi la „Scala".

x Pentru a preveni epidemiile beți zilnic BORVIZ DE BORSEC.

x Cea mai arzătoare problemă a căsniciei moderne se desbate în filmul „Capriciile Destinului" azi la Sidoli.

Miss Catastrofă?

DE VÂNZARE casă de raport 4 apartamente. Preț avantajos. A se adresa proprietar în curte. Ghica Vodă Nr. 13.

DE VÂNZARE imobilul din str. Apedue 23, cu tot confortul, Aproape de Piața Halei și centru, având grădină cu pomi fructiferi și flori.
Condițiuni favorabile.

Prețuiți sănătatea ochilor Dvs? Cumpărați ochelarii numai la magazinul de specialitate

Optica „ARGUS"
Iași, — str. Lăpușneanu 43 (vis-a-vis de Hotel Palace)

ULTIMA ORA

Un trimis al primului ministru francez
în misiune confidenţială la Berlin

Paris 22 — In cercurile politice se discută mult activitatea d-lui De Brinon, omul de încredere al d-lui Daladier.

Dl. de Brinon a sosit acuma două săptămâni de la Berlin, unde a avut unele intrevederi confidenţiale.

Ziarele arată că d-sa va pleca încurând din nou la Berlin, cu o misiune din partea d-lui Daladier.

Ziarele de opoziţie atacă guvernul pe aceast chestiune, arătând că fac diplomaţie secretă.

Gazetele mai arată că este utilizat dl. de Brinon fiindcă are relaţii personale cu dl. Von Ribbentrop.

*

Berlin 22.—Guvernul german a făcut cunoscut ambasadorului Franţei că astăzi apare un decret prin care toţi cetăţenii germani care se înrolează în legiunea străină franceză, pierd automat cetăţenia germană.

*

Varşovia 22. — Astăzi soseşte la Varşovia o delegaţie a foştilor combatanţi germani, în frunte cu prinţul Karl de Saxa-Coburg-Gotha, preşedintele foştilor combatanţi germani.

Delegaţia va rămâne 3 zile în Polonia, în care timp va fi primită şi de preşedintele republicei.

Eliberarea unor vase spaniole

Londra 22. — Tribunalul amiralităţii a ordonat să fie puse în libertate 11 vase spaniole reţinute în portul Londra pentrucă guvernul spaniol le declarase rechiziţionate.

Guvernul naţionalist prin intermediarul său, agentul din Londra ducele de Alba, a obiectat că vasele fuseseră rechiziţionate de guvernul din Burgos şi ca atare tribunalul din Londra nu putea să judece un stat suveran.

Tribunalul amiralităţii a primit teza din Burgos recunoscând imediat că guvernul Franco reprezintă statul suveran.

Inspectarea cordonului sanitar de la Prut

In cursul zilei de eri, dl. dr. T. Bulău, inspector general sanitar al ţinutului, a vizitat punctele de trecere la Prut, din judeţele Iaşi şi Botoşani, pentru a vedea cum se face controlul sanitar al celor care trece din Basarabia şi cum se aplică măsurile de deparazitare de către organele sanitare anume detaşate în aceste puncte.

Cu acest prilej, dl. dr. Bulău a inspectat spitalele din Sculeni, Trifeşti, Cornu Negru-Călineşti, Braniştea, Ştefăneşti Bivolari şi Izolarea-Botoşani.

Astănoapte d-sa s'a reintors în localitate.

Ştiri poliţieneşti
Spargere la un depozit de vinuri

O îndrăzneaţă spargere s'a comis astăzi dimineaţa în localitate.

Hoţi necunoscuţi, s'au introdus în biroul depozitului de vinuri Leon Reischer din str. I. C. Brăteanu, unde au spart casa de bani furând numeroase registre comerciale.

D. Reischer sosind la birou şi văzând cele întâmplate a dat alarma.

Au sosit d-nii: comisar Zaharia, Ciuceanu şi Ion Botez, care au început anchetarea cazului.

*

ATAC CRIMINAL—Locuitorul Balea Dumitru din şoseaua Moara de Foc 15, pe când se îndrepta spre casă, în dreptul barierei Ciornei, a fost atacat de 2 indivizi necunoscuţi, care l-au lovit cu cuţitele.

Balea Dumitru a fost transportat la spital. D. comisar Coşniţă dela Circ. I-a a început cercetările pentru identificarea agresorilor.

*

FURTURI. — Dl. comisar Coşniţă a înaintat poliţiei pe muncitorii: Gh. Târzivu şi Airinei Victor, de la Uzina Electrică bănuiţi a fi furat materiale dela Uzină.

*

D. Botez Haralambie din str. Ciric 8, a adus la comisia V-a pe individul Smadici Gh. pe care l-a surprins pe când fura un palton şi alte haine ale d-nei Maria Marc din str. Râşcanu 6.

Smadici mai este bănuuit a fi furat un palton dela serva Isăciuca Marinescu din Bulev. Rosseti 30.

— Răufăcători rămaşi necunoscuţi au încercat să jefuiască pe comerciantul Leiba Aron din şoseaua Păcurari 14. Fiind simţiţi, ei au dispărut.

— Dl. prof. univ. Valeriu Bulgaru din str. Speranţei No. 1 a reclamat poliţiei că, un hoţ necunoscut i-a furat mai multe haine.

— Au fost înaintaţi comisiei III-a indivizii Ferdinand Enghel din str. Slt. Andrei 56 şi Iacob Popescu cu domiciliu în aceiaşi stradă surprinşi pe când voiau să fure lemne dela d-na Poni din str. Codrescu 2.

— A fost trimis poliţiei individul Brumăriu Petru din str. Florilor 11, surprins de gardianul public Aanei în dreptul str. C. Manolescu, cu o legătură cu lenjerii furate dela d. Iosif Zainberg din str. Păcurari 28.

Colaborare economică anglo-română

Londra 22.—„Financial-News" anunţă că în City se duc importante tratative pentru o colaborare strânsă cu industria românească.

E probabil că o delegaţie engleză va pleca în România.

Două continente
vorbesc de
SIMONE SIMON
care cântă, dansează,
farmecă în
Josette
cu DON AMECHE
ROBERT YOUNG
De Luni la „Scala"

Caz de trafic de influenţă

Cercul de Recrutare, printr'o adresă semnată de d. Col. Geanolu, a înaintat Poliţiei pe locuitorul Marcovici Idel din str. Păcurari 133, acuzat de faptul că a fost găsit la Cercul de Recrutare făcând trafic de influenţă, prin faptul că voia să vizeze livretele la persoane străine.

Cercetat de d. comisar Mircescu, şeful comisiei a IV-a, Marcovici a negat traficul de influenţă, susţinând că ar fi venit să-şi pue viza anuală pe o foaie, deoarece livretu de armată îl are depus pentru revizuirea cetăţeniei.

Cercetările continuă.

Ce e „insulaemigranţilor"?
E un film?
Nu!
E o prezentare tragică dar reală a unor probleme de care se preocupă oamenii de stat ai tuturor ţărilor.
Azi la „Scala".

Hoteluri din Karlsbad
scoase în vînzare

Praga 22. — Se anunţă din Karlsbad că 60 din cele mai mari hoteluri au fost scoase în vânzare.

E vorba de hoteluri ai căror proprietari sunt evrei.

Abuz de încredere

Bucureşti 22. — S'a deschis acţiune publică împotriva d-lui Sandu Tudor, director al fostului ziar „Credinţa" pentru abuz de încredere.

E vorba de un proces cu un depozitar din Ploeşti.

Arestarea unei bande de hoţi

Braşov 22—Poliţia a reuşit să aresteze banda de pungaşi care dădea lovituri la magazinele din oraş

Sediul ei era la hanul „Cuibul vagabonzilor", iar conducătorul era un anume Carol Tanco.

S'au operat mai multe arestări. Poliţia a sosit la han tocmai când membrii bandei se certau dela împărţirea pradei.

S'au găsit în beciurile cârciumei mărfuri de milioane.

Dificultăţile raidului
prinţului Valentin Bibescu

Bucureşti 22.—Telegramele sosite din Alger anunţă că prinţul Bibescu, care a plecat să facă un raid în Africa centrală, se află imobilizat la Regan, din cauza defectării motoarelor.

Avionul prinţului Bibescu este uzat, aşa că nu se mai poate continua raidul cu el.

Ministerul aerului francez a trimis o telegramă prinţului Bibescu, aducându-i la cunoştinţă că-i pune la dispoziţie un avion pentru a-şi continua raidul.

Accident de avion

Praga 22. — Pe când făcea exerciţii, un avion militar s'a prăbuşit la Pistian peste o casă.

Imobilul a fost incendiat. Sunt doi morţi.

x **Tenul iritat de vânt şi de frig se înfrumuseţează repede şi admirabil întrebuinţând Crema Miraculoasă preparatul Laboratorului Dr. A. Ratianu Iaşi, str. Cuza Vodă 83.**

Această minunată cremă albeşte şi catifelează pielea, distrugând petele şi coşurile depe obraz. Se trimite contra ramburs oriunde se cere.

Toate privirile lumii sunt aţintite spre

SUEZ

Isprava unei mame

Bucureşti 22. — Curtea criminală a condamnat eri la 10 ani temniţă grea pe femeia Vera Sabin, care şi-a omorât copilul dându-i stricnină.

Pariu fatal

Praga 22 — Tânărul Anton Lebeda a pus rămăşag cu prietenii săi că bea 5 litri de bere şi un litru de rachiu.

In adevăr şi-a ţinut pariul, dar apoi a murit intoxicat cu alcool.

Cînd şeful gării petrece...
Sau mersul trenurilor în Rusia sovietică

Moscova 22.— A fost condamnat la 5 ani închisoare şeful staţiei Bacu din Caucazia, anume Teritentecov.

Acesta organizând o serbare cu dans în restaurantul staţiei, a dat ordin ca nici un tren să nu intre în gară, spre a nu tulbura petrecerea.

Cum Bacu e int'o regiune petroliferă, zeci de garnituri s'au îngrămădit pe linii în afara staţiei, aşteptând ca şeful să se sature de dansat.

In adevăr, la terminarea chefului, şeful a lăsat liberă trecerea trenurilor.

Pentru un asemenea gust a luat 5 ani de închisoare.

Dela Conferinţa
Inţelegerii balcanice

Bucureşti 22—Eri au continuat desbaterile conferinţei Inţelegerei Balcanice.

Aseară a avut loc un concert de gală la Palatul Regal, prezidat de M. S. Regele.

Au participat miniştrii străini şi dl. Gr. Gafencu.

*

Bucureşti 22.— D-na Metaxas, soţia primului ministru al Greciei a vizitat eri împreună cu d-na general dr. Marinescu „Leagănul Sf. Ecaterina", „Casa copiilor", „Institutul Surorilor de Ocrotire" şi „Spitalul Colentina".

D-na Metaxas a rămas plăcut impresionată de cele văzute în instituţiile spitaliceşti din capitală.

AZI la SCALA
continuarea marilor succese „Fox"
Filmul de palpitanta actualitate
INSULA Emigranţilor
cu vedetele minunate ale Hollywood-ului
DON AMECHE
ARLEEN WHELAN
GREGOR RATOFF
BINNIE BARNES
GILBERT ROLLAND
şi cea mai formidabilă comedie
Fraţii Ritz
Călăreţi veseli
Jurnalul Fox *„Movietone" nevăzut încă la Iaşi*

Tribunalul Militar
Proces de ultraj cu violenţă

In cursul anului trecut, d. Iosif Blidea proprietarul imobilului „VÂRFUL CU DOR", din str. Uzinei a construit o terasă, fără a avea autorizaţia necesară. Primăria sesizându-se, a delegat un funcţionar dela serviciul arhitecturii şi câţiva lucrători, să dărâme terasa. Prezentându-se la faţa locului, d. Blidea a ameninţat cu un revolver că împuşcă pe oricine se va apropia. Oamenii au fost nevoiţi să se retragă şi să nu execute dărâmarea.

Faptul fiind ultraj cu violenţă, a fost trimis spre judecare tribunalului militar al Corpului 4 Armată. Tribunalul l'a condamnat pe d. Blidea la 3000 lei amendă.

Inochentişti

Urmează procesul lui Gh. Antiminiuc din Recea-Bălţi şi a altor 12 săteni din aceaşi comună, învinuiţi de inochentism. Tribunalul condamnă pe Antiminiuc la 1000 lei amendă şi pe ceilalţi 12 la câte 500 lei.

Baptişti

Alt proces este al lui Ţigăilaş şi altor 8 săteni, baptişti, care s'au întrunit fără autorizaţie pentru a face rugăciuni. Pentru aceasta au fost condamnaţi la câte 500 lei amendă.

Alte condamnări

Pentru instigare publică, locuitorul Th. Rusu din Pârliţi-Bălţi a fost condamnat la 1000 lei amendă.

Locuitorul Cotlarău V. din Sculeni-Iaşi, a fost condamnat la 1000 lei amendă pentru violare de domiciliu.

Ultimul proces a fost al muzicantului V. Rahitiuc din Botoşani învinuit de ameninţare cu moartea. Tribunalul i-a schimbat calificativul de ameninţare cu moartea, în port ilegal de armă, pentru care l'a condamnat la 500 lei amendă.

AL. V.

Ce este „Suez"

Una din cele mai îndrăzneţe realizări ale technicei moderne este Canalul Suez, această adevărată cheie a mării, mulţumită căreia Anglia şi-a croit un drum mai scurt spre Indii şi celelalte ţări şi-au putut intensifica traficul spre Orient.

Ideia de a transpune pe ecran romanticile peripeţii ale înfăptuirii acestui formidabil canal de Suez, disputat azi de Italia, Franţa şi Anglia, nu putea reveni decât celei mai mari case americane de filme „Fox Centuria".

„Suez" a întrecut în proporţii tot ce s'a făcut până azi: „Ogorul", „Cutremurul din San Francisco" etc. Deslănţuirea taifunului, care distruge totul în cale — timp de o jumătate de oră — este o formidabilă realizare cinematografică.

Loretta Young, Tyronne Power, Annabella sunt interpreţii lui „Suez" care rulează de 45 zile la „Capitol" şi „Roxy" din Bucureşti cu reţete zilnic de 100.000 lei.

INFORMAŢII

x Dl. inspector general administrativ ing. Alex. N. Ştefănescu a fost delegat a îndeplini şi funcţia de secretar general al Ţinutului Prut, pe tot timpul concediului acordat d-lui C. Răşcanu, titularul acestui post.

D-sa a fost înştiinţat telegrafic la Bucureşti şi a sosit azi dimineaţă la Iaşi, prezentându-se d-lui Rezident Regal Tr. Ionescu, pentru luarea postului în primire.

x Se aduce la cunoştiinţa tuturor şcolilor primare de băeţi şi mixte din oraşul Iaşi că sunt obligate a trimite Sâmbătă 25 Februarie ora 10 la liceul Naţional, câte doi institutori, de preferinţă comandanţi străjereşti, care să înveţe executarea exerciţiului, repriza I pentru şcolile primare.

x Dl. prof. Enric Otetelişeanu, directorul Institutului Meteorologic Central din capitală, a fost destituit pe data de 23 Decembrie 1938, pentru uneltire contra ordinei sociale.

x Aseară au plecat spre capitală d-nii: Mihai Sadoveanu şi av. Mihai Borcea, prim ajutor de primar.

Tot aseară a sosit în localitate d. prof. Gh. Cuza.

x Tot ce apare nou, se adaugă imediat Bibliotecei de Imprumut a Librăriei ATH. GHEORGHIU, care posedă 3000 volume romane franceze.

x Vă distraţi ca nici odată văzând minunăta realizare „Capriciile Destinului" azi la Sidoli.

ORA 12
Examinarea situaţiei din Spania

Roma 22.—Contele Ciano, ministru de externe a avut o întrevedere cu dl. Von Mackensen, ambasadorul Germaniei la Roma. S'au examinat ultimele evenimente din Spania.

Sondagiile Italiei în răsărit

Roma 22— Contele Ciano pleacă Joi la Varşovia, unde va rămâne 3 zile.

In întrevederile pe care le va avea ministru de externe al Italiei va face sondagii spre a afla atitudinea Italiei în cazul agravării situaţiei din Mediterana în urma revendicărilor italiene.

De la Varşovia, contele Ciano se va întoarce direct la Roma, fără a se opri la Berlin cum s'a anunţat.

Pregătiri pentru alegerea noului Papă

Roma 22.—Au început pregătiri pentru convocarea conclavului în vederea alegerei noului Papă.

Rezultatul va fi anunţat prin megafoane, nu prin fum alb ca până acum.

Balotajul va fi anunţat tot prin fum negru ca până acum.

Peste 250 lucrători au început construirea celor 32 celule, în care vor vota membrii conclavului.

Inspecţiile d-lui Negrin

Valencia 22. — Dl. Negrin, preşedintele guvernului republican, a vizitat mai multe unităţi republicane din apropierea Valenciei.

x TEATRALE.— Mâine seară are loc la Teatrul Naţional, premiera comediei lui V. Sardou, „SĂ NE DESPĂRŢIM", în direcţia de scenă a artistului Const. Ramadan, care deţine şi rolul prim.

In ansamblu: d-na Tanţi Munteanu, d-nii Aurel Munteanu, Paul Varduca, I. Lascar, C. Protopopescu, N. Şubă, d-nele El. Foca, Fl. Damian, Petronella Popescu, etc.

x Hohote de râs! Ropote de aplauze izbucnesc la ghiduşiile Fraţilor Ritz în comedia lor formidabilă „Călăreţii veseli". Azi la „Scala".

x Publicaţiuni pentru „Monitorul Oficial" se primesc la „Opinia" Str. Lăpuşneanu 37.

PIANO marca Stiengel Wien, scurt, de concert, de vânzare. A se adresa la ziar sub N.

Magazinul EDUARD
execută uniforme şi accesorii pentru F. R. N.

Miss Catastrofă?

Cumpăr aur de dinţi, bijuterii. Vindeţi bine
Brătianu 82
Ceasornicar specializat la Paris

Penitenciarul
Când? Unde?

DOCTOR
SOLO SCHREIFEL
SPECIALIST IN
BOLI DE PIELE, VENERICE, SIFILIS
Tratamentul precoce al sifilisului prin examenul ultra-microscopic
DIATERMIE
Raze ultra-Violete
Consultaţii şi tratamente
7—10 dim. şi 2—9 seara
Str. Anastasie Panu 70
Peste drum de Bis. Sf. Neculai

ANUL XXXVI No. 9574

ABONAMENTE:
Lei 350. . . . . pe un an
„ 180. . . . . „ 6 luni
„ 90. . . . . „ 3 luni
„ 35. . . . . „ 1 lună
„ 1500. . . . Instituții publice

Atelierele tipografice „Opinia"
IAȘI STR. LAPUȘNEANU 37

1 LEU

OPINIA

Ziar popular cotidian

VINERI 24 FEBRUARIE 1939

TELEFOANE
Redacția. . . . No. 1298
Administrația . . „ 1299
Serv. de noapte red. . „ 1436

Redacția și Administrația
IAȘI STR. LAPUȘNEANU 37

Director C. R. GHIULEA

BIBLIOTECA UNIVERSITARĂ

O muncă energică și voioasă

Pregătirea comandanților Serviciului Social

In localul Fundației Regale „Principele Carol" dela Valea Vinului din jud. Năsăud, au început cursurile școalei de comandanți de echipe pentru Serviciul Social. Se dă aci o pregătire temeinică elementelor de conducere, cari vor supraveghia desfășurarea muncii sociale la sate.

Peste o sută de foști conducători de echipe, au răspuns la prima chemare.

Ei se pregătesc pentru a deveni conducători mai înalți, în care scop s'a înființat această Academie superioară de Serviciu Social, unde se dă viitorilor comandanți o educație severă „pentru o muncă energică dar voioasă" după cum spunea d. Dim. Gusti. D-sa a recomandat acestor viitori comandanți, stăpânire de sine, care este cea mai înaltă calitate a unui comandant.

Comandantul de echipe S. S. trebue să fie deasemenea un om de inițiativă și să aibe mai ales tact, ceeace nu se învață din cărți.

Viitorii comandanți au plecat la cursuri, manifestând aceeași credință în program de înfăptuiri ale Fundației; ei sunt animați de dorul de a-și servi Țara și Regele, care s'au pus toată nădejdea în ei și în tineretul pe care aceștia comandanți îl vor conduce în marea mișcare de propășire populară.

In această Academie se formează personalitatea conducătorilor de școli și de echipe ale S. S., desăvârșindu-se pregătirea lor în tehnica de conducere a taberelor de instrucție. Tot aci se întocmește regulamentul de funcționare a școlilor și echipelor de S. S.

In afară de aceste cursuri de comandanți, se vor organiza 5 școli de șefi de echipă și 20 școli de echipieri.

Până la sfârșitul anului, pregătirea va fi completă, în vederea începerii pe teren a acțiuuei S. S.

După cum vedem, nu se lasă nimic la voia întâmplării, ci totul se organizează pe baze științifice, dându-se din vreme o astfel de pregătire tehnică și morală echipelor și comandanților, încât la începerea lucrărilor pe teren, fiecare să știe ce are de făcut și cum trebue să-și îndeplinească misiunea sa socială la sate.

In modul acesta, o înoire se face generală, metodele Fundației, care s'au dovedit atât de rodnice, extinzându-se asupra întregei țări.

Satele vor cunoaște atunci o adevărată înflorire, care va întări viața țărănească și va aduce propășirea obștii românești.

Un nou canal american

America a început să-și construiască vapoare de un tonaj enorm. E vorba să pue în funcțiune cuirasate de 45,000 tone. Dar aceste vapoare nu pot trece prin canalul Panama, care-i prea strâmt.

Și pentru a putea înlesni trecerea între Oceanele Atlantic și Pacific, guvernul Statelor-Unite a proectat să construească uu nou canal între Nicaragua și Costa-Rica (America centrală). Iată, în clișeu, schita noului canal proectat.

Mitropolitul Moldovei delegat să conducă

Treburile Patriarhiei

La Mitropolie s'a primit o adresă din partea Sf. Patriarhii, prin care se anunță că I. P. S. Patriarh Miron, șeful guvernului, a plecat pentru câtva timp în străinătate.

In lipsa I. P. S. Sale din țară, treburile patriarhiei vor fi diriguite de I.P.S. Mitropolit Nicodim, care va prezida și ședințele Sf. Sinod.

Autarchia alimentară în lume

Institutul din Viena pentru cercetarea conjuncturii, publică o statistică asupra gradului procentual al aprovizionării cu alimente proprii în lume.

Iată procentul de alimente ce-l produce fiecare țară:

Europa	
Marea Britanie	25
Norvegia	43
Elveția	47
Olanda	67
Austria	75
Grecia	80
Germania (vechiul Reich	83
Franța	83
Suedia	91
Italia	95
Spania	99
Ceho-Slovacia	100
Danemarca	103
Polonia	105
Bulgaria	106
România	110
Ungaria	121
Uniunea sovieti.	101
In afara Europei	
Statele Unite	91
Chili	93
Japonia	95
Brazilia	96
China	100
Noua Zeelandă	173
Canada	192
Australia	214
Argentina	264

Din această statistică rezultă că, în Europa, cele mai multe țări sud-estice produc articole de hrană cu mult peste trebuințele proprii.

Anglia își poate acoperi numai 25 la sută din nevoia alimentară cu produsele agrare proprii. Pentru rest poate fi aprovizionată de unele țări ale Imperiului, cari produc în mediu cu 100 la sută peste nevoile proprii (Canada, Australia și Noua Zeelandă) și cari, cu prețurile lor scăzute, nu pot fi concurate de țările agrare. Germania, agricultura internă îndestulează cam 80 la sută din nevoile alimentare proprii, restul de 20 la sută trebuind a fi importat din țări cu producție agrară excedentară.

Din toată lumea

Volum literar

Dl. prof. Paul Bujor publică la „Cartea Românească" un al doilea volum literar, intitulat „Indurare".

Este un volum de impresionante schițe și nuvele, din viața abidită a țăranului, — ceeace vrea să arate și ilustrațiunea de pe copertă ce reprezintă un cap de țăran, studiu pictural al maestrului Octav Băncilă.

Prima nuvelă este cea cu titlul bucată: „Mi-a cântat cucu'n față" atât de mult lăudată de Gherea, Vlahuță, Caragiale, O. Carp, ș. a.

Volumul „Indurare" oferă o beletristică aleasă care aparține epocei de aur a nuvelisticei românești.

Suntem în cursul lecturei—și vom reveni, curând.

Mătasa artificială

Ingeniozitatea savanților s'a luat la întrecere. După stofe din coajă de copaci, aluminiu și sticlă, în 1940 — în Statele Unite — o mare uzină va fabrica „nylon", noua mătase artificială, care va lăsa în urmă pe toate celelalte.

Această mătase extrasă din cărbune, din aer și din apă, e mai elastică decât orice altă fibră naturală și se poate fabrica din ea ciorapi, plasă pentru rachete de tenis, etc. Fibra de „nylon" e tot atât de rezistentă ca firele de oțel.

Cel mai original sicriu

In uzinele metalurgice de la San Francisco, s'a petrecut un accident destul de tragic. Un lucrător a căzut într'un cazan cu metal topit.

Direcția fabricei, a hotărât ca, lucrătorul să fie îngropat. De unde însă, să-l iai, când el era topit în masa metalului? Și atunci...

Atunci blocul de metal a fost scos, pus pe un camion care ținea loc de dric. Un preot mergea înaintea camionului; familia, prietenii și lucrătorii mergeau în urmă. Și înmormântarea a avut loc, ca și cum în camion ar fi fost un sicriu, nu un bloc de fier. La cimitir, blocul a fost scoborât cu macaraua în groapă, apoi, s'a aruncat pământ. Preotul a slujit. Și astfel lucrătorul are cel mai original sicriu din lume.

Dela Conferința palestiniană

La conferința palestiniană dela Londra a apărut un personagiu misterios care în permanență dă sfaturi deputaților englezi.

Este vorba de un scoțian, care de peste 50 de ani trăește printre arabi, bucurându-se de încrederea nelimitată a populației băștinașe. De cincizeci de ani poartă îmbrăcăminte arabă, mănâncă numai mâncări arabe și cunoaște toate dialectele arabe.

Daniel Oliver, omul misterios din Arabia, a venit la conferința palestiniană în calitate de consilier al guvernului englez.

Muncitori agricoli străini în Germania

In anul 1937 au fost ocupați în Germania 67.000 muncitori agricoli străini; în 1938 au fost 115.000; iar în anul acesta vor fi 200.000.

Negocierile cu Italia, Polonia și Iugoslavia au fost încheiate și încurând vor pleca în aceste țări delegații pentru angajarea muncitorilor.

Negocieri similare s'au dus și cu Ceho-Slovacia.

Cum îți poți odihni spiritul

Un mare psiholog parisian a declarat că cel mai bun sistem de a-ți odihni corpul și spiritul, este acela de a admira... o vastă panoramă, de preferință o câmpie cu linii orizontale. Liniile verticale obosesc; ele sunt legate, prin asociației de idei, cu imaginile de acțiune și de sforțare; în timp ce liniile orizontale prin acelaș fenomen, ne cheamă la odihnă, la liniște.

Nimic mai indicat; deci, decât să pui pe pereții camerei în care te odihnești, tablouri cu peisagii, vederi marine, picturi cu linii orizontale, pentru a găsi acea liniște pe cari în deosebi viața de oraș o răpește omului.

Voci din public

Coadă și îngrămădeală

Când cetățenii trebue să îndeplinească formalități -- O propunere.

Recent, am fost nevoit să mă prezint la comisia respectivă pentru a da declarația de chiriași, cerută de lege.

M'am sculat mai de vreme ca de obiceiu, pentru a putea fi mai înaintea altora; însă ajuns în fața comisiei am găsit circa 100 persoane cari blocase ușa de intrare pe unde cu mare greutate se putea răsbate—tot pe aici urma să iasă și cei din lăuntru.

Mi-am pus la contribuție „puterea" și am reușit să intru în prima cameră, mare, goală și rece.

A trebuit să mă reculeg câte-va minute și să constat lipsa a 3 nasturi de la palton, după care am intrat în biuroul de secretariat unde un gardist, în uniformă și altul civil se străduiau (cu multă bunăvoință de altfel) să satisfacă aproape 50 persoane grămădite în jurul mesei, unii cumpărând imprimatele, alții cerând relații, iar alții își complectau declarațiile ad-hoc în câte un colț de masă, în timp ce afară, pe o burniță rece, numărul celor ce așteptau se dublase.

In așteptare cugetăm că ar fi fost mai nemerit și mai uman, ca cetățenii să fie lăsați în lăuntru în prima cameră care, ori cum, era un adăpost — și fiind așezați la rând se putea face oleacă de ordine și se putea lucra mai cu înlesnire.

In curând vom fi din nou obligați să complectăm cărțile imobiliare, conform legei recent promulgată, și să ne prezentăm iarăși autorităților, pentru îndeplinirea formelor cerute.

Va fi cred do și mai mare aglomerație, iar lumea va perde zile întregi pentru aceste formalități.

Imi permit a face următoarea propunere, care aplicată strict, ar evita măcar parțial aglomerația și timpul perdut:

Legea a luat o măsura destul de bună, ca aceste cărți să se distribue prin debitele C.A.M.

Cetățenii, putându-și complecta în voe toate datele cerute, după care la timpul oportun comisiile respective ar putea prin afișare și publicare în gazete să invite publicul de a se prezenta în ordine alfabetică în zilele anume fixate, așa cum se obicinuește și la vizarea carnetelor de pensiuni.

Prin acest mijloc simplu și acceptabil, ar fi toată lumea mulțumită. GH. AMANCI

Tratativele Ispano-franceze

Dl. Leon Berard fruntașul politic francez, a fost însărcinat cu o misiune oficială pe lângă guvernul franchist din Burgos.

Dl. Berard tratează recunoașterea oficială a guvernului naționalist spaniol, de către Franța.

Sînt însă unele dificultăți din pricina amestecului Italiei.

Se crede, totuși, că până în cele din urmă, se va ajunge la o înțelegere, — iar Franța și Anglia vor stabilii raporturi diplomatice oficiale cu guvernul naționalist spaniol.

Cele două triunghiuri:

Roma-Berlin-Tokio și Londra-Paris-Washington

Pregătirea lor militară și interesele economice.—Pretențiile Italiei.—Hegemonia Japoniei.—Rostul statelor mici.

Incă din Decembrie 1938 a intervenit o alianță militară secretă între Roma-Tokio și Berlin, care urmărește diminuarea forței Sovietelor. Regimul totalitar al acestor țări a deschis o luptă fățișă în Ianuarie crt., împotriva *comitemului*, prin acel „pact anticomitern" la care caută să atragă și alte țări. Polonia a refuzat de teama Rusiei, cât și de teama de a nu se angaja cu totul la politica germană. Ungaria a acceptat, ceiace a atras ruperea relațiilor cu Rusia.

Rolul Americei

Incă dela criza Ceho-Slovaciei, America s'a dovedit fidelă democrațiilor europene: Franței și Angliei.

In ultimul timp, președinte Roosevelt a reluat chestiunea pe un plan mai mare, boicotând Germania, și atașându-se oficial axei Paris-Londra.

Atitudinea Americei se explică prin faptul că interesele sale economice în Pacific ar putea fi lezate de expansiunea Japoniei, aliata axei Roma-Berlin, cât și faptului că are plasate capitaluri în China care pot fi periclitate din clipa ce Japonia, fiind ajutată de Germania și Italia, ar continua cuceririle.

Nu trebue să uităm că America a înțeles să sprijine democrația prin aceia că se obligă să ajute—cu bani ghiață—accelerarea înarmării franceze. Chiar zilele acestea Franța a comandat 12000 avioane în America.

Cele două axe

Avem astăzi de fapt 2 axe: Roma-Berlin și Londra-Paris, transformată în 2 triunghiuri: Roma-Tokio-Berin și Londra-Waschington-Paris. Ele se opun din punct de vedere ideologic, dar la bază sunt în joc maicuseamă interese economice.

Este de remarcat că triunghiul Roma-Tokio-Berlin, reprezintă concepția forței, care servește drept mijloc de a ocupa cel puțin o parte din hegemonia politico-economică

(Continuare în pagina 2-a)

Contra Tuberculozei

Pe marginea conferinței d-lui dr. Ion Alexa

La Camera de Muncă a avut loc în ziua de Duminică 19 Februarie, conferința D-lui Dr. I. Alexa, despre tuberculoză, însoțită de proecția a 2 filme foarte interesante.

Dintre toate boalele care decimează rasa umană, — a spus conferențiarul,—tuberculoza este aceea care în țările civilizate face cele mai multe victime.

In România se înregistrează anual cam 50,000 decese, majoritatea survenind între 18—30 ani, deci alege ce e mai viguros și mai productiv. Iar dacă socotim că pentru un deces sunt cam 10 cazuri de tuberculoză evolutivă, ne imaginăm ușor că în România sunt câteva sute de mii de bolnavi.

Dacă am socoti ce valoare productivă reprezintă cele 50,000 de decese de oameni tineri, în plină vigoare, în plus cheltuelile de tratament ale celor câteva sute de mii de bolnavi, ca și ajutoarele care se plătesc familiilor, se vede că anual, din cauza tuberculozei, se risipesc miliarde de lei care ar putea merge la ceva productiv.

Deși boala e foarte răspândită, dificultățile ce se întimplină în lupta de protecție sînt încă foarte mari, nu numai din cauze materiale, dar mai ales din cauza unor prejudecăți răspândite și în masa largă a intelectualilor.

In adevăr, se afirmă pretutindeni că tuberculoza este *ereditară*, ceea ce este practic inexact.

Marea majoritate a copiilor tuberculoși se nasc sănătoși și evoluiază normal. Dacă ar fi îndepărtați imediat de focarul contaminant, ar rămâne tot așa de sănătoși ca acei născuți din părinți sănătoși.

Alții afirmă că boala este *incurabilă*. Altă afirmație greșită. Tuberculoza este o boală ce se vindecă, cînd s'a făcut un tratament la începutul evoluției boalei. Numărul mare de victime se datorește faptului că deciziunea de a consulta un medic o luăm târziu, când leziunile sunt prea întinse pentru a fi vindecabile.

In fine boala e privită ca o boală *rușinoasă* și de aceea o ascunde bolnavul, o ascunde familia; și ceea ce e mai rău, nu se ia nicio măsură pentru a împiedica contaminarea familiei și mai pe urmă a comunității.

Tuberculoza nu este nici ereditară, nici incurabilă, nici rușinoasă, ci e pur și simplu o boală transmisibilă, contagioasă și evitabilă.

Boala îmbracă forme multiple, atacând mai toate organele ca: pielea, vasele, arti-

(Continuare în pagina 2-a)

Mărţişoare cu noroc
în aur, argint şi imitaţiuni fine
la „Ceasornicăria Centrală"
LEON IDELOVICI
STR. CUZA VODĂ 67 (sub Camera de Comert)

x La Academia de Muzică din Strada Banu, are loc I-a Producţie a studenţilor, Duminică 26 Februar curent, ora 10 dimineaţă.
Intrarea liberă.

Moartea magistratului Groholschi

Eri, a încetat din viaţă, magistratul ieşan Gr. Groholschi, jude-instructor al cabinetului II, de pe lângă Tribunalul local.

Prin moartea prea timpurie, magistratura ieşană pierde un distins şi apreciat judecător, iar colegii săi un bun camarad.

Magistratul Gr. Groholscki era fratele d-lui maior magistrat Groholschi dela tribunalul militar.

Corpul neînsufleţit se află depus la Biserica Sf. Spiridon.

Transmitem familiei condoleanţe sincere.

In vederea sărbătoarei de Luni 27 Februarie
WAGONS-LITS // COOK
AGENŢIA IAŞI
organizează două excursii
SPECIALE
cu 50% reducere pe C. F. R.
— LA —
BUCUREŞTI
din care una NUMAI DUS şi alta DUS ŞI INTORS
Ambele cu plecarea Sâmbătă 25 Februarie a. c. ora 13.07 cu tren rapid. — Inapoierea din Bucureşti, Luni seara 27 crt., ora 23
LOCURI LIMITATE ŞI REZERVATE.
Inscrierile se primesc NUMAI până Vineri ora 7 seara, la Agenţia
WAGONS-LITS // COOK
IAŞI, PIAŢA UNIRII

Optimismul e cel mai mare bun al omului

şi e îndreptăţit atunci cînd munca şi ştiinţa o nenească reuşesc să mai înlăture unele rele de cari suferim. Mare e numărul acelora ce suferă de boli de stomac, intestine, de ficat şi rinichi, ei sunt victimele descurajării. După îndelungate experienţe de laborator şi în spitale, savanţi cu renume mondial au isbutit să găsească formula preparatului Gastro D care s'a dovedit suveran în toate afecţiunile de stomac, intestine, ficat, rinichi şi în turburările nervoase ce decurg din aceste maladii. Mii de suferinzi au recăpătat graţie acestui medicament speranţă, bună dispoziţie, putere de muncă.

Preparatul Gastro D se găseşte de vânzare la farmacii şi drogherii sau prin mandat contra sumei de lei 135 dela Farmacia „Thoiss" Bucureşti, Cal Victoriei 124. Se recomandă de medici.

Sanatoriul „Dr. Cosmutza"
Predeal (Valea Râşnoavei)
Pentru boli de plămâni
Tel.: 34
Institut pentru tratament şi cură climatică de altitudine (1100 m.)
Medic şef: Dr. M. ANGELI
Informaţiuni la Sanatoriu, sau în Bucureşti B-dul Dacia No. 49 la Dr. Angeli. Tel: 28968

TYP
Cel mai sigur purgativ

Doamnelor!
Tot ce s'a lansat mai nou în **Pălării Parisiene**
găsiţi numai la magazinul de mode
STEIN

Sâmbătă seara ora 21-a
pleacă excursia
Iaşi-Bucureşti
cu 50% reducere
pe C. F. R.
organizată de
Wagons-Lits || Cook
Inscrieţi-vă din timp. Iaşi, Piaţa Unirii 1
Locuri limitate
Reîntoarcerea din Bucureşti Marţi seara, ora 23

DOCTOR
A. Socolovschi
Specialist în boli şi operaţii
de nas, gât, urechi
s'a mutat
IN STR. VICTOR PLACE 7
(Piaţa Unirii) lângă cinema Sidoli
DIATERMIE SPEC. ORL.
Inhalaţie cu ozon (electr. electroterapie, înaltă frecv.
Cons. 8½-10, 12—2, 5—7

DOAMNA DOCTOR
PARHON C. ŞTEFANESCU
Medic primar al Spit. Socola
Consultă pentru
Boale nervoase şi ale glandelor cu secreţiuni interne
METABOLISM BAZAL
Cons. 2—4 p. m.
Str. Tăutu 2 Tel. 2269

Dr. R. DAMSKER
Medic de Spital
BOLI INTERNE
plămâni, inimă, rinichi
Str. Ghica Vodă No. 32

DOCTOR
I. Bernáth
Specializat la Viena în
Boli interne
BOLI de COPII şi SUGARI
Tratament şi diagnostic cu raze electrice
RAZE ULTRA-VIOLETE
Raze Farad şi Galvan
Iaşi Şos. Arcu 2
lângă Farmacia Irofte
Cons. 9-10 dim. şi 3-6 p. m.

Aviz doamnelor elegante
In str. Toma Cozma 7 bis s'a deschis un
Atelier de Confecţiuni
pentru doamne — *Creaţiuni* sub conducerea D-nei
Stella Mihailescu
Telefon 2086

VIN NEGRU VÂRTOS
„ ALB
„ VECHIU
„ NOU
cumpăraţi dela depozitul din strada *A. C. Cuza Nr. 27*
(CASELE TEITLER fosta poşta veche)

La magazinul de mode
MARY
Lăpuşneanu 23, a sosit un nou transport de pălării pentru sezonul de primăvară.

Dr. M. Avram
Medic de Spital
Consultă şi operează
Boli Chirurgicale, Boli de femei, Mamoş
Consult. 3—7 p. m.
str. I. C. Brătianu 120
(vis-a-vis de Farmacia Raicovitză). Telefon 125

Cele două triunghiuri:

Roma—Berlin—Tokio şi Londra—Paris—Washington

(Continuarea din pagina 1-a)

a celuilalt triunghiu; Astfel Germania cere colonii, Italia cere colonii, iar Japonia înaintează cu cucerirea Chinei, urmărind să cuprindă tot litoralul mării, pentru a-i tăia orice comunicaţie maritimă şi a putea stăpîni câteva puncte vamale în coasta Indochinei, aşa cum Anglia, de atâta timp, stăpîneşte altele asigurându-şi privitatea şi puterea.

Situaţia ţărilor mici

Fiecare triunghi caută să atragă statele mici, spre a servi fie de debuşeuri, fie de isvoare de alimentare ca materii prime, fie de consolidare a triunghiului.

Astfel: *Ceho-slovacia*, în imprejurarea actuală, este silită să adere la pactul anti-comitern şi să strângă mai intens legăturile economice cu Germania, anunţând oficial fidelitatea ei faţă de axa Roma-Berlin.

Ungaria are de rezolvat problema evreească sub influenţa Germaniei. Din această cauză a căzut guvernul Imredy. In treacăt fie zis, cauza ungară va continua căci nici guvernul Teleky nu va putea rezolva problema evreească şi reforma agrară.

Polonia' deşi nu a aderat la pactul anti-comitern, deşi se teme de invazia germană, este sprijinită în cererile sale coloniale de guvernul italian. V zita contelui Ciano care s'a anunţat la Varşovia are ca scop concursul Poloniei în chestiunea Mării Mediterane reclamată în ultimul timp de Italieni.

Jugo-slavia are de rezolvat problema Croaţilor care cer autonomie. Guvernul Stoiadinovici împinsese lucrurile interne prea departe, deşi din punct de vedere extern el apropiase Jugo-slavia de axa Berlin-Roma.

Guvernul Sfetkovici are şanse să aplaneze situaţia internă, dar el va *„adânci"* raporturile ţării sale cu Germania şi Italia, aşa cum s'a exprimat noul ministru de externe d. Ţinţar Markovici, aromân de origine, fost ministru la Berlin.

Valentin Gr. Chelaru
Sofia Februar 1939.

PIERDUT Buletinul Biroului Populaţiei din Comuna Tg. Ungheni pe numele Ioan Ciuhas. Se declară nul.

CONTABIL energic, român etnic, cunoscând toate lucrările de birou, moşie, caută post durabil. Pretenţii modeste. V-ie Botoşineanu Băiceni Jud. Iaşi.

DE VÂNZARE imobilul din str. Ralet 12. Două apartamente moderne. Adresaţi: Ralet 1 bis. Telefon 1453.

x Sâmbătă 25 Februarie ora 9 seara are loc a 8-a şezătoare culturală organizată de Toynbee-Hall. Conferenţiază dl. I. I. Burstein despre Literatura Evreească. Partea literară-artistică executată de dl. Leibu Leivin, cel mai bun interpret al scriitorilor clasici şi moderni evrei.

Invitaţiile se reţin la Organizaţia Sionistă, tel. 1387 şi Tribuna Evreească, tel. 2140.

x Pentru comenzi de BORVIZ DE BORSEC, adresaţi-vă reprezentantului societăţii, — Dl. Vasile Mândru, la cinematograful „Sidoli", telefon 2059 şi la biroul de agenturâ şi comision Mândru, tel. 1516.

O contestaţie

Breslei pielarilor

Un grup de patroni şi meseriaşi din ramura pielărie şi încălţăminte, au înaintat ministerului o contestaţie împotriva modului cum s'a constituit Breasla Pielăriei şi Incălţămintei.

Contestaţia arată că s'ar fi constituit comisia provizorie fără a se convoca toţi membrii înscrişi în breasiă, iar cei prezenţi n'ar fost lăsaţi să-şi spună cuvântul.

Preşedintele breslei nu este patron meseriaş, fiind asociat al fabricei de încălţăminte „Victoria" şi făcând parte din marea industrie.

Contestaţia, care e semnată de circa 140 persoane, a fost trimisă la ministerul muncii.

Întocmirea bugetului şi încadrările la Asigurările sociale din Iaşi

La Casa Asigurărilor Sociale se lucrează de zor la întocmirea budgetului şi încadrarea personalului.

De o parte dl. Iarnovschi, noul director al Casei, om cu vaste cunoştinţi în specialitate şi cu o distinsă manieră care i-a atras simpatia întregului personal şi a asiguraţilor, lucrează la încadrarea personalului administrativ precum şi la evaluarea veniturilor Casei în conformitate cu noua lege a asigurărilor Sociale; — de altă parte dl. dr. C. Bulău medicul şef al Casei, întocmeşte tabela de cheltueli necesare pe exerciţiul viitor, procedând totodată la încadrarea şi salarizarea corpului medical, farmaceutic şi sanitar auxiliar, operaţie destul de dificilă ţinând seamă de veniturile mici ale Casei şi de dorinţa medicului şef de a salariza după norme fixe şi cât mai echitabil, întreg personalul.

Dl. dr. Cordescu, medicul inspector al Regiunii, arbitrează aceste operaţiuni, stăruind pe lângă director să mai dea sau pe lângă medicul şef să mai scadă, după cazuri.

In aceste condiţii, se speră că cei mai târziu Sâmbătă 25 Februarie bugetul gata întocmit să plece la Bucureşti.

Pentru susţinerea acestuia la Casa Centrală, se vor deplasa la Bucureşti d-nii Insp. Dr. Cordescu, medic şef Dr. Bulău şi Dr. C. Stratcare vor depune toate diligenţile spre o cât mai bună reuşită.

Aceasta primă operaţiune terminată, dl. medic-şef va întocmi un tablou de întreg personalul medical ce urmează a fi stabilizat; astăzi deşi sunt medici cu peste 15 ani vechime în asigurări nu există conform comunicării făcută de Casa centrală decât 2 medici definitivi: D-nii Dr. C. Bulău şi Dr. N. Lazăr.

Şcoală Ţărănească

La şcoala primară Cârpiţi Com. Sculeni jud. Iaşi de sub direcţia d-lui inv. Nec. Brezuleanu — a luat sfârşit pe ziua de 19 | II a. c., şcoala ţărănească, ce a funcţionat timp de o lună de zile, în cadrul cercului cultural învăţătoresc din această comună.

Şcoala ţărănească din satul Cârpiţi a fost inspectată de dl. Revizor Şcolar Vasile Tataru care a constatat următoarele:

Această experienţă a dat roade destul de frumoase cari se deduc din faptul că locuitorii iau parte într'un număr mare; sunt cât se poate de atenţi şi interesaţi la cele ce se expun, iar conferenţiarii şiu să-şi aleagă subiectele şi vocabularul apropiat de mintea şi sufletul poporului.

Şcoala s'a încheiat cu o frumoasă serbare—pregătită de d-na învăţătoare Elena Brezuleanu—cu elevii şcolii ţărăneşti (făcăi şi fete mari) la care au participat pe lângă un public numeros—şi membri corpului didactic din comună. Serbarea a fost compusă din coruri, recitări şi două piese de teatru: „Mana vacilor" de Th. Speranţă şi „In vârtejul modei" de Vasile Vlad.

Atât piesele de teatru—cât şi corurile—au fost artistic executate, dovedind din partea d-nei înv. Elena Brezuleanu—talent şi multă stăruinţă.

Dela Controlul averilor

Comisia de control a averilor de pe lângă Curtea de Apel din localitate, a clasat reclamaţiunea făcută de ziaristul Căţuneanu, prin care cerea verificarea averei d-nei Ecaterina Tăutu mare proprietară din oraşul Roman, care s'ar fi acumulat în mod ilegal o avere de 200 milioane lei.

Reclamaţia nu era întemeiată.

Toate privirile lumii sunt ţintite spre

SUEZ

De Luni la SCALA

x Joi 16 crt. au început la Şcoala de Agricultură din Miroslava, cursurile şcoalei superioare, ţărăneşti a Regionalei Prut, sub conducerea d-lor ing. Oancea şi Schuler.

Contra Tuberculozei

(Continuarea din pagina 1-a)

culaţiile, ganglionii, rinichii, intestinele, meningele, dar mult mai frecvent plămânii.

Care e cauza tuberculozei? Un microb foarte mic, un fel de algă microscopică, dispusă în formă de bastonaş, măsurând câteva miimi de milimetru, numit *bacilul Koch*, după numele descoperitorului în 1882.

Unde trăeşte acest microb? Unde se găseşte? Unde îl luăm? In vecinătatea imediată a bolnavului. In momentul vorbirii, a tusei, când bolnavul expulzează prin bronşii în afară picături mici încărcaţi cu bacili Koch, cari răspândiţi în vecinătate, murdăresc rufele, hainele, mobilele, parchetul; obiectele bolnavilor, ca: paharele, tacâmurile, şervetele, favorizează contagiunea.

Cum pătrunde microbul în organism? Prin mai multe căi: prin piele, prin intestin, prin aparatul bronşic va ajunge la plămâni.

Mama tuberculoasă infectează copilul sugar din primele săptămâni dela naştere, pe cale intestinală. Foarte adeseori, fie că infecţia s'ar produce pe cale intestinală, fie pe cale respiratorie, microbul rămâne multă vreme în stare latentă sau provoacă leziuni locale vindecabile, mai ales în sistemul ganglionar, determinând chiar o stare de imunitate.

Mai tirziu, în adolescenţă sau viaţa adultă, cu ocazia unei boale acute sau fără cauză aparentă, leziunile vechi se redeşteaptă şi astfel încetul cu încetul se vor instala adevăratele simptome ale tuberculozei.

Oboseala neexplicată, o uşoară febră, lipsa poftei de mâncare, transpiraţiile nocturne, pierderea greutăţii şi, în fine, tusa seacă, iată semne care ar trebui să deştepte în mod foarte serios atenţiunea noastră şi să determine consultarea medicului. In acest moment boala e vindecabilă.

Care este tratamentul boalei? Nu avem încă un ser, un vaccin sau un medicament susceptibil de a distruge microbul tuberculozei fără a vătăma organismul. Dar sunt o serie de metode indirecte care fortifică pe de o parte organismul, iar pe de altă parte ca în *pneumotorax*, ţinem plămânul în stare complect de repaus. Noii născuţi beneficiază însă de *vaccinarea antituberculoasă* Calmette.

Cât priveşte celelalte vârste ale vieţii, *prevenirea* continuă să fie cea mai bună garanţie în contra tuberculozei.

Apărarea contra tuberculozei se bazează pe învăţăturile trase din modul de propagare.

Tuberculoza se propagă:

1, *Prin sputele tuberculoşilor pulmonari.* Deci e nevoie să se facă educaţia întregii populaţii de a nu mai scuipa pe jos, orice scuipător cronic să aibă scuipătoare de buzunar, acasă scuipătoare de cameră, în atelier de asemenea.

2. *Prin obiectele tuberculoşilor şi prin felul lor de a se purta.*

Deci nu se vor utiliza obiectele altuia; tuberculosul nu va vorbi, nu va tuşi în faţa altuia fără a pune batista la gură; nu va săruta pe alţii şi în special copiii.

3. *Praful* care poate servi ca vehicul bacilului. Se impune ca tuberculosul să locuiască singur. In cameră nu se va mătura, ci se va şterge pe jos cu cârpa umedă; lenjurile şi batistele tuberculosului se vor strânge în sac special şi se vor spala separat.

4. *Prin muşte şi alte insecte.* Se vor proteja alimentele contra atingerii insectelor şi se vor distruge muştele.

5. *Prin locuinţe insalubre şi supra-aglomerate.* Această problemă e prea complexă pentru a putea fi soluţionată numai de familie, fără ajutorul din afară. Se impune deci o politică a construirii de locuinţe salubre, în special pentru lucrătorii atelierelor şi fabricilor:

Pe deasupra tuturor acestor cauze de răspândire, trebue să luăm în consideraţie şi elementele naturale care ajută fortificarea organismului. Acestea sunt:

1. *Soarele:* cel mai mare distrugător al bacilului e soarele.

2. *Aerul:* omul care trăieşte în aier liber se fortifică. De aici a survenit tratamentul în sanatorii, unde bolnavii ore întregi sunt expuşi pe scaune turgi în plin aer şi noaptea dorm în camere aerate. Deci să aerisim camerele, să dormim cu fereastra deschisă, să facem din copilărie gimnastică, respiraţie şi sporturi moderate în adolescenţă.

3. *Apa:* Omul nu respiră numai prin plămâni, dar şi prin piele; deci întreţinerea igienică a pielii.

4. *O bună alimentaţie.* Alimentaţie este factorul cel mai important în rezistenţa organismului. Deci o alimentaţie substanţială şi la ore fixe.

5. *Băutura igienică.* Nu e vorba de a prohibi băuturile inofensive, nu e vorba de regim uscat, dar evitarea totală a alcoolurilor tari, care împiedecă pofta de mâncare.

6. *Repausul.* Organismul, după orele de muncă trebuie să se odihnească; copilul 10 ore pe noapte, adultul 8 ore.

Toate aceste măsuri antituberculoase nu pot fi împlinite numai de individ, cheltuielile fiind mari, excesive. De aceea s'au asociat iniţiativelor particulare, Statul şi Asigurările Sociale şi în Romînia s'a format astăzi „Liga Naţională pentru combaterea tuberculozei", pusă sub preşedenţia activă a M. S. Regelui, Liga care coordonează întreaga luptă antituberculoasă.

Numărul instituţiilor de tratament şi de prevenire încă sunt prea puţine în Romînia, dar în ce priveşte muncitorii din Asigurările Sociale, pot beneficia larg de drepturile ce rezultă din Legea Asigurărilor care le dă drept la o internare de 3 ani în Sanatorii în plus toată îngrijirea la dispensarii. Ceia ce trebuie să facă asiguratul este de a se controla cel puţin odată sau de două ori pe an la un medic specialist pentru a şti dacă este sau nu tuberculos.

Descoperind boala din timp, viaţa lui va fi salvată, iar cheltuielile de tratament vor fi mult mai mici.

CITIŢI „OPIINA"

Jeanette Macdonald - Nelson Edy
în cea mai puternică realizare a lor
ROSALIE
De Luni 27 Februarie la „Phoenix"

Organele de conducere
a Blocului Pensionarilor publici din Iaşi, în anul 1939

In şedinţa de constituire a comitetului de conducere, compus din 100 membri, şedinţă ţinută la 21 Februarie a. c., s'a aprobat următoarea repartizare, a conducerei secţiilor Blocului şi completarea comitetului consultativ.

1) Biroul

Preşedinte ales de adunarea generală Victor Munteanu, Prim Vice Preşedinte de onoare Lt. Colonel Eug. Constandache, Prim Vice Preşedinte activ Ioan Dodon, Vice Preşedinţi Grigore Roiu, Colonel C-tin Popescu, Caţichi Alexandru, Aureliu Lelescu, Mihail Viorescu.

Secretar General şi Director Activ M. Alexandrescu

2) Casa de Ajutor

Director Casier Alexandru Caţichi, Cenzori Grigore Roiu, cenzori C-tin A. Ionescu.

3) Casa de Ajutor pentru înmormântari

Director Ioan Dodon, casier comptabil Petru Tudose, cenzori Contantin V. Popescu, cenzori Sever Hulubei, Delegat E. Danolache.

4) Casieria generală

Casier general Ioan Mănescu, casier încasator Gh. Hăpăianu, cenzori Ioan Dodon, cenzor Benone Teodorescu.

5) Asistenţa Socială Medicală

Şeful Asistenţei Medic Colonel Sava Matei.

6) Cultul Morţilor şi Biblioteca

Şeful Cultului Morţilor Eugen Danalache.

7) Contenciosul

Şeful Contiinciosului Maior Avocat Emil Stere.

8) Complectarea Comitetului Consultativ

Grumăzescu Mihail, Balmuş Ioan, Lt. Colonel Vasiliu Gh. Lt. Colonel Mihailescu Neculai, Căpitan Ioanciovici Ştefan, Stavrat Alexandru, Moţoc Grigore, Manoliu Teodor, Vasile Cihodaru, Buhanciuc Gh., Băiatu Gh., Tudor Vasile, Vrabie Naum, Clos Eugen, Căpitan Andriescu C. D-tru, Slavie Gh., Grecu Gh., Andronie Ioan, Varbiu Eugen, Dimitrescu Cuza Vasile, Camner Angelo.

Fac parte de drept în comitetul consultativ şi întreg consiliului de Ad-ţie al Băncei populare a pensionarilor, împreună cu tot personalul de funcţionari al Băncei, şi a tuturor secţiilor şi Biroul de organizaţie a Blocului.

PRAFURI MIGRENO-NERVOSIN
COCOŞEL GĂSECKI
înlat. DURERILE de CAP, de DINTI, GRIPA, RĂCEALA
CERETI PRAFURI ORIGINALE COCOSEL

Astă seară

O nouă premieră la Teatrul Naţional
Comedia „Să ne despărţim", cu Const. Ramadan şi Aurel Munteanu

Astă seară, Teatrul Naţional prezintă în premieră, comedia lui Victorien Sardou, *„Să ne despărţim"*, care cu ani în urmă a cunoscut trainic succes.

De data aceasta, comedia lui Sardou se prezintă în haină nouă.

Iar frunţaşul ansamblului, *Const. Ramadan*, care de cât va timp, ne-a oferit numai roluri de compoziţie, de data aceasta va apare într'unul de pur comic, aşa cum se deprinsese publicul să-l vadă înainte. *Aurel Munteanu*, creatorul atâtor amorezi, de data aceasta va fi în postura unui soţ încornorat, pentruca *Ramadan* să fie... amorezul.

D-na *Tanţi Munteanu*, constiue motivul de... duel între cei doi bărbaţi.

Maestrul Th. Kiriacoff a contribuit cu două decoruri ce nu-l vor desminţi.

Publicul ieşan care era nerăbdător să-l revadă pe Ramadan într'o nouă creaţie, va avea astă seară prilejul.

DAM.

Stiri judiciare
Judecarea unui comerciant pentru falşificarea unei poliţe

Curtea de apel secţia II, judecă mâine procesul fostului podgorean ieşan, Ionas Leibovici, condamnat de tribunalul local la 7 luni închisoare pentru falşificarea unei poliţe.

Comerciantul I. Iuchel din str. Cismăriei 25, a girat unei rude a sa o poliţă în valoare de 10 mii, pe care acesta a scontat-o unei oarecare Barasch.

Inculpatul Ionas Leiboivci răscumpără dela Barasch polita, a cărei valoare, prin diferite adăugiri şi falşuri, o măreşte la suma de 120 mii lei, şi acţionează în judecată pentru plată, pe girantele poliţei d. I. Iuckel.

Pentru a se asigura că încasează banii, inculpatul Ionas Leibovici, face o poprire pe suma de 220 mii lei ce o avea d. Iuchel în depozitul Băncei de Credit Mărunt.

Afacerea este însă descoperită, iar autorul condamnat.

Procesul se va desbate mâine în fond.

*

Procesul Isvoranu. — Astăzi, Curtea de apel secţia II se pronunţă în procesul fraţilor Izvoranu din Bacău.

*

ULTRAJ.—Curtea de Apel secţia II, din lipsa martorilor, a amânat judecarea procesului de ultraj privitor pe fraţii Zigu şi Wilhelm Schönbaum din str. Lozonschi 12.

— Preotul Gh. Coteţ parohul bisericei din com. Dorobanţi jud. Iaşi, a reclamat parchetului pe săteanul Manole Zlăvog din com. Aroneanu jud. Iaşi, pentru faptul de ultraj.

Ce „insula emigranţilor"? E un film? Nu! E o prezentare tragică dar reală a unor probleme de care se preocupă oamenii de stat ai tuturor ţărilor Azi la „Scala".

15% REDUCERE
Desfacere de sezon 15-28 Februarie 1939
Încă puţine zile mai puteţi profita de această însemnată reducere la toate aparatele „Aragaz"
DEPOZITARI IN TOATE ORAŞELE
NICI O GOSPODĂRIE FĂRĂ
ARAGAZ

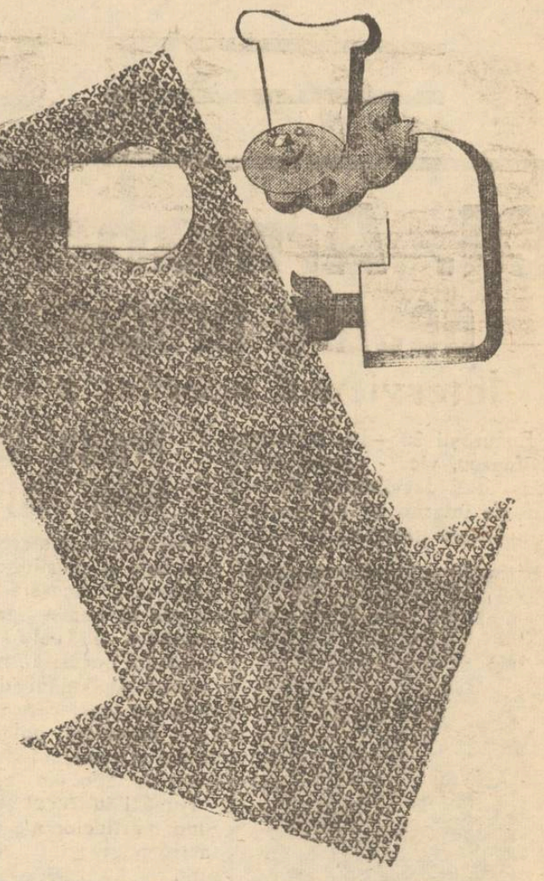

Dela Tribunalul Militar
Procesul Climovici

In faţa tribunalului militar al Corpului 4 Armată prezidat de d. colonel Munteanu, a venit ieri spre judecare procesul cunoscutului agitator st list Climovici şi a treizeci de săteni din Grigeni-Soroca, învinuiţi de agitaţii.

Apărarea dovedeşte că în acest din urmă proces Climovici şi ceilalţi săteni, sunt cu totul nevinovaţi. Tribunalul achită pe inculpaţii, Climovici rămâne arestat şi va fi trimis la Doftana, deoarece recursul său, făcut contra condamnării de tribunalul militar la 6 ani închisoare, pentru rebeliune, a fost respins.

*

Urmează procesul săteanului Grigorie Petrache din com. Brătianu Roman. El este învinovăţit de insulta regalităţii.

Tribunalul, în urma pledoariei d-lui Gh. Dobrovici, care dovedeşte nevinovăţia inculpatului, achită pe Grigore Petrache.

Alt proces este al lui Vornică Ioan din Sibiu. Acesta vindea broşuri cu caracter subersiv la Cernăuţi.

Inculpatul a fost condamnat la 4 luni închisoare, computându-i-se preventia.

Soldatul Leibman S. din reg. 37 Inf. acuzat de nesupunere şi dezertare, a fost condamnat la 6 luni închisoare.

Locuitorul Constantin Loftei din Tg. Frumos, învinuit de violare de domiciliu şi ameninţare cu moartea, contra unei mătuşi de a lui, a fost condamnat la 1000 lei amendă.

Tot la 1000 lei amendă a fost condamnat locuitorul Boghian Const. din Gărbăneşti - Bălţi, pentru port ilegal de armă.

vi'or

Două continente vorbesc de
SIMONE SIMON
care cântă, dansează, farmecă în
Josette
cu DON AMECHE
ROBERT YOUNG
De Luni la „Scala"

INFORMAŢII

x **Masă camaraderească.**— Cu ocazia sosirii d-lui colonel Munteanu dela cursurile de comandament, din Bucureşti, şi plecării d-lui lt. col. Mihail, care l'a suplinit pe d. col. Munteanu,—a avut loc o masă camaraderească, la care au luat parte ofiţerii Tribunalului Militar.

Au toastat în sănătatea M. S. Regelui şi pentru sărbătoriţi, domnii maior Burada, prim procuror al Tribunalului Militar şi d. maior Rudeanu.

Au răspuns sărbătoriţii, mulţumind pentru bunele urări.

x TRANSFERARE. — D. Rezident Regal prof. Traian Ionaşcu, a aprobat transferarea la chestura de poliţie ieşană a d-lui comisar N. Simu şeful poliţiei din Tg. Frumos, iar în locul d-sale a fost trecut d. comisar Petre Niculescu din poliţia locală.

Corsete Soutiene elegante şi eftine
— la —
Dunavetch
STR. CUZA VODA 44
(vis-a vis de Sfatul Negustoresc)

x Ginger Rogers şi Fred Astaire lansează 11 dansuri noui în filmul „Amanda", azi la Sidoli.

Doctor Elena Groholschi cu Puiu, Nora, Lisuca şi Jănel, Profira Groholschi cu copiii, Alisa şi Alexandru Dabija cu copiii, Andrea şi George Groholschi cu copiii, Ecaterina Gavrilescu, N. Istrati cu copiii, Lida şi Eugen Gavrilescu, Margareta Gavrilescu, Otilia Cazimir, precum şi familiile Dr. Fry şi Gavrilescu — Roman, au nemărginita durere a anunţa pierderea, după o cumplită suferinţă, a dragului lor soţ, tată, frate, gnere, cumnat şi unchi

Magistrat
GrigoreGroholschi
(Moş-Jean)

Înmormântarea va avea loc mâine Vineri, 24 Februarie. Cortegiul va porni la ora 10 şi jumătate dimineaţa dela Biserica Sf. Spiridon, spre cimitirul Eternitatea.

ANIVERSAREA CONSTITUŢIEI
(Luni 27 Februar) se va serbători cu mare fast, în Ţinutul Prut

Excelenţa Sa d. Rezident Regal prof. Traian Ionaşcu a avut eri la Rezidenţie o consfătuire cu d. Alex. N. Ştefănescu inspector general administrativ, delegat secretar general al ţinutului, — în vederea alcătuirei programului cum vor decurge solemnităţile în tot ţinutul, cu ocazia zilei de Luni 27 Februarie, când se împlineşte un an dela promulgarea nouei constitaţii „Regele Carol al II-lea".

In ţinutul Prut solemnitatea se va desfăsura cu un fast deosebit, dat fiind importanţa actului care se serbătoreşte.

Deasemenea d. Rezident Regal a avut în acest scop o întrevedere şi cu I. P. S. S. Mitropolitul Nicodim şi o consfătuire cu d-nii primar general C. Ionescu. Col. Caracaş prefectul judeţului şi inspector gl. secundar Mih. Negru.

In ziua de Luni 27 Februarie a. c. toate instituţiile vor fi închise iar cursurile şcolare vor fi suspendate.

La Mitropolie, dimineaţa, se va oficia un Te-Deum, la care vor participa toţi capii autorităţilor civile şi militare, în frunte cu d-nii: Rezident Regal prof. Tr. Ionaşcu şi general St. Ionescu comandantul corpului IV Armată.

In toate bisericile din ţinutul Prut, preoţii vor ţine predici în care vor arăta importanţa acestei zile; iar la şcoli profesorii vor ţine conferinţe elevilor asupra importanţei nouei Constituţii „Regele Carol al II-lea".

Seara, dela Palatul Administrativ va avea loc retragerea cu torţe a armatei.

EM. GH.

Fişe de sănătate
pentru funcţionarii publici

O importantă hotărâre a fost luată de Ministerul Sănătăţei, în ceiace priveşte sănătatea funcţionarilor publici.

Aceştia vor fi examinaţi de medicii fiecărei instituţii, cari vor întocmi fişe de sănătate pentru fiecare funcţionar.

Deasemenea se vor face funcţionarilor examenul sângelui cu reacţia Wasserman.

Aceste fişe de sănătate vor face parte din cazierul fiecărui funcţionar şi vor fi ţinute în evidenţă de către şefii de autorităţi.

O recepţie a Institutului Franco-Român
în onoarea d-rei Ginette Neveu

Ne mai despart câteva zile până la excepţionalul Recital de Vioară pe care d-ra *Ginette Neveu*, tânăra şi definitiv consacrată violinistă franceză îl dă la Teatrul Naţional.

Recitalul, cum am mai arătat, are loc Luni 27 crt.

Acompaniamentul la pian va fi susţinut de d. Miron Şoarec, care, stagiunea aceasta, a fost acompaniatorul tuturor celebrităţilor care au venit în ţară concertând sub auspiciile Filarmonicei (Fundaţiile Regale).

Cercul Franco-Român „Luteţia" pregăteşte tinerei ambasadoare a muzicei franceze, o primire de fast, la care cercurile intelectuale locale şi-au dat întreaga adeziune.

x Minunata este Danielle Darrieux în „Katia" azi la „Phoenix".

Comitetele Ţinutale
pentru Serviciul Social

Dl. ministru D. Gusti, în vederea aplicării Serviciului social, a constituit următoarele birouri regionale, pe ţinuturi, a Fundaţiilor Regale „Principele Carol":

ŢINUTUL PRUT:

Preşedinte—I. P. S. S. Mitropolitul Nicodem; director d. prof. univ. Mihai David; Secretar general — d. avocat Gh. Chiriţescu şi inspector d. prof. Eugen Nicolau.

ŢINUTUL NISTRU:

Preşedinte—P. S. S. Episcopul Efrem, director—d. prof. Toma Bulat, secretar general —Em. Gane şi inspector d. prof. Leon Boga.

ŢINUTUL SUCEAVA:

Preşedinte—I. P. S. S. Mitropolitul Visarion, director d. prof. Narly, inspector prof. Filaret Doboş.

ŢINUTUL DUNAREA DE JOS:

Preşedinte — d. Rezident Regal C. Giurescu şi director, d. prof. Licea.

x **Untură de peşte Medicinală**, Norvegiană, s'a primit la **Farmacia Dr. Ratianu** cu care se prepară zilnic *untură de peşte iodoterată.*

Untura de peşte Norvegiană veritabilă, sumpta sau iodoterată, fiind bogatăîn *jod şi vitamine* se recomandă cu mare succes adulţilor şi copiilor slăbănogi şi lymfatici pentru purificarea sângelui şi ca întăritor al organismului.

AZI la SCALA
continuarea marilor succese „Fox"
Filmul de palpitanta actualitate
INSULA
Emigranţilor
cu vedetele minunate ale Hollywood-ului
DON AMECHE
AKLEEN WHELAN
GREGOR RATOFF
BINNIE BARNES
GILBERT ROLLAND
şi cea mai formidabilă comedie
Fraţii Ritz
Călăreţi veseli
Jurnalul Fox „Movietone" neoăzut încă la Iaşi

MEMENTO:
Doi titani ai muzicii la Iaşi
Miercuri 8 Martie
Seara de Chopin
IGNATZ
FRIEDMAN
la „Trianon"
Vineri 10 Martie
Recital de Pian
Borowski
la Teatrul Naţional
Biletele la Agenţia „Gheorghiu"

Azi la „PHOENIX"
APARATE NOUI AUDIŢIE PERFECTA
Tânără! Fermecătoare! Divină!
- Danielle Darrieux -
în puternicul roman al principesei Martha Bibescu
KATIA
şi comedia de formidabil succes
Hollywood Hotel
cu peruchea care a cucerit America
DICK POWEL - PRISCILA LANE
Jurnal Paramount
Preţurile cele mai reduse: 14, 10, şi 5 lei

ULTIMA ORA

Dl. Armand Călinescu despre problemele curente

Interviewul acordat ziarului „Paris-Soir"

Bucureşti 23.—Dl. Armand Călinescu, vice - preşedintele consiliului de miniştri, ministru de interne şi ad-interim la apărarea naţională, a acordat un interview ziarului „Paris-Soir",

D-l. ARMAND CĂLINESCU

Intre altele, d. Călinescu a declarat:

— „Mă aflu în faţa unei misiuni grele, care cere înainte de toate ordine şi metodă.

Frontul Renaşterei Naţionale

Frontul Renaşterei Naţionale este o chestiune pur românească. Această mişcare s'a născut numai pe pământ românesc şi este inspirată numai din necesităţi naţionale.

Două săptămâni după promulgarea legei care a înfiinţat acest organism politic, 3 milioane şi jumătate de cetăţeni şi-au dat spontan aprobarea.

Nimeni în trecut şi sub regimul partidelor n'a atins măcar jumătate din acest procent.

Pentru prima dată în istoria României, şefii celor două biserici din Ardeal au lansat apel comun chemând pe credincioşi la o întrunire la Alba-Iulia, cu prilejul aniversării Constituţiei.

O problemă minoritară

Ştirile cu privire la existenţa unei probleme minoritare, sunt false.

Toate minorităţile au colaborat la înfiinţarea Frontului Renaşterei Naţionale.

Epuraţia în armată

Svonurile că s'ar urmări o epuraţie în armată, sunt deasemenea false.

O astfel de măsură nu s'a luat cu privire la armată.

Armata este fidelă şi e o forţă pe care se poate conta.

In armata română nu există elemente revoluţionare.

Garda de fer nu mai există

„Garda de fer" nu mai există. De aceia nu mai este necesar să se mai vorbească de ea, nici măcar să se spună numele ei.

Acest fapt, din alt punct de vedere este poate trist pentru ziarişti, cari au nevoe de senzaţional; dar prezint scuzele mele ziariştilor că le-am luat acest senzaţional— a încheiat dl. vicepreşedinte Armand Călinescu.

GERMANIA FACE FORTIFICAŢII la graniţa ei de răsărit

Londra 23 — Ziarul „Daily Express" află din Berlin că se lucrează la fortificaţii puternice la graniţa de est a Germaniei, începând de la Marea Baltică până la graniţa cehoslovacă.

Se fac întăriturl din beton şi oţel.

Lucrează pe acest cordon peste 200.000 ingineri, tehnicieni şi lucrători specialişti.

Nimeni nu are voe să pătrundă în această regiune, decât cu aprobare specială.

Membrii unei armate străine nu pot vizita regiunea, sub nici un motiv.

Ofiţeri franceji în Polonia

Londra 23. — „Daily Telegraph" anunţă din Varşovia că de câteva zile se află în Polonia mai mulţi ofiţeri din Marele Stat Major al Franţei.

Aceşti ofiţeri au vizitat unele regiuni din sudul Poloniei unde sunt stabilite importante grupuri militare.

Călătoria d-lui Beck

Paris 23.—Dl. Lucasievici, ministrul Poloniei la Paris, a comunicat d-lui Bonnet că d. Beck ministrul de externe al Poloniei, în drum spre Londra se va opri la Paris.

Dl. Beck va avea întrevederi cu fruntaşii francezi, spre a examina unele probleme nainte de a vizita capitala Angliei.

x **Durerea de bătături** te enervează şi te indispune. Remediul îl găsiţi în preparatul „ANTICALUS" soluţie şi pomadă care alină durerile şi desfiinţează bătăturile. Depozit Farmacia Dr. Ratianu strada Cuza Vodă 83.

Informaţiuni

x Azi sosesc în localitate elevii şcoalei superioare ţărăneşti din Poiana Câmpinei, pentru a vizita oraşul.

Excursioniştii vor rămâne la Iaşi 2 zile în care timp vor fi găzduiţi la Şcoala Normală „Vasile Lupu".

x D. Constantin I. Vladescu diplomat al şcoalei de dactiloscopie şi identificare judiciară, a fost numit şeful biroului de copier judiciar şi identificare de pe lângă tribunalul local.

x Elevii căzuţi de trei ori la bacalaureat, dacă se înscriu din nou în clasa a VIII-a, nu pot fi socotiţi repetenţi.

Măsurile militare franceze în Tunis

Londra 23—Ziarul „Daily Mail" află că Franţa a luat serioase măsuri militare în colonii.

Au fost inspectate garnizoanele din Tunis şi s'au creat noi depozite militare.

Noile regulamente privitoare la înscrierea în Barourile de avocaţi

Bucureşti 23—M. S. Regele a semnat eri cele două regulamente privind stagiul avocaţilor şi examenul de intrare în barou.

Al doilea regulament prevede pentru licenţiaţii în drept un examen de admitere în corpul avocaţilor.

Pentru aceasta, vor funcţiona comisiuni la Bucureşti, Iaşi, Cernăuţi şi Cluj.

Comisiunea de la Iaşi va examina candidaţii din Moldova şi Basarabia, afară de judeţele Dorohoi şi Hotin care merg la Cernăuţi.

Examenul se va ţine de două ori pe an, în Iunie şi Octombrie.

In afară de timbrele legale, candidaţii la examen vor plăti o taxă de 1000 lei.

Sunt scutiţi de acest examen merg străjii care au depus examenul de intrare în magistratură.

Regulamentul cu privire la stagiul avocaţilor arată că acest stagiul, constituind situaţia juridică ca exerciţiu profesional restrâns al viitorului avocat, el va trebui să fie făcut în acord cu regulamentul întocmit de comisiunea Uniunei avocaţilor.

Licenţiatul care cere înscrierea în barou, capătă cartea de avocat stagiar după ce depune jurământul în faţa decanului baroului.

Durata stagiului este de 2 ani de la depunerea jurământului.

Stagiarul făcând practică, va fi ajutat de avocatul pe lângă care exercită profesiunea, de decanul baroului sau de un consilier al baroului.

Avocaţii stagiari pot pleda la judecătorii şi tribunale, în baza unei delegaţii generale, date de avocatul respectiv, sau de barou. Nu pot pleda la Casaţie.

Avocaţii stagiari înscrişi în barou după 22 Martie 1937, pot pleda la Casaţie numai după un stagiu de 5 ani ca avocat definitiv şi a dovedei că a urmat ciclul de conferinţe organizat de Uniunea avocaţilor şi a trecerei examenului instituit de Uniune.

Avocaţii stagiari după un an vechime pot redacta acte de notariat şi figura ca martori la aceste acte pe baza unei delegaţii din partea avocatului definitiv.

Plecarea în străinătate a I. P. S. Patriarh Miron

Bucureşti 23.—I. P. S. Patriarhul Miron a părăsit eri dimineaţă capitala plecând într'un concediu de o lună, pentru a-şi căuta sănătatea în sudul Franţei.

Inaltul Chiriarh a fost condus la gară de toţi membrii guvernului, în frunte cu dl. vicepreşedinte Ar. Călinescu.

Inainte de plecarea trenului I. P. S. Patriarhul a avut o consfătuire în vagon cu dl. Armand Călinescu.

x Primăria a primit eri o adresă din partea Rezidenţiei Regale, prin care-i cere a se întocmi un tablou cu numărul populaţiei oraşului pe naţionalităţi şi confesiuni.

După datele culese până în prezent, oraşul Iaşi are o populaţie de 102.650 locuitori.

O cifră mai exactă se va cunoaşte în 1940 când se va face un recensământ general al populaţiei laşului.

Ştiri poliţieneşti

Furturi. — D. Zilberştein din str. Păcurari 13 a reclamat poliţiei că hoţi necunoscuţi s'au introdus în casă furându-i bijuterii de câteva zeci de mii lei precum şi lenjeria toată.

— Hoţi necunoscuţi au încercat să comită o spargere la prăvălia d-nei Elena Costin No. 36.

Fiind simţiţi ei au dispărut.

— Au fost înaintaţi comisiei III: serva Marusea Sudelea şi concubinul ei Gh. Surugiu bănuiţi de furt la d. Mânculescu Ilie din str. Vasile Conta 6.

— Comisia II a trimis spitalului „St. Spiridon" un individ necunoscut, care a fost găsit pe stradă în stare letargică.

x Dl. ministru de finanţe a semnat decizia prin care se numesc 198 noui agenţi de urmărire, în toată ţara.

La Administraţia de încasări şi plăţi din Iaşi au fost numiţi d-nii Moisii Gh. absolv. al Şcoalei Superioare de Comerţ şi Cuzin Emil, absolvent a 8 clase de liceu.

x In urma concursului de secundariat, depus la ministerul sănătăţii, următorii medici au fost numiţi pe 4 ani în posturile respective:

Dr. Balif Lucian la spitalul de boli mintale din Iaşi.

Dr. Corneleac Vladimir la Spitalul de Izolare Iaşi.

ORA 12

Un nou plan pentru Palestina

Londra 23.—Se anunţă că în urma eşecului înregistrat de conferinţa palestiniană, guvernul englez va întocmi un nou plan pentru rezolvirea acestei probleme.

Guvernul britanic ar fi dispus să înlesnească emigrarea evreilor în alte colonii engleze.

Noi tulburări pentru Palestina

Ierusalim 23. —In cursul zilei de eri s'au produs noi ciocniri în nordul Palestinei.

S'au înregistrat un mort şi 5 răniţi.

In Samaria a fost arestat şeicul Athibal şi 30 de indigeni.

Lloyd George bolnav

Londra 23.—Cunoscutul fruntaş politic Lloyd George în vârstă de 76 ani se află serios bolnav de gripă.

El n'a părăsit patul de mai multe zile.

Suspendarea unui ziar

Bucureşti 23—Ziarul „Semnalul" a fost suspendat pe timp de 10 zile.

Magazinul EDUARD

execută uniforme şi accesorii pentru F. R. N.

O bandă care specula emigranţi evrei a fost arestată la Constanţa

500 emigranţi rămaşi fără resurse

Constanţa 23.—Autorităţile locale au descoperit o bandă care se ocupa cu exportarea evreilor ce vor să emigreze în Palestina.

Banda anunţa în toată ţara că îmbarcă evrei pe un vapor grecesc şi îi debarcă în mod clandestin în Palestina.

Pentru fiecare emigrant se lua 10—20.000 lei.

Au sosit la Constanţa numeroşi evrei şi au intrat în legături cu membrii bandei.

Eri urma să plece din port vasul elen „Alexandres" cu primul lot de emigranţi.

Cu o oră înainte de plecarea vaporului, s'a primit o telegramă din partea legaţiei britanice din Bucureşti, prin care se cerea oprirea emigranţilor, deoarece ei vor să intre clandestin în Palestina.

S'a făcut o descindere pe vas, unde s'au găsit 500 evrei îmbarcaţi în condiţiuni mizerabile.

Au fost scoborâţi imediat şi s'au început cercetări.

Au fost arestaţi Haim Rosenfeld, fraţii Liber şi Iancu Rosenzvaig—conducătorii organizaţiei.

Ei au speculat pe acei care voiau să plece, luându-le toţi banii şi trimiţându-i la voia întâmplării.

Unul din ei, Spaeter, a dispărut cu o sumă de bani.

Cei 500 de emigranţi au rămas în port fără nici un ajutor, aşteptând să se termine ancheta.

Statele din Înţelegerea balcanică recunosc guvernul spaniol naţionalist

Bucureşti 23. — Conferinţa Înţelegerei Balcanice şi-a încheiat lucrările eri la amează.

La sfârşit s'a dat un comunicat în care se arată că membrii consiliului permanent au examinat situaţia internaţională mai ales în ceia ce priveşte interesele statelor din Înţelegerea Balcanică.

Consiliul reafirmând strânsa solidaritate a Înţelegerei subliniază voinţa generală de a lucra pentru menţinerea păcii şi a strânge colaborarea între statele balcanice, conform acordului încheiat la Salonic în 31 Iulie 1938.

Pentru strângerea relaţiilor economice, se va întruni în April 1939 consiliul economic în cea de a VII sesiune.

Membrii Consiliului Permanent al Înţelegerii Balcanice, au hotărât, în principiu, recunoaşterea „de jure" a guvernului generalului Franco, fiecare stat rămânând liber să determine modalităţile acestei recunoaşterei, potrivit convenienţe or sale.

Viitoarea sesiune a Înţelegerei Balcanice se va ţine la Belgrad în Februarie 1940.

Aseară d-nii Metaxas, Marcovici şi Saracioglu au părăsit ţara noastră.

Răcit? Tusa, răguşeala, gripa, catarul le uşurează **Ceaiul Puhlmann** dizolvă flegma, calmează tusa, ajută expectoraţia. Pachetele origiuale Lei 144 Şi pentru copii. De vânzare la toate farmaciile. Depozit: DIGITALIS Oraştie, Abt. 820 A.

x *Niciodată nu a fost mai actuală problema Canalului de Suez ca în zilele noastre, când presa întreagă se agită, înfăţişând revendicările Italiei şi Germaniei asupra Canalului, care încrucişează drumurile popoarelor. Luni 27 Februarie la „Scala".*

SIDOLI prezintă de LUNI 27 FEBRUAR **Două premiere formidabile**

Colosala comedie a stagiunei —

MISS CATASTROFA

cu vedetele de primul rang

JOAN BLONDEL — MELVYN DOUGLAS

MARY ASTOR — FRANCES DRAKE

odată cu extraordinarul film

PENITENCIARUL

cel mai puternic film de închisoare cu

Walter CONNOLLY, Jean PARKER, John HOWARD

Ambele filme au fost premiate la Paris

Taifunul din „Suez"

Cel mai mare film al timpurilor

Toată lumea îşi aminteşte desigur de invazia năprasnică de lăcuste din filmul „Ogorul" s'au de cutremurul catastrofa din filmul „San Francisco".

Proporţiile extraordinare ale acestor două montări nu au fost până azi întrecute decât de epocala desfăşurare a taifunului ce se dezlănţue în „Suez".

„Suez" este filmul formidabil cu care casa „Centuria" sărbătoreşte jubileul. Pe lângă cele trei vedete celebre: Loretta Young, Tyrone Power şi Annabella, pe lângă alţi 50 actori cunoscuţi şi 40.000 figuranţi „Suez" redă şi aceasta nemaivăzută pornire a văzduhului, care timp de o jumătate de oră distruge totul în cale, curăţă de pe faţa pământului, tot ce este dela natură şi creat de mână omenească.

Cu drept cuvânt, toată critica recunoaşte că „Suez" e mai mare decât „Ogorul", mai dramatic decât „Cutremurul din San Francisco" cel mai mare film al timpurilor moderne.

„Suez" va rula de Luni 27 Februarie la „Scala", ambele serii, odată cu minunata revistă „Josette" cu Simone Simon, Don Ameche, Robert Young.

Sâmbătă 11 Martie a. c. va avea loc

BALUL

Soc. de binefacere Pânea Saracilor

în Saloanele JOCKEY-CLUB

x *Mâine spectacolele fiind suspendate, profitaţi şi vedeţi azi filmele minunate dela Scala spre a evita aglomeraţia de Sâmbătă şi Duminică.*

Azi la Sidoli

Cuplul de vedete din „Robin Hood" şi „Brigada 41"

ERROLL FLYNN

OLIVIA de HAVILAND

ROSALIND RUSSELL

în cea mai amuzantă aventură a ecranului

Capriciile Destinului

regisată de Michail Curtiz odată cu cea mai ideală pereche de dansatori

Fred Astaire

— şi —

Ginger Rogers

în noul lor film

AMANDA

O montare ca în basme şi în care pe lângă 11 dansuri noi se lansează 36 şlagăre muzicale.

JURNALUL SONOR PARAMOUNT

Informaţiuni

x *„Suez"! Incrucişarea drumurilor omenirii, faşia uriaşă de apă, spre care sunt aţintiţi ochii lumii întregi, lunga panglică lichidă, care uneşte Mediterana de Marea Roşie, Europa de bogăţiile fabuloase ale Asiei, Anglia de întinsul ei imperiu... De Luni 27 Febr. la „Scala".*

x Duminică 26 Februarie ora 11 a. m. va avea loc în Aula Universităţii conferinţa d-lui Prof. Univ. Stan Ionescu care va trata despre „Parazitismul social în comparaţie cu parazitismul vegetal".

Conferinţa e organizată de soc. studenţilor în Şt. Naturale „Prietenii Naturii".

x *„Suez" atinge culmi nebănuite, când prezintă dinamitarea munţilor de bandele de arabi şi când înfăţişează ochilor uluiţi, tabloul înfiorător al unui simun vijelia diabolică a deşertului, un uragan de nisip, care nimiceşte totul în cale! Luni 27 Feb. la „Scala".*

x Vă cucereşte Danielle Darrieux în romanul principesei Martha Bibescu „Katia". Azi la „Phoenix".

x *36 şlagăre muzicale se cântă în superfilmul de uluitoare montare „Amanda" azi la Sidoli.*

x Dacă vă îndispun mâncărurile, beţi imediat un pahar de Borsec.

Cumpăr aur de dinţi, bijuterii. Vindeţi bine **Brătianu 82**

Consornicar specializat la Paris

DE VÂNZARE imobilul din str. Apeduc 23, cu tot confortul, Aproape de Piaţa Halei şi centru, având grădină cu pomi fructiferi şi flori. Condiţiuni favorabile.

ANUL XXXVI No. 9575

ABONAMENTE:
Lei 350. . . . . pe un an
„ 180. . . . . „ 6 luni
„ 90. . . . . „ 3 luni
„ 35. . . . . „ 1 lună
„ 1500. . . Instituții publice

Atelierele tipografice „Opinia"
IAȘI STR. LAPUȘNEANU 37

1 LEU

OPINIA

Ziar popular cotidian

SAMBATA 25 FEBRUARIE 1939

TELEFOANE
Redacția. . . . No. 1298
Administrația . . „ 1299
Serv. de noapte red. . „ 1436

Redacția și Administrația
IAȘI STR. LAPUȘNEANU 37

Director C. R. GHIULEA

BIBLIOTECA UNIVERSITĂȚII IAȘI

ANULAT

Epoca Regelui Carol II
comentată de străini

Proteguită și încălzită de soarele unei Domnii binecuvântate de Dumnezeu, având un regim politic pacificator și constructiv,—România apare, astăzi, în ochii străinătății ca un reconfortant centru de staționicie, de pace și de prosperitate.

Nu mai departe decât la conferința de presă a Înțelegerii Balcanice, discursurile rostite de delegații străini au consemnat și au omagiat, cu vibrante accente, stările de lucruri din România.

Indeosebi atât de expresiva cuvântare a d-lui Alois Kuhar trimisul jugoslav, trebue reținută.

Vorbind despre „Renașterea română de sub impulsul Majestății Sale Regelui Carol al II-lea", — d-sa a observat:

„România se reînoiește, nu din afară înăuntru sau de sus în jos. Ea se reînoiește dându-și întâiu un suflet, adică o nouă viață lăuntrică

„Nu se reînoaște desființând legile nestrămutate ale omenirii ; nu distrugând valorile supranaturale, valorile morale și spirituale ; ci se reînoește dând loc de cinste acestor valori și încercând a le face să trăiască în fiecare om și în întreaga națiune".

Sunt, acestea, cuvinte cari trebuesc să umple de orgoliu peptul fiecărui român.

Ca și această afirmație :

Născută din straturi rodite de civilizațiile cele mai vechi din câte sunt în Balcani, înobilată încă prin bogăția civilizației moderne, România va fi pentru noi toți flacăra renașterii spirituale a Balcanilor, scop spre care tind toate sforțările noastre".

Nu mai puțin măgulitor este portretul pe care marele poet grec Costas Uranis îl face României în importantul cotidian atenian „Elefteron Vima".

Iată: „România este pământul unde viața este mai plăcută și mai calmă decât oriunde. Tot timpul cât am trăit în această țară — și subliniez că am parcurs-o din Delta Dunării și până în Banat, adică dintr,un colț în celălalt — n'am simțit niciodată atmosfera de tristețe ce apasă, ca un coșmar, toate țările care cunosc criza".

...Iată cum — fără ochelari, fără idei preconcepute — văd străinii România Domniei de aur a Regelui Carol II : ca pe o țară prosperă, muncitoare și de mare viitor.

Documente omenești

Varza miraculoasă

S'a luat o măsură bună, de a se reduce numărul debitelor de băuturi spirtoase. La revizuirea actelor, s'au găsit unele debite în neregulă ; iar altele păstrând numai firma în concordanță cu actele, conducătorii fiind cu totul alții. S'au mai găsit debite cu vaduri vechi, așezate între cele două instituții de cultură: Școala și biserica. Buchetul era simbolic, dar de un simbol îngrijorător: Școala, cârciuma și biserica !...

La sate, din budgetele comunelor se prevede o treime din venitul cârciumilor, în folosul școalelor. Cineva spunea :

— Dacă se împuținează cârciumile atunci se reduce și venitul școlilor ! Ce ne facem ?

— Nu-i nimic—am răspuns. Se vor găsi și alte venituri, Ca să avem școala grijită și încălzită, oare trebue numai decât să consumăm alcool, ca să ne stricăm sănătatea ? Țările cu mai puțini analfabeți sunt tocmai acelea unde se consumă mai puțin alcool. E timpul ca și țara noastră să intri în rândul acestor țări.

Așa mă gândiam trecând pe lângă un debit închis, al cărui local se găsia tocmai între școală și biserică. Ușile erau închise și obloanele trase mai bine decât în timpul repaosului Dnminical.

Nici, „domnul sergent", care patrula de obicei și zi și noapte numai în jurul locaș lului, acum nu se vedea nicăieri. Își mutase locul.

Pe uși și pe obloane era scris cu creta : „Vindem varze murată"...

Mă gândiam; Nu cumva butoaele cu vin s'au transformat în varză murată ? In vremurile acestea, elementu miraculos joacă un rol foarte însemnat. Cine știe prin ce mistică, rachiul se va fi tranformat în moare de curech !...

Și cum mă gândiam astfel, pe din dos ieșiau doi cetățeni puși bine.

Pe unul îl cunoșteam.

Amândoi au pornit pe două cărări. Cel care mă cunoștea, se opri în fața mea și tresărind de amintiri, mă întrebă ceva la ureche. Mirosia a alcool ca tejgheaua negustorului cu localul închis. Varza murată își lăcuse efectul...

Au pierdut procesul....

Ilie Bostan și cu Ion Cârnu se întorceau acasă, amărâți ca vai de ei și tremurând de frig. Prin ceața amurgului, cei doi călători de abia ieșiau pe bariera Socolei.

Ion Cârnu ținea hățurile, iar Ilie Bostan se necăjia să răsuciască o țigară, ca să se mai încălzească. Rupsese două foițe și rămăsese cu tutunul în palmă. Ii tremurau mâinile și căruța scutura prin gropi.

Lui Ion Cârnu îi fu milă de foiță și opri caii. Ilie își răsuci țigareta cu tot dichisul, o lipi cu limba, scuipă printre dinți, apoi scoase cremenea și amanatul, trosni de câteva ori stârnind o ploae de scântei, aprinse și începu a trage cu sete. Caii simțiră că treaba se sfârșise și porniră singuri.

Trăgeau spre casă. Ion își strângea mereu sumanul, dar nu putea să-l închele. Se încinsese cu pana căpăstrului. Ilie, după ce trase câte-va fumuri, prinse curaj de vorbă.

— Mare minune și asta ! Când om spune acasă, femeelor, că ne-au scăldat la bae, parcă au să ne creadă ?

— Mai așa ! — făcu Ion, vârând îndemn cailor.

— Eu credeam că-i șagă, dar ei ne-au dus cu tot cu căruță.

— Ai văzut, măi, ce mai de-a lume era ? Unii se puneau de pricină, parcă-i ducea la abator ! Ci-că nu s'ajungea la număr, când tocmai sosisem noi.

Și n'au vrut să ne creadă. Le-am arătat și citațiile, dar degeaba. Încă se răstiau.

— Ce proces ? Ce citații ? Nu vrem să știm. Treceți la rând ! Sergent, i-ai cu frontul și du-i la bae. Aiștea aduc insectele în oraș !.. Să nu cumva să le dai drumul, c'o pățești ! Ai înțeles ?

— Înțeles.

Și sergentul, om al dracului, ne a dus ca pe hoțerici. Imi venia să râd cum te rugai tu:

— Lasă-ne, dom'sergent, că n'avem nimic ! Chiar azi ne-am schimbat, ca să ne vadă curați Domnul Tribunal !.. Da'el de colo :

— Tacă-ți gura ! N'ai făcut de când ești tu o bae ca asta. E pentru sănătatea voastră, mă ! Ai înțeles?

— Ce să înțeleg ? Dar procesu...

— Ai să-l găsești și altă-dată

— Bine, dar o să ne amendeze

— Nu-i nimic. Vă dăm bilet că ați făcut bae.

— Ei, și nu ți-a dat ? — adaugă Ion oftând și scuturând din hățuri.

— Ne-a dat. Avem cu ce dovedi femeilor c'am pierdut procesul...

— Eu mă tem c'am pierdut și sumanul, că nu mă mai încape. S'a strâns ca șorciul...

Vorbind astfel, cei doi drumeți amăriți coborau la vale și caii luându-și vânt se pierdură în noapte. C. Rolea

REGELE GUSTAV AL SUEDIEI
ȘI JOCUL DE TENNIS

Regele Gustav V al Suediei, bătrân de peste 80 ani, e plin de vioiciune și joacă tenis cu pasiunea tinereții.

Intrebat de ziariști, Majestatea Sa a răspuns, cordial :

— „Tenisul e marele și singurul meu exercițiu fizic. Datorită tenisului, am păstrat, la o vrîstă să-i zicem „respectabilă" un fel de demon care întreține în corpul meu câteva puternice resturi de tinerețe".

Și într'adevăr, M. S. Gustav V se bucură de o admirabilă vigoare, neobișnuită la un octogenar.

Dar să fie oare meritul jocului de tenis ? Sau constituția robustă a Suveranului ?

Statistică industrială
a Ținutului Prut
Din activitatea Camerei de Muncă din Iași

Dl. av. Păduraru, secretarul Camerei de Muncă, a întocmit un raport amplu asupra acestei instituții pe anul trecut.

Cercetând raportul d-lui av. Păduraru, găsim unele date interesante cu privire la munca din întreprinderile ținutului nostru.

Intreprinderile industriale și comerciale din orașul și județul Iași au un personal de 7772 oameni, dintre cari 4228 români și 3544 străini.

Din personalul superior de 96 oameni, sunt 17 români și restul străini.

In personalul inferior, majoritatea sunt români.

Accidente

In cursul anului trecut s'au întâmplat 87 accidente de muncă 19 la fabricile de țesătorie, 8 la uzina electrică, 6 la fabrica de cărămidă, 9 la Textila-Copou, 3 la C.A.M., 5 la fabrici de mobile, 15 la ateliere de meserii, 14 la ateliere mici 3 la Soc. Apelor, 2 la fabrici de oglinzi și 3 la construcții.

Majoritatea acestor accidente se datoresc neglijenței lucrătorilor.

Vizitarea fabricelor

Pentru a se vedea mai bine regimul din fabrici și a se evita orice abuz din partea patronilor, consilierii Camerei de Muncă, în frunte cu dl. președinte Dumitriu, au vizitat numeroase întreprinderi din ținut.

Astfel a fost vizitată fabrica „Hercules" din Botoșani, care are 110 lucrători ; uzina electrică-Botoșani, fabrica de sticlă „Geamul Moldovei" de la Hârlău—cu 400 lucrători; fabrica de zahăr Zaporojani din Bălți cu 500 lucrători; Țesătura „Socola" cu 843 lucrători; Textila-Copou cu 840 lucrători ; Fabrica Sapirstein cu 105 lucrători; Țesătura Mecanică cu 153 lucrători etc.

Peste tot s'au luat măsuri de higienă și siguranță a lucrătorilor.

Femeile în industrii

Greutățile vremii au silit și pe femei să ia drumul fabricelor, pentru a-și câștiga pâinea zilnică.

Statisticele ne arată că reprezentantele sexului slab muncesc cot la cot cu bărbații.

Numărul bărbaților pe categorii este următorul: cl. I 1357 ; cl. II 3098 ; cl. III 2581, cl. IV 721 și cl. V 536. In total, 8043 bărbați.

Femeile înglobează un total de 4189. repartizat astfel: cl. I 733; cl II 1676; cl. III 1463: cl. IV 100 și cl V 233.

Ucenicii

In circumscripția Iași sunt 749 ucenici în industrii și 18 în comerț...

Cei mai mulți ucenici sunt la textile și îmbrăcăminte (308) ; urmează metalurgia (237) lemnăria (79) etc.

Pentru ucenici există la Iași căminul „Gh. Gh. Mârzescu", care adăpostește 23 ucenici, un cămin la Vaslui și unul la Huși.

(Continuare în pagina 2-a)

Din toată lumea

Caz misterios

Se cunoaște cazul unui dement care a tras cu revolverul în fața locuinței din Roma a d-lui Mussolini și a rănit un agent de poliție.

Agenția oficială italiană a precizat că e vorba de un nebun ieșit din ospiciu. Și n'a mai dat nici un alt amănunt.

Insă agenția engleză Reuter pretinde că ar fi vorba de un complot împotriva Ducelui și că atentatorul ar fi denunțat mai mulți complici,—ceia ce ar fi avut ca urmare o serie de arestări la Roma și în alte orașe italiene.

Insă o confirmare n'a sosit; astfel că totul rămâne învăluit în mister.

Un protest în Franța

In Franța s'au făcut, pe scară întinsă, vaccinări antidifterice (cum într'o vreme s'au făcut și la noi, în România). Insă nu toată lumea e de acord asupra eficacității acestui procedeu preventiv. Unii medici chiar afirmă că această vaccinare e primejdioasă.

Recent, a avut loc la Paris, o mare adunare publică, la care au luat cuvîntul cîțiva medici, deputați etc. și au protestat împotriva obligativității vaccinării antidifterice.

Cită vreme medicii nu se înțeleg și există îndoială asupra eficacității unui tratament, publicul francez nu îngădue să fie considerat ca material de experiență și să supoarte o teroare sanitară.

O căsătorie prin radio

Faptul s'a întâmplat, între Sonia Kalson din Suedia și Mac J. Kyson din America de Nord. De la Stockholm, au răspuns părinții fetii, ofițerul stării civile și preotul. La fel au procedat și cei din America. Apoi a urmat cântul, tot prin radio, după care tot prin radio și-au spus noapte bună.

Ne întrebăm însă : oare și copiii se vor naște tot prin intermediul aparatului de radio?

Transport de albine

Fermierul Mac O'Koll din localitatea Ochia (statul New-York) a fost pus într'o situație foarte dificilă acum câtva timp când și-a vândut întreaga gospodărie și a trebuit să se mute la o distanță mare.

Incurcătura a venit de acolo că trebuia să-și transporte stupăria la noua locuință.

Cum nu avea posibilități să încarce stupii celor 11 milioane albine, fermierul a recurs la un sistem original.

Cum albinele erau obișnuite cu el, deci nu se temea că îl vor înțepa, omul a pus într'o mașină un butoi cu miere și apoi a răsturnat stupii gonind albinele.

Toate s'au adunat în jurul butoiului.

Fermierul n'a avut decât să pornească apoi cu roiul după el

Astfel și-a putut duce stupăria la noul domiciliu.

Ferestre muzicale

Palatul Maharajahului din Jaipur a costat zece milioane de lire sterline, se numește „palatul vânturilor" și are 2462 ferestre. Numele de „palatul vânturilor" îi vine de acolo, că deschizându-se aceste ferestre, se formează niște curenți de aer cari produc melodii minunate. Aceste melodii pot fi schimbate, prin închiderea sau deschiderea unora sau altora din ferestre. Maharajahul are, pentru asta, un dirijor... al ferestrelor, a cărui menire e să închidă și să deschidă ferestrele după anumite indicații...

Ciuperca miraculoasă

In insulele Havai, crește un fel de ciupercă ciudată, care trăiește,—ca să zicem așa, pe spinarea trestiei de zahăr.

Un savant, d. Colb, a urmărit de aproape creșterea acestei ciuperci și a publicat asupra ei date extrem de interesante, însoțite de sugestive desene. Astfel, poate fi văzută la ceasurile trei dimineața, abia eșind din pământ; s'ar crede că e un vârf de ou de găinușă.

O jumătate de oră după aceia, începe să se vadă piciorul. Iar creșterea continuă, cu o relativă încetineală, până la 6.45 când se întâmplă dracia : într'un singur minut, piciorul se întinde de parcă ar fi un gumilastic tras în sus de o putere nevăzută, și ridică pălăria la o înălțime de zece metri.

Alegerea noului Papă

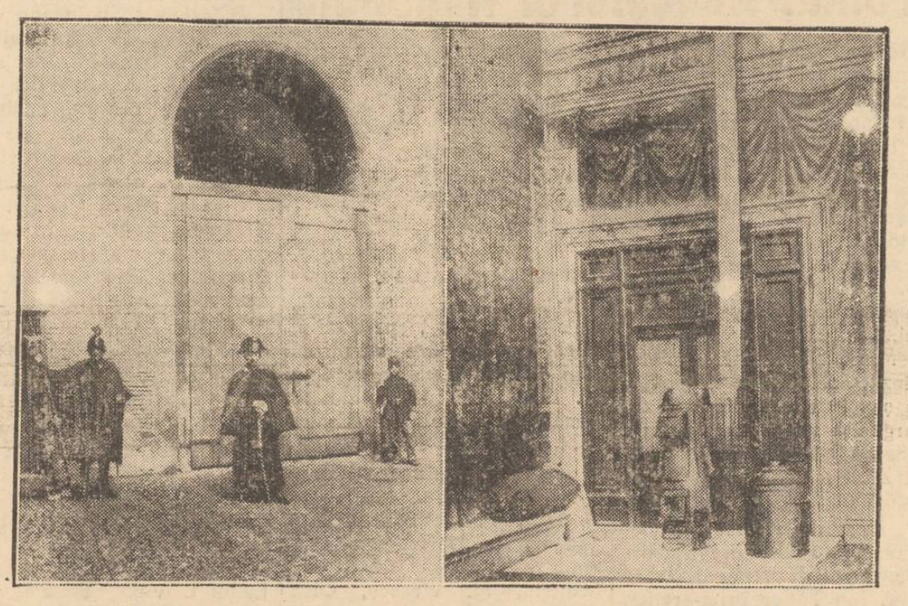

La Vatican se fac mari pregătiri pentru alegerea noului Papă. Conclavul cardinalilor a fost convocat pe ziua de 1 Mart.

In clișeu, în stînga: poarta care duce la galeria unde se va întruni conclavul. In dreapta: celebra sobă unde se ard buletinele de vot.

Curier străjăresc
igienico-medical

de dr. P. ZOBIN

Comentar la „Folosirea batistei"

Remarca făcută în ziarul „Opinia" despre „platonismul" atâtora și atâtora recomandări pentru trai, printre cari ar intra și recomandarea mea cu „folosirea batistei", îmi impune, ca o diversiune și totodată ca o complimentară lămurire de ordin economic, o intercalare la curierele ce mi-am propus a le expune pentru îndrumarea igienică în caracter străjăresc.

Inadins parcă îmi apare acum pusă, în curierul trecut, apropierea, contrastantă de altfel, a lipsei indicatorului meteorologic chiar la case mari și deci la persoane suspuse, cași a batistei la persoanele mai de jos să zicem. Și-i cazul de-a preciza că, după cum nu din lipsă de mijloace, o persoană suspusă n'are indicator meteorologic, tot așa nu din lipsă de mijloace propriu zis o persoană mai de jos chiar, saracă în sensul curat al cuvântului, n'are batistă.

După cum bogatului nu i s'ar reclama de cât o cheltuială de nimic comparativ, spre a avea indicator meteorologic, tot așa și celui sarac, mai nimica toată ca cheltuială i-ar fi de-ajuns spre a avea batistă. In multe și multe neajunsuri ale vieții se invoacă prea ușor „platonismul", deci insuccesul, supt scuza lipsurilor economice, mai ales firește la clasele sau categoriile sociale cu adevărat nevoiașe.

In mare măsură cele mai multe neajunsuri, ce le relevăm cu deosebire din punct de vedere igienic, devină din ignoranță și de-acolo din lipsa unei înțelegeri a anumitelor trebuințe ale vieții.

Nu se știe îndeobște cum trebuiește trăită viața, și trăită relativ bine, fie și în cazul unei vădite sărăcii. Și pentrucă s'a opus clar ca batistele, ca să stăruim mai mult asupra acestei nevoi, ar costa atâta și atâta, ceia ce, ori-cum am considera lucru', n'ar dezechilibra mai de fel un budget cât de modest, având în vedere mai ales câștigul de sănătate, vom spune că vorbind de batiste n'am înțeles de loc, gândindu-ne în special la pungile modeste, ca să fie „Piramid" sau „Obelisc" sau mai știu eu ce fel și neapărat de olandă. Cei bogați pot să le aibă și pe aceste bine înțeles fără să le caute de corvade ce li-i impuaă.

Cei săraci se pot limita la batiste, să le zicem de 10 lei bucata ; iar nevoiașii de tot își pot sclipui batiste dintr'o ruină veche, încă tare la pînză.

Ba mergem mai departe. Lumea saracă are pacatul de-a se fi obișnuit din cale afară cu băuturile spirtoase și fumatul, nefăcîndu-și nici un scrupul de-a fi chiar risipitoare cându-i vorba de plăcerea băutului și fumatului. Nu se uită la neajunsurile casnice, la lipsa de hrană, la

(Continuare în pagina 2-a)

TESTA

La dureri de cap, dinți

Mărțișoare

originale distinse nostime

în aur, argint și imitațiuni fine

TISCHLER

la Ceasornicăria Str. Lăpușneanu 3

DOCTOR

I. Bernáth

Specializat la Viena în

Boli interne

BOLI de COPII și SUGARI

Tratament și diagnostic cu raze electrice

RAZE ULTRA-VIOLETE

Raze Farad și Galvan

Iași Șos. Arcu 2

lângă Farmacia Irofte

Cons. 9-10 fim.; 3-5 p. m.

Dr. A. TOMA

medic primar al Dispensarului pentru Profilaxia Turberculozei

Consultă: 11--1 a. m. **7--8** p. m

BOLI DE PLĂMÂNI

MEDICINĂ INTERNĂ

Roentgen—Diagnostic

Str. Lascar Catargi 47

DOCTOR

Alex. Moruzi

Profesor Universitar

Medic Primar Director

Cons. zilnic 4—6 p. m.

Chirurgie generală

Chirurgie nervoasă

Str. Păcurari No. 5

(dessupra farmaciei Căpățînă)

Dr. Adrian Ștefănescu

Medic de Spital

Consultă pentru:

Boli interne și nervoase

METABOLISM BAZAL

Consult 4—6 p. m.

Str. Tăutu No. 2

Telefon 2269

Prețuiți sănătatea ochilor Dvs? Cumpărați ochelarii numai la magazinul de specialitate

Optica „ARGUS"

Iași, — str. Lăpușneanu 43

(vis-a-vis de Hotel Palace)

DOCTOR

Elena Preda Derevici

Medic asistent al Spitalului Socola

Boale nervoase și ale glandelor cu secreț uni interne

Analize hormonale. -- Diagnosticul biologic al sarcinei -- Tratamentul sifilisului nervos

Iași, str. Vasile Conta 32

Cons. 4—6 p. m.

INSTITUTUL de Electro-Radiologie

Dr. BENNO MAYER

Medic de Spital

RAZE X

Diagnostic Therapie

Tratamentul afecțiunilor reumatice

(Histaminâ, Venin de albine, Băi de parafină)

IAȘI — Strada Cuza Vodă 1

Cons. 8—11 a. m. 3—7 p. m.

Telefon 1259

Doctor

Ecaterina Ionescu

Asistentă Universitară

BOLI DE FEMEI ȘI INTERNE

Iași, Str. Lăpușneanu 19

Cons. 7-9 d m. 1-3 p. m. și 7½-9 seara

Dr. Gancevici

consultă

BOLI DE PIEPT

Str. Lăpușneanu 19

Luni, Mercuri și Vineri

intre orele 1—4 p. m.

Atențiune!

Pentru foarte scurt timp predau avantajos lecții de magie de salon, prestidigitație și scamatorie. Vin și acasă.

Rusu Constantin Rio

Iluzionist

Stradela Uzinii No. 14

PIERDUT în tramvayul Copou-Socola 3 registre și alte acte. Rog găsitorul a mi le aduce în str. Lăpușneanu 23 unde va primi o bună recompensă.

Herman

Institut de electro-radiologie medicală

Doctor

Gh. Costin

Specializat la Paris și Viena

Medic la disp. p. Profilaxia tuberculozei și Asig. Sociale Iași

Consult. medicale, radioscopii, radiografii, plămâni, inimă, stomac, ficat, rinichi, oase etc.

CONSULT 3—5 p. m.

S'a mutat în str. Vovidenie No. 12 Telefon 1372

„Asociația Cercurilor de gospodine" aduce la cunoștință că în ziua de **25 Martie** va avea loc în saloanele Cercului Militar serbarea anuală dată în folosul dispensariilor și a grădinelor de copii.

Onor. public este rugat a lua parte în număr cât mai mare.

Corsete Soutiene elegante și eftine

— la —

Dunavețchi

STR. CUZA VODA 44

(vis-a vis de Sfatul Negustoresc)

VIN NEGRU VÂRTOS

„ ALB

„ VECHIU

„ NOU

cumpărați dela depozitul din strada *A. C. Cuza Nr. 27* (CASELE TEITLER fosta poșta veche)

LABORATORUL de analize chimice medicale

„Pasteur"

Ing. S. și Dr. E. Geller

Str. Lăpușneanu 28

(în curtea Institutului de cultură Italiană)

DE VÂNZARE casă de raport 4 apartamente. Preț avantajos. A se adresa proprietar în curte. Ghica Vodă Nr. 13.

DE VÂNZARE imobilul din str. Apedue 23, cu tot confortul, Aproape de Piața Halei și centru, având grădină cu pomi tructiferi și flori. Condițiuni favorabile.

Statistică industrială a Ținutului Prut

(Continuare din pagina 1-a)

Spre a-i încuraja pe ucenicii harnici, la propunerea d-lui președinte N. Dumitriu comisia interimară a Camerei a fixat un concurs cu 6 premii în valoare de 3000 lei.

De asemenea s'au acordat numeroase ajutoare în haine și cărți.

•

Pentru educarea ucenicilor, funcționează la Iași două școli una cu 258 și alta cu 144 elevi.

Mai sunt școli pentru ucenici la Botoșani, cu 132 elevi; la H și cu 145; la Vaslui cu 91 și la Bălți cu 50 ucenici.

Pentru ucenicii comerciali nu sunt școli.

Șomeurii

In anul expirat numărul șomeurilor în cuprinsul acestei circumscripții a fost destul de redus.

Numărul celor care s'au prezentat la ajutoare este de circa 600.

Oficiul de plasare a primii 1928 oferte și 1732 de cereri, astfel că aproape toți solicitanții au fost clasați.

Și pe acest tărâm, Camera de Muncă a căutat să-și îndeplinească misiunea, venind în ajutorul celor fără de lucru.

•

Spicuind raportul „Camerei de Muncă, ne-am oprit numai asupra cifrelor, trecând cu vederea activitatea așa de bogată a instituției muncitorilor, activitate ce este îndeajuns de cunoscută și apreciată.

AL.

Mărțișoare cu noroc

în aur, argint și imitațiuni fine

la „Ceasornicăria Centrală"

LEON IDELOVICI

STR. CUZA VODĂ 67 (sub Camera de Comerț)

Pregătirea noului buget municipal

Dl. primar general Const. Ionescu lucrează la noul buget, asistat fiind de d-nii: Calon Militeanu ajutor de primar și Florea Petrescu directorul financiar al Municipiului.

Noul buget va cuprinde o sumă mai mare ca bugetele anterioare, la capitalul lucrărilor edilitare.

Concomitent cu întocmirea noului buget, se lucrează și la un program al lucrărilor edilitare strict necesare și care va fi executat pe deantregul în cursul acestui an. Nu se vor specifica decât lucrările ce se vor efectua.

Controlul la brutării

In dorința de a face ca publicul ieșan să consmue o pine mai bună, primăria Municipiului exercită un sever și permanent control la brutăriile din localitate.

Cele găsite în neregulă, cu lipsă la cintar, sau în necurățenie, sunt închise pînă la punerea în ordine.

Pînă în prezent au fost închise din această cauză brutăriile: I. Bușticu din str. Țutora 20, I. Rubin din str. Socola 54, N. Dulce din str. Nicolina 167 și Eva Gold din str. Nicolina 43.

In acelaș timp, preocupată de calitatea pinii, care la Iași este în majoritate foarte rea, Primăria a dispus trimiterea în fiecare săptămână la analiză în laboratorul oficial, a pînei dela diferite brutării, cu hotărirea de a sancționa sever pe contravenienți.

Până în prezent au fost trimiși în judecată brutarii: I. Bușticu din str. Țutora 20 și M. Dulce din str. Nicolina 2, fiindcă rezultatele analizei au stabilit că pânele respective nu îndeplineau condițiunile regulamentului pentru consumul alimentar.

Controlurile vor continua cu perseverență, pentru a se pune capăt acestei lipse de corectitudini a unora din brutari.

Toate privirile lumii sunt ațintite spre

SUEZ

De Luni la SCALA

Alte adeziuni la Frontul Renașterei Naționale

Biroul Electoral depe lângă Primăria Municipiului Iași, a primit alte adeziuni numeroase în noul parțid unic „Frontul Renașterii Naționale".

Printre cei cari au aderat menționăm pe d-nele: prop. Cristina Băncescu, inv. Alexandrina Andriescu, lic. Lisette Stroici, inst. Maria Ionescu, inv. Eliza Manoliu, funcț. Lucia Movilă, lic. Lya Cosmovici, inst. Lucreția Borcescu, dr. Maria Sity, funcț. Elena Brînză, dr. Coralia Baldovin, moș Maria Finținaru, dr. Margareta Pascu, inst. Maria Popa, Aglaia Rezniac și Lucia Zorici, etc.

S'au mai înscris în „F. R. N". membrii „Asociației funcționarilor Judecătorești" din circ. Curții de Apel în frunte cu d. Ion Tudor prim-grefier, urmat de d-nii funcționari: C. Sberea, V. Nedelcu, C. Savin, I. Pallade, C. Cozmiuc, I. Moraru, D. Ștefănescu, I. Sofronie, V. Costin, Sp. Șoimaru, Hristea, V. Lazăr, Gh. Vasiliu, Th. Savin, D. Mihailescu, N. Spirescu, Th. Berescu, Lucia Antonescu, Elena Ultimescu, Gh. Coluparu, P. Dimitriu, V. Miron, C. Nedelcu, Virginia Costin, A. Tomescu, E. Gavrilescu, S. Arabu, V. Matcovici, Gh. Sofronie, Gh. Ciolan, Alex. Ultimescu, Al. Pleșcan, Gh. Alexandrescu, M. Doroftei, Gh. Zanet, Carol Cucu, Alex. Botez, V. Nicolescu, Constanța Dediu, M. Tataru, Melania Lazaru, I. Netedu, A. Ambrozie, Ana Matei, Virginia Gheorghiu, Eug. Păsăreanu, Sofia Cozmiuc, D-tru Ciobanu, A. Andriescu, C. Busuioc, Maria Balea, Val. Zubițchi, Ion Galanton, Lucia Raicu, Elena Vasiliu, I. Hoisescu, Maria Jenchiu, Ecat. Donciu, Fl. Vasiliu, D. Macriade, N. Chiprian, Gh. Macarie, I. Ciobanu, Elena Sârbu, V. Comisarchi, I. Ștefan, A. Vâlceanu, Gh. Dumitraș, Gh. Dașcă, Eugenia Marinarici, A. Fântânaru, D. Șerbănescu, N. Iliescu, D. Atanasiu, C. Scânteianu, Suzana Andronescu, El. Iliescu, P. Atanasiu, Gh. Roman, Alex. Zamfir, C. Vaighel, etc.

A mai aderat personalul „Centrului pentru ocrotirea copiilor" în frunte cu d-na dr. T. Panaitescu directoară, urmat de d-nele și d-nii. conf. dr. Emil Hurmuzache, dr. Mărioara Hulubei, N. Postică, Maria Hrinuiuc, Ana Nastase, Maria Stanciu, Ana Tanase, I. Hârtopeanu, El. Andronic, Zoe Ștefan, El. Șchiopu, M. Petrescu, Olga Călinescu, Eugenia Lapteș, etc.

Apoi d-nii: Stud. V. Liteanu, pens. Gh. Niculescu, ing. D. Vasilescu, funcț. N. Sălceanu, av. I. Dimitriu, ing. D. Băncescu, lic. I. Vasiliu, ing. Gh. Chirvai, funcț. C. Bantaș, pens. N. Ștefănescu, C. Ungureanu, D. Popa, V. Noum, stud. N. Comărescu, funcț., I. Enache, pens. I. Neculau, Alex. Popa, ing. A. Barbas, dr. D. Lăzărescu, comerc. Alex. Movileanu, Șt. Hoas, I. Radu, prop. G. Burdea, pens. M. Moldoveanu, N. Berezanu, I. Ochiană, etc.

x DONAȚIE.— D. Garabet Manea, cunoscutul mare proprietar, a donat un splendid policandru bisericei armene. Acest policandru împodobește sala de festivități din curtea bisericei, și îi dă un aspect și mai frumos, spre marea mulțumire a membrilor comunității.

Amenzi sanitare

Serviciul Sanitar a amendat pentru contravenție sanitară, pe următorii: Samuiel Weisbuch str. Nicolina No. 5, Meier Rabinovici str. Sft. Lazăr 48, David Soichiman str. A. Panu 56, Iosub Talmaciu str. A. Panu 56, Amalia A. Leib, str. C. Negri 3, M. Rand str. Socola 134, F. Khane str. Bașotă 4 și David Gartenberg str. Pa at 2.

Contravenienții au făcut apel la tribunal.

Noile băi dela Spiridonie

D. arhitect Slătineanu subșeful Servic. Arhitecturei din Ministerul Sănătății, însoțit de d. dr. Gh. Androvovici medicul șef al orașului nostru, a vizitat în cursul zilei de eri, băile ce sunt în construcție la Spitalul St. Spiridon.

D-sa a rămas încântat de felul cum sunt construite aceste băi unice în țară, și a declarat că după acelaș model, vor fi construite și băile pe care le va realiza în curînd Ministerul Sănătății, la Iași.

Informațiuni

x Sâmbătă 25 Februarie ora 9 seara are loc a 8-a ședătoare culturală organizată de Toynbee-Hall. Conferențiază dl. I. I. Burstein despre Literatura Evreească. Partea literară-artistică executată de dl. Leibu Leivin, cel mai bun interpret al scriitorilor clasici și moderni evrei.

Invitațiile se reține la Organizația Sionistă, tel. 1387 și Tribuna Evreească, tel. 2140.

x Pentru comenzi de BORVIZ DE BORSEC, adresați-vă reprezentantului societății, — Dl. Vasile Mândru, la cinematograful „Sidoli", telefon 2059 și la biroul de agentură și comision Mândru, tel. 1516.

x Duminică 26 Februarie ora 11 a. m. va avea loc în Aula Universității conferința d-lui Prof. Univ. Stan Ionescu care va trata despre „Parazitismul social în comparație cu parazitismul vegetal".

Conferința e organizată de soc. studenților din Șt. Naturale „Prietenii Naturii".

Sâmbătă 11 Martie a. c. va avea loc

BALUL

Soc. de binefacere Pânea Saracilor

în Saloanele JOCKEY-CLUB

SIDOLI prezintă de LUNI 27 FEBRUAR

Două premiere formidabile

Colosala comedie a stagiunei —

MISS CATASTROFA

cu vedetele de primul rang

JOAN BLONDEL — MELVYN DOUGLAS

MARY ASTOR — FRANCES DRAKE

odată cu extraordinarul film

PENITENCIARUL

cel mai puternic film de închisoare cu

Walter CONNOLLY, Jean PARKER, John HOWARD

Ambele filme au fost premiate la Paris

Organizare sanitară-model a județului Iași

Mâine dimineața are loc la ministerul Sănătății o conferință prezidată de d. ministru general dr. Marinescu, la care vor participa toți inspectorii generali Sanitari din țară, cum și toți medici primari de județe.

Scopul acestei conferințe este organizarea pe lângă fiecare inspectorat sanitar a unui județ sanitar model.

Eri dimineață au fost chemați telegrafic la București, în vederea acestei conferințe, d-nii inspector general sanitar dr. T. Bulău și inspector dr. C. Vasiliu medic primar al județului.

Pentru circumscripția sanitară, a ținutului Prut, județul Iași va fi organizat ca județ sanitar model.

Ce e „insula emigranților"? E un film? Nu! E o prezentare tragică dar reală a unor probleme de care se preocupă oamenii de stat ai tuturor țărilor. Azi la „Scala".

Regulamentul cimitirelor

D. primar C. Ionescu a semnat eri o decizie privitoare la regulamentul de înmormântări în cimitirele „Eternitatea" și St. Vasile-Galata.

Astfel se menționează că locurile de cl. II-a s'au acordat pe timp de 30 ani, iar cele de cl. III-a, 10 ani.

La expirarea acestor termene, trebuie să se achite taxa pe încă un period de ani. In caz contrar, osemintele se vor dezgropa și depune într'o groapă comună, iar locurile vor fi cedate pentru ingroparea altor morți.

Taxa de prelungire pe încă 30 ani este: La cimitirul „Eternitatea" lei 1000; la cimitirul St. Vasile lei 500.

Taxa pentru o prelungire pe încă 10 ani la cl. III-a este: la cimitirul „Eternitatea" lei 100, iar la cimitirul St. Vasile lei 50.

Informațiuni

x Conferință. — Sâmbătă 25 Februarie ora 6 p. m. dl. profesor C. Motaș va ține o conferință în Aula Universității, despre „Viața în apele stătătoare".

x D-na Costandache impiegată cl. II-a la Biroul de Constatare și Control de pe lângă Primăria Municipiului, a făcut cerere pentru regularea drepturilor la pensie.

In locul d-sale a fost numită d-ra Aglaia Sirias, licențiată și una din reușitele la examenul de impiegați ce s'a ținut acum câtva timp la Municipiu.

x HRAM.—Mâine Sâmbătă 25 Februarie se va sărbători cu deosebit fast hramul bisericei Sf. Teodor.

Serviciul divin va fi oficiat de un sobor de preoți.

Bunii creștini sunt rugați a lua parte.

Mâine Sâmbătă

seara ora 21.47

pleacă excursia Iași-București cu 50% reducere pe C. F. R.

organizată de

Wagons-Lits || Cook

Iași, Piața Unirii 1

Inscrieți-vă din timp. Locuri limitate

Reintoarcerea din București Marți seara, ora 23

Curier străjăresc igienico-medical

(Continuarea din pagina 1-a)

neîngrijire a copiilor, și dă, cu o scandaloasă înclinare, cel din urmă ban pe băutură ori tutun. Adică ce-ar fi dacă și-ai impune să bea și să fumeze ceva mai puțin și banii rămaș să-i folosească pentru lucruri indispensabile vieții și lui și pentru batiste.

Dar pricina răului este că ce-i de nevoie pentru sanatate și pentru lărgirea traiului, nu-i intrat în cuget. Netiind intrat în cugetul bogatului ca să știe cum cată să fie vremea—căci pentru ziua următoare se poate aproape sigur stabili după indicațiunile instrumentației meteorologice — dânsul socotește de prisos, ba nici nu se gândește că-i lipsește indicatorul meteorologic. Tot așa încă saracului nu-i este intrat în cuget că numai într'un anumit chip el își întreține gura, fața și nasul curate, folosind batista; și atunci modesta cheltuială ce-ar fi s'o facă pentru asta, o îndreaptă mai curând către slăbiciunile sale.

Așa că în principal și în primordial este de deschis mintea tuturora, indiferent de condițiunea de stare socială, spre cele ce trebuesc avute în vedere și intrate în obiceiuri pentru îmbunătățirea vieții. Nu că-s de neglijat condițiunile economice. Cei chemați a le ușura s'o faci negreșit și nezăbăvit. Dar unui ignorant, unui nepăsător, unui indolent, unui pătimaș, geaba i-ai pune la îndemână de toate; acele toate le-ar nesocoti sau deriva spre căi păgubitoare. Deci, cel puțin în arătările mele igienico-medicale, platonismul nu-i de cât aparent poate. Nimic nu expun ce să nu poată fi îndeplinit de ori-cine; numai înțelegere să aibă sau să și-o impuie.

Dr. PANAITE ZOSIN

Grapefruit de
Jaffa

un aperitiv delicios
un desert minunat

Plecarea mâine Sâmbătă

In vederea sărbătoarei de Luni 27 Februarie
WAGONS-LITS // COOK
AGENŢIA IAŞI
organizează două excursii
SPECIALE
cu 50% reducere pe C. F. R.
— LA —
BUCUREŞTI
din care una NUMAI DUS şi alta DUS ŞI INTORS
Ambele cu plecarea mâine Sâmbătă 25 Februarie a. c. ora 13.07 cu tren rapid. — Inapoierea din Bucureşti, Luni seara 27 crt., ora 23
LOCURI LIMITATE ŞI REZERVATE.
Inscrierile se primesc NUMAI până Vineri ora 7 seara, la Agenţia
WAGONS-LITS // COOK
IAŞI, PIAŢA UNIRII

Informaţiuni

x Dl. Mişu Şerbănescu, secretarul Camerei de Comerţ, şi-a înaintat demisia de la Sfatul Negustoresc.

Consiliul Sfatului având în vedere activitatea desfăşurată de dl. Şerbănescu timp de 20 ani la această instituţie, i-a respins demisia.

x D-nii Mateescu, cunoscutul sculptor şi Creţulescu, pictor profesor, au cerut Fundaţiei Regale Ferdinand, închirierea unei săli pentru expunerea lucrărilor lor. Administraţia Fundaţiei încă nu s'a pronunţat.

x La Azilul de bătrâni din Str. Sf. Constantin va avea loc Duminecă, la ora 3 după amează, un requiem, în memoria regretatei Roza Spiegler. La pioasa solemnitate, se vor rosti mai multe cuvântări.

x PRODUCŢIE. — La Academia de Muzică din str. Banu, va avea loc I-a producţie a studenţilor, Duminică 26 crt. ora 4 p. m. Intrarea liberă.

Soldăm după inventar Soldăm
ULTIMILE 2 ZILE EFTINE
Astăzi Vineri 24 şi mâine Sâmbătă 25 Februarie
Preţuri senzaţionale!
Preţurile sunt astfel marcate ca nimic să nu rămâie nevândut
Rugăm onor. clientela de a face cumpărăturile dimineaţa, ca fiecare client să-şi aleagă în liniştea cele potrivite.
hercules
Fabrica de ciorapi şi tricotaje, Cernăuţi
Dep. IAŞI { Str. Lăpuşneanu 26 / Str. Ştefan cel Mare 13

Contra TUSEI...
PASTILE VALDA
IN GUTII ORIGINALE

STIRI JUDICIARE

Hotărîrea Curţii de Apel
în afacerea Isvoranu-Bacău

Curtea de Apel secţia II-a s'a pronunţat eri în procesul afacerei Izvoranu din Bacău.

Curtea a redus lui Carol Izvoranu pedeapsa la un an închisoare, menţinându-i amenda penală de 2 milioane lei şi dispunând sechestrarea în folosul statului a tuturor valutelor şi aurului confiscat în valţ. Lui Iancu Izvoranu i-a redus pedeapsa la 3 luni închisoare, ambilor socotindu-le prevenţa făcută.

Au fost achitaţi: Avram Izvoranu, Herman Pistiner, Avram şi David Davidovici, Herman Steinberg, Israil Haimovici, Leizer Weinberg, Saly Isvoranu, Vespasian Blănăvescu, Ghidale Ghidalzon, Isac Davidovici şi Aronca Izvoranu.

Apelurile făcute de parchetul Bacău, Ministerul de Finanţe şi Banca Naţională, au fost respinse.

Procesul fraudelor
dela Baia Comunală

Curtea criminală a judecat eri în fond procesul d-lui I. Petriţanu, fostul ad-tor al băilor comunale, învinuit de delapidare.

După ce s'au audiat câţiva martori, a pledat în acuzare d. avocat Cezar Ioan din partea primăriei şi d. procuror general Aurel Triandaf.

Apoi, în apărarea fostului administrator au pledat d-nii avocaţi Petre Pogonat şi Nicu Apotecher.

Curtea a amânat pronunţarea.

Comerciant condamnat
pentru excrocherie

Tribunalul local a judecat pe comerciantul Berman Elişcu din str. I. C. Brăteanu, pentru faptul de excrocherie.

Acesta s'a prezentat d-lui D. Andarache din str. Sf. Haralambie, care avea de încasat nişte bani dela o instituţie din localitate, căruia i-a luat suma de 3000 lei, pentru a face intervenţii să i se plătească datoria.

Trecând câtva timp, şi văzându-se înşelat, d. Andarache a reclamat cazul.

Comerciantul Herman Elişcu a fost condamnat la 3 luni închisoare.

*

Insulte— Judecătoria Mixtă a condamnat la câte 15 zile închisoare pentru insulte, pe Beti Gaer, Fani Tolea şi Sali Gaer din str. Col. Langa.

*

Acţiune în contencios — Curtea de Apel secţia II a judecat acţiunea în contencios făcută de cârciumarul Alter Godel din Bacău, pentru faptul că i s'a retras brevetul de băuturi spirtoase sub motiv că localul este insalubru.

Curtea a admis acţiunea, obligând Ministerul de Finanţe şi Direcţia Generală M. A. T. să restitue brevetul ridicat în mod abuziv.

*

Cazul Tane—Tg. Frumos. —Tribunalul secţia IV a respins ca inadmisibilă, acţiunea de daune făcută de d-na dr. Tane contra d-lor dr. I. Topper şi dentist Secler din Tg. Frumos.

Contra acestei hotărâri, d-na dr. Tane, a făcut apel la Curte.

*

Provocare de avort. — Tribunalul local secţia IV-a a amânat pentru ziua de 26 Martie a. c., judecarea procesului de provocare de avort intentat moaşei Emilia Vasilache din Şos. Nicolina.

Complectarea canalizării
în cuprinsul oraşului Iaşi

Serviciul Canalelor de pe lângă Primărie a întocmit un interesant plan de calanizare a oraşului. Tot odată a întocmit un interesant plan de canalizare a oraşului. Tot odată a întocmit şi un program privitor la refacerea şi extinderea canalelor şi colectoarelor existente.

Se va complecta colectorul Calcaina. Apoi se va înlocui canalul din str. Lozonschi şi Uzinei, până în str. Morilor, precum şi cel de pe str. Palat care este deteriorat; iar canalul de pe malul Bahluiului va fi dublat.

Se va repara apoi colectorul de pe str. Tacu; se va scobori canalul de pe strada Ghica-Vodă; se va construi guri de vizită la colectorul de pe malul Bahluiului; se va construi un colector pe albia pârâului Ciric până la Bahlui; se va prelungi canalul din Piaţa Bădărău, pentru a deservi cartierul P. Bogdan, iar reţeaua de canalizare se va complecta cu circa 163.500 m.l.

Deasemenea reţeaua de canalizare din regiunea Păcurari, T. Cozma, Aurora şi Penes Curcanul va avea scurgere într'un colector special, ce se va construi din str. T. Cozma până la Bahlui şi care va parcurge străzile: Nicolau, Păcurari, Horga şi Rempei.

In ceiace priveşte regiunea joasă a oraşului — Socola şi Nicolina, — unde terenul nu permite o canalizare cu scurgere normală, reţeaua de canalizare se va vărsa în rezervoare speciale, de unde va fi pompată în colectoare către Bahlui.

Planul mai sus menţionat a fost înaintat spre cunoştinţă „Soc. Apelor.

Două continente
vorbesc de
SIMONE SIMON
care cântă, dansează, farmecă în
Josette
cu DON AMECHE
ROBERT YOUNG
De Luni la „Scala"

x Dacă vă îndispun mâncărurile, beţi imediat un pahar de Borsec.

x *Niciodată nu a fost mai actuală problema Canalului de Suez ca în zilele noastre, când presa întreagă se agită, înfăţişând revendicările Italiei şi Germaniei asupra Canalului, care încrucişează drumurile popoarelor. Luni 27 Februarie la „Scala".*

x Vă cucereşte Danielle Darrieux în romanul principesei Martha Bibescu „Katia". Azi la „Phoenix".

LUNI la „SCALA"
Săptămâna succesului — Un program uriaş
Filmul care a cucerit lumea
-- SUEZ --
cu cele mai iubite vedete
Loretta Young
Tyrone Power
Annabella
O montare nemai văzută. O realizare ca în poveşti. Un film de proporţii gigantice. Odată cu comedia superbă
JOSETTE
ultimul film american al fermecătoarei
SIMONE SIMON
cu Don Ameche şi Robert Young
Un program colosal! Două filme extraordinare!

Elevii şcoalelor din Iaşi
pot asista la „Azilul de Noapte"
Un ordin al ministerului educaţiei

Dl. D. V. Ţoni, subsecretar de stat la Ministerul Educaţiei Naţionale, a semnat următorul ordin deschis către şcoalele de grad secundar din întreaga ţară:

Avem onoare a vă face cunoscut că Ministerul a aprobat ca elevii din cursul superior ai şcoalei ce conduceţi să poată asista la reprezentaţia piesei „Azilul de Noapte" a lui Maxim Gorki, dată de artiştii Teatrului Naţional din Bucureşti.

In localitate „Azilul de Noapte" se joacă mâine Sâmbătă 25 crt. la Teatrul Naţional cu cei mai mari artişti ai teatrului românesc: Tony Bulandra, I. Morţun, R. Bulfinsky, şi G. Storin în rolurile importante.

Căminele culturale
şi aniversarea Constituţiei

Regionala Prut a Fundaţiei culturale regale „Principele Carol", aduce pe această cale la cunoştinţa tuturor căminelor culturale următoarele:

Luni 27 Februarie a. c., se împlineşte un an dela sancţionarea de către M. S. Regele, a noului constituţii. Această dată trebuie să fie prilej de reculegere pentru toţi Românii. Noua constituţie dată de M. S. Regele şi primită cu entuziasm de toată suflarea românească, a adăstat Neamului nostru un nou drum de urmat: *Ordine şi muncă în toate ramurile de activitate. Noua constituţie ni-a ferit la vreme de primejdia ce ni-o aducea desmăţul vieţii publice până la punerea ei în aplicare.*

In acea zi, Căminele vor organiza şezători la care vor fi chemaţi să participe toţi din sat, spre a li se explica pe înţelesul lor, noua constituţie.

Şezătorile acestea trebue să se desfăşoare în cea mai sinceră şi mai curată atmosferă de iubire de Patrie şi Rege.

Director Regional
Prof. M. DAVID
Secretar general,
GH. CHIRIŢESCU

Copii!
Râs şi veselie la „Scala"
la —
Fraţii Ritz călăreţi veseli

Adunarea generală
a studenţilor medicinişti

In Amfiteatrul Facultăţii de Medicină a avut loc Adunarea Generală extraordinară a studenţilor români medicinişti.

Această Adunare a fost ţinută în cadrul Societăţii studenţilor români în medicină, sub preşedenţia de onoare a d-lui Prof. Gr. T. Popa, decanul Facultăţii şi în prezenţa d-lor Prof. D-ri L. Baliff, I. Nicolau, Al. Cosăcescu, J. Nubert, Al. Ţupa, V. Trofteanu.

Scopul acestei adunări a fost acela de a stabili principiile de reorganizare a societăţii studenţilor medicinişti în fiinţată în anul 1897.

*

Dl. Prof. Dr. Gr. T. Popa a dat cuvântul d-lui Drd. *Al. Funick* care a citit procesul verbal al Comisiei Interimare din care s'au putut vedea cauzele ce au împiedicat alegerea comitetului.

I s'a dat apoi cuvântul d-lui Drd. *Mircea Pescaru* care în calitatea sa de preşedinte al Comisiei Interimare, a făcut o privire retrospectivă asupra activităţii societăţii şi a arătat că este nevoe să fie consideraţi înscrişi ca membri activi un număr cât mai mare de studenţi în medicină dela această facultate, care să aibă dreptul de a-şi alege preşedintele şi comitetul; şi că se impune coordonarea activităţii ştiinţifice, activitate care trebuie să fie baza şi scopul principal al acestei societăţi.

Dl. Prof. Dr. Gr. T. Popa a luat cuvântul, spunând între altele, că se impune reorganizarea acestei societăţi, dintre conducătorii căreia a făcut şi d-sa parte odinioară, ca şi cei mai mulţi dintre D-nii Profesori.

Este de dorit ca toţi studenţii români creştini medicinişti, să fie consideraţi înscrişi de drept în această societate, al cărei scop este şi trebuie să fie pur ştiinţific.

Dl. Decan promite tot sprijinul moral şi material.

*

Adunarea Generală a aprobat ca: toţi studenţii medicinişti creştini ai Fac. medicină Iaşi să fie consideraţi, membri ai Societăţii. Ei vor avea dreptul să-şi aleagă prin vot secret preşedintele şi comitetul, Alegeri ce vor avea loc Sâmbătă 25 crt. între orele 13—19.

Acei studenţi care nu vor să facă parte din societate, vor arăta printr'o cerere că îşi declină această onoare.

Astfel Societatea studenţilor români în medicină păşeşte în noul ritm universitar cu un număr de peste 400 membrii.

REP.

x **Tusa şi Răguşeala** în Bronchitele gripale dispar repede cu *Pastilele de Eucalipt Benzomentolate Dr. Ratianu* aprobate de Consiliul Sanitar Superior. Indrcate în toate afecţiunile pulmonare, laringite, astmă, desinfectează plămânii. uşurează respiraţia. Depozit Farmacia Dr. Ratianu Iaşi Cuza Vodă 83.

Mâine la „PHOENIX"
APARATE NOUI AUDIŢIE PERFECTĂ
Tânără! Fermecătoare! Divină!
- Danielle Darrieux -
în puternicul roman al principesei Martha Bibescu
KATIA
şi comedia de formidabilul succes — — — —
Hollywood Hotel
cu perechea care a cucerit America
DICK POWEL - PRISCILA LANE
Jurnal Paramount
Preţurile cele mai reduse: 14, 10, şi 5 lei

Dela Tribunalul militar

Inaintea Tribunalului Militar al Corpului 4 Armată, prezidat de d. colonel Munteanu, a venit spre judecare procesul locuitorului Panaite Pletea din Roman, învinuit de ultraj contra cultului, şi instigare publică.

Tribunalul l'a condamnat la 2 luni închisoare.

— Urmează procesul soţilor Simion şi Ana Herghelegiu învinuiţi de inochentism.

Simion Herghelegiu a fost condamnat la 2000 lei amendă şi soţia sa la 1000 lei.

— Alt proces este al caporalului jandarm Răileanu Simion din Legiunea Baia.

Inculpatul este acuzat că a arestat pe doi flăcăi şi i-a bătut fără niciun motiv.

Deasemenea a furat o cantitate de brânză. Tribunalul l'a condamnat la 6 luni şi o zi închisoare.

Ultimul proces a fost al tinerilor legionari: Vidraşcu Petre, Crăciunov Const. Sultan, Ciobanu Ion, Grimbalschi, Toleanov şi Gabălaş.

Ultimii trei fiind depuşi în lagărul dela Vaălui şi neputând fi aduşi, Tribunalul disjunge procesul în ce priveşte pe Grimalschi, Toleanov şi Gabălaş.

Orele fiind înaintate, procesul s'a amânat în continuare pe astăzi dimineaţă.

Blocul Pensionarilor Publici din Iaşi face cunoscut încetarea din viaţă a pensionarului
COSTIN LEON
Membru al Blocului şi înscris la Casa de ajutor pentru înmormântare.

Ceremonia înmormântării va avea loc Sâmbătă 25 Februarie 1939 orele 16 (4 p. m.) la Cimitirul Eternitatea, unde se află depus corpul.

D-nele şi D-nii pensionari sunt rugaţi a lua parte.

INFORMAŢII

x **Serbare şcolară.** — Duminică, 26 Februarie a.c. ora 8,30, va avea loc la lic. Naţional o serbare organizată conform programului trimis de Onor Minister al Educaţiei Naţionale.

Părinţii elevilor sunt rugaţi insistent să ia parte la această serbare, pentru o cât mai strânsă colaborare între şcoală şi părinţi.

Intrarea gratuită.

x **Şezătoare literară.** — Duminică dimineaţă, la Camera de Muncă, are loc o şezătoare literară pentru meseriaşi, cu concursul artiştilor Teatrului Naţional.

Işi vor da concursul d-nii: D. Hagiac, M. Grossaru, I. R. Matache şi C. Cadeschi.

x **Străjereşti.** — Se aduce la cunoştinţa tuturor şcolilor primare de băeţi şi mixte din oraşul Iaşi, că sunt obligate a trimite Sâmbătă 25 crt. ora 4 p. m. La Liceul Naţional, câte doi institutori, de preferinţă comandanţi străjereşti, care să înveţe executarea exerciţiului repriza I pentru şcolile primare.

x EXPOZIŢIE.—In str. Lăpuşneanu (lângă librăria Ath. Gheorghiu) s'a deschis expoziţia de pictură Virgil Popa. Peisagii, natură moartă şi flori alcătuesc o expoziţie reuşită.

Mâine la Sidoli
Cuplul de vedete din „Robin Hood" şi „Brigada 41"
ERROLL FLYNN
OLIVIA de HAVILAND
ROSALIND RUSSELL
în cea mai amuzantă aventură a ecranului
Capriciile Destinului
regisată de Michail Curtiz
odată cu cea mai ideală pereche de dansatori
Fred Astaire
— şi —
Ginger Rogers
în noul lor film
AMANDA
O montare ca în basme şi în care pe lângă 11 dansuri noi se lansează 36 şlagăre muzicale.
JURNALUL SONOR PARAMOUNT

ULTIMA ORA

O interesantă acţiune în justiţie
împotriva aviatorului Papana

Bucureşti 24.—La tribunalul Ilfov s'a primit eri o interesantă reclamaţie împotriva căpitanului aviator Papană.

Reclamantul este dl. Dinu Isvoranu, socrul cunoscutului aviator.

La 8 Iunie 1934 căpitanul Papană s'a căsătorit cu Alexandrina Isvoranu.

La 29 Martie 1938 cei doi soţi au divorţat. Sentinţa a fost transcrisă, astfel că a rămas definitivă.

Ulterior însă cei doi soţi s'au împăcat şi au continuat să locuească împreună.

Apoi au pleca în America. Acolo ei s'au recăsătorit, după legile americane.

In toamna trecută Alexandrina Papană s'a întors în ţară şi a născut la 5 Septembrie o fetiţă, care a primit numele de Dina Alexandrina.

Fetiţa a fost înscrisă la Primăria de Galben, martori fiind d-nii A. Juvara şi general Papana.

Puţin timp după naştere, mama a murit.

Acum bunicul fetiţei, dl. Dinu Isvoranu, a dat în judecată pe căpitanul Papana, ofiţiul stării civile de galben şi pe cei doi martori, pentru mistificare, deoarece fata nu trebue să poarte numele de Papana.

După legile noastre, căsătoria din America nu este valabilă, astfel că soţii Papana au rămas despărţiţi.

Dl. Isvoranu cere a se face rectificarea legală.

Isprava unor contrabandişti din Maramureş
Convoiul funebru cu piei de mânz

Sighet 24 —Autorităţile locale fac cercetări de mai mult timp în legătură cu contrabanda de piei de mânz.

Organele vamale au făcut eri noapte o descoperire senzaţională în com. Ciarda de lângă Sighet.

Funcţionarii au observat un convoi lunebru îndreptându-se în cursul nopţii spre cimitirul evreesc.

A urmat apoi alt convoi şi încă unul.

Intrigaţi de acest lucru agenţii s'au dus la cimitir şi au pândit ceremonialul funebru.

Aici au văzut cu uimire că se îngroapă 3 saci în loc de morţi.

In ei s'au găsit 1000 piei de mânz.

S'a stabilit că „defunctele" piei îngropate cu atâta întristare fuseseră trecute prin contrabandă din Cehoslovacia şi s'a găsit că cel mai sigur loc de depozitare e la cimitir.

Cercetările continuă deoarece se crede că banda lucrează de mult în acest mod.

Drepturile Spaniei în Mediterana

Burgos 24—Publicistul Jose Salavaria, cunoscut prin strinsele sale legături cu guvernul naţionalist spaniol, arată într'un articol că noua Spanie va duce o politică mediterană care va restabili drepturile spaniole printre celelalte naţiuni europene.

In cazul unui conflict armat, Spania, cu puterile sale actuale, va fi în stare să comande întreaga parte de vest a Mediteranei. Spania naţionalistă va cere, deci, paritatea drepturilor sale în Mediterana cu cele ale Marei Britanii, Franţei şi Italiei.

Recunoaşterea guvernului Franco

Burgos 24, — Contele Jordana, ministrul afacerilor străine al Spaniei naţionaliste, a declarat oficial că Turcia a acordat guvernului naţionalist spaniol recunoaşterea de jure. Turcia este, deci, prima ţară din statele balcanice, care a săvârşit acest act.

Cursuri de aviaţie în şcolile statului

D. general - adjutant Paul Theodorescu, ministrul aerului şi marinei, de acord cu d. profesor Petre Andrei, ministrul educaţiei naţionale, au hotărât introducerea obligatoriu a învăţământului aviaţiei, în toate şcolile de stat.

Pentru pregătirea specială a Corpului didactic, se vor institui cursuri speciale sub auspiciile Federaţiei Aeronautice Regale a României, cursuri cari vor începe în cursul lunei Martie a. c.

Concursul de internat la serviciile medicale de Stat

La spitalul „Sf. Spiridon" a avut loc un important concurs de internat la spitalele şi serviciile medicale de stat.

Acest concurs s'a ţinut în vederea ocupării celor 25 locuri vacante după cum urmează: Spitalul Caritatea 2 locuri, Spitalul Izolarea 5 locuri, Ambulatorul Antivenerie No. 2, 2 locuri, Ambulatorul Antivenerie No. 1, 2 locuri, Ambulatorul de Ochi 1 loc, Asistenţa Copilului 1 loc, Spitalul Socola 10 locuri şi Vila Greerul 2 locuri.

Juriul examinator a fost compus din d-nii: prof. Gh. Tudoranu, preşedinte, prof. dr. Moruzi, prof. dr. Cosăcescu, d-na dr. Francke şi dr. Toma membrii, d-rand Sorin Muşat secretar.

Au reuşit următorii: Speranţă Gh., Guţu Emilian, Urbanovici S., Zaharia N., Dabija M, Botescu, Popovici Lia, Zamfir Gh., David Mircea, Gavrilescu Aurelia, Corciova Dumitru, Alexandrescu Alex, Negrescu, Vasiliu Naticuţa, Ştefănescu Alex., Lupescu Casandra, Frandin Napoleon, Băncilă Maria, Ciorolanu Tiberiu.

x La boalele de rinichi beţi BORVIZ DE BORSEC.

Noi măsuri împotriva evreilor, în Germania

Berlin 24. — Monitorul oficial al Reichului publică un decret prin care toţi evreii din Germania sunt datori să prezinte în termen de 14 zile, la birouri de cumpărare anume înfiinţate, toate obiectele de aur, argint şi platină, precum şi pietrele preţioase pe care le posedă.

Aceste obiecte vor fi luate de stat, far proprietarii vor primi în schimb o despăgubire.

Anglia a hotărît recunoaşterea guvernului Franco

Londra 24—Din cercuri bine informate se anunţă că membrii guvernului au căzut de acord în a recunoaşte „de jure" guvernul naţionalist spaniol.

Faptul se va produce în consiliul de miniştri convocat astăzi.

Ambasadorul Spaniei republicane s'a prezentat la Forreign Office cerând relaţiuni.

I s'a comunicat că în adevăr guvernul englez va proceda la recunoaşterea guvernului Franco.

...Şi Franţa

Paris 24.—Consiliul de miniştri se va întruni Luni la ora 4 după amează, sub preşedinţia d-lui Lebrun.

Cea mai importantă chestiuve va fi aceia a recunoaşterei guvernului naţionalist spaniol.

Naţionaliştii pornesc ofensiva împotriva Valenciei

Londra 24.—Din Lisabona se anunţă că ştirile sosite acolo arată începerea unei mari ofensive naţionaliste asupra Valenciei.

S'au făcut mari pregătiri, iar lupta va porni în noaptea de Sâmbătă.

Rusia nu primeşte refugiaţi

Paris 24.—Din Moscova se anunţă ca guvernul rus a respins cererea a 500 fruntaşi ai fostului partid comunist din Cehoslovacia, care vroiau să se stabilească în Rusia.

Rusia nu primeşte nici un refugiat.

Aviatorul Cociaşu
se înapoiază în ţară

Bucureşti 24.—Telegramele din India anunţă că aviatorul român I. Cociaşu a terminat raidul prin oraşele Indiei şi a pornit eri spre ţară.

Până la Bucureşti, Cociaşu va face trei escale.

CITIŢI „OPINIA"

Mareşalul Goering face o vizită în Italia

Roma 24 — Se anunţă că la începutul lunei Martie va face o vizită în Italia, mareşalul Goering.

Fruntaşul german vine să-şi petreacă concediul în Italia de sud.

Cu acest prilej, mareşalul Goering va avea mai multe întrevederi cu fruntaşii italieni.

Se dizolvă Camera italiană

Roma 24.—Camera italiană va fi dizolvată la 2 Martie pentru a fi apoi reconstituită pe baza noilor legislaţii.

Noua Cameră se va întruni la 23 Martie, odată cu Senatul, pentru a asculta mesajul regal.

x Laboratorul de analize medicale, chimice şi microscopice Dr. Ratianu autorizat de Min. Săn Publice, execută analize complecte de urină, spute, secreţiuni, etc. precum şi orice analize ce interesează industria, comerţul şi higiena alimentară. Iaşi, Cuza Vodă 83.

Moarte misterioasă în cabinetul unui medic

Ploeşti 24 — Doctorul Mircea Bolescu din str. Barbu Delavrancea 45, a adus la cunoştinţa poliţiei că în cabinetul său a încetat din viaţă o pacientă.

E vorba de d-na Ecaterina Oprescu, soţia directorului şcoalei din com. Posada.

Cazul se cercetează.

Trafic de influenţă

Bucureşti 24.—Parchetul de Ilfov a deschis acţiune împotriva avocatului Marin Ilinca fost comisar al guvernului pe lângă consiliul de administraţie al C. F. R.-ului.

El este învinuit de trafic de influenţă, în legătură cu exproprierea moşiei Tasia.

Părinţi!
Aduceţi-vă copiii la „Scala" la
Fraţii Ritz călăreţii veseli

Nu se majorează preţurile la filmul extraordinar „SUEZ"

Anunţarea filmului epocal „Suez" pe ecranul „Scalei" cu începere de Luni 27 Febr. crt. a provocat o adevărată senzaţie.

Spectacolele, cu ambele serii odată, vor avea loc de Luni, zilnic dela ora 9 dimineaţa până la 1 noaptea, urmând să fie văzute de toţi ieşenii.

Fiindcă s'au adresat numeroase întrebări, prin telefon şi scris, direcţiunea cinematografului „Scala" anunţă că Luni 27 Febr. la prezentarea filmului „Suez" nu se vor majora preţurile de intrare la nici un bilet.

Este pentru prima oară când ieşenii vor vedea un asemenea film uriaş, în operă complectă, odată cu o comedie superbă americană „Josette" cu Simone Simon, Don Ameche, Robert Young, preţurile menţinându-se aceleaşi.

Deasemenea şi toate gratuităţile, reducerile sau biletele de favoare vor fi refuzate săptămâna viitoare la „Suez".

Informaţiuni

x Aseară a sosit în localitate, venind din Bucureşti, d. av. Mihai Borcea prim ajutor de primar.

x Dl. Administrator financiar N. D. Popa a inspectat circumscripţiile de constatare din judeţ, stabilind localurile unde vor funcţiona acestea de a 23 Aprilie c., în urma expirării contractelor de închiriere.

x PARASTAS. — Mâine Sâmbătă, 25 Februarie, ora 11 dim. va avea loc la cimitirul Eternitatea parastasul de 2 ani de la pierderea regretatei Dorina Ştefănescu.

Colegii şi colegele sunt rugate a lua parte.

x A fost înaintat comisiei I-a spărgătorul Ionel Ciobanu din str. Rampei No. 4, fiind urmărit de cir. II-a poliţienească pentru mai multe furturi.

x Au fost înaintaţi poliţiei cunoscuţii borfaşi şi pungaşi de buzunare Titus Dragomir şi Scorţescu Vasile urmăriţi de multă vreme.

x Au fost înaintaţi poliţiei indivizii: Bogdan Macare din str. Ţutora de Sud 20, Gavrilescu Vasile, Alexandru Golia şi Florica Prisacaru din str. Ţutora de Sud 20, urmăriţi de circa IV-a pentru mai multe furturi.

x „Suez" ! Incrucişarea drumurilor omenirii, faşia uriaşă de apă, spre care sunt aţintiţi ochii lumii întregi, lunga panglică lichidă, care uneşte Mediterana de Marea Roşie, Europa de bogăţile fabuloase ale Asiei, Anglia de întinsul ei imperiu... De Luni 27 Febr. la „Scala".

x Minunata este Danielle Darrieux în „Katia" azi la „Phoenix".

x „Suez" atinge culmi nebănuite, când prezintă dinamitarea munţilor de bandele de arabi şi când înfăţişează ochilor uluiţi, tabloul înfiorător al unui simun vijelia diabolică a deşertului, un uragan de nisip, care nimiceşte totul în cale! Luni 27 Feb. la „Scala".

x Publicaţiuni pentru „Monitorul Oficial" se primesc la „Opinia" Str. Lăpuşneanu 37.

Cumpăr aur de dinţi, bijuterii. Vindeţi bine
Brătianu 82
Ceasornicar specializat la Paris

Măsuri la C. F. R.

Bucureşti 24.—Direcţia generală a C. F. R.-ului a luat măsuri pentru a înlesni călătoria recruţilor.

Între 1 şi 30 Noembrie, ca şi în perioada 1—31 Martie recruţii vor putea călători numai pe baza foilor de chemare, fără livret.

CONFIRMARI

Bucureşti 24. — Tribunalul de Ilfov a confirmat eri mandatele emise împotriva bancherului Nuhăm Ataţchi şi a bandei Şaraga, în legătură cu furtul de la Braşov.

Nervozitatea stomacului se linişteşte bând regulat BORVIZ DE BORSEC.

Condamnări pentru activitate subversivă

Tribunalul militar din localitate a condamnat azi dimineaţă, pentru activitate politică interzisă pe următorii:

Vidraşcu la 4 luni închisoare şi 2000 lei amendă cu socotirea preventiei; Cacianov la 1 an închisoare, 10.000 lei amendă şi 3 ani interdicţie; av. Sultan la 2 ani închisoare, 10.000 lei amendă şi 3 ani interdicţie; studentul Ciobanu a fost achitat.

Ştiri poliţieneşti

Mai multe furturi comise în localitate

D. Adolf Zalman din str. Stâncă 1, a reclamat poliţiei că, hoţi necunoscuţi s'au introdus în casă furându-i îmbrăcăminte în valoare de 15.000 lei precum şi mai multe acte.

*

— Au fost înaintaţi la poliţie: Const. I. Apostol, Vasile I. Apostol şi Niculai Barbo, toţi cu domiciliul în str. Zugravi 22, vânzători de cămăşi, şervete şi lăicere.

Ei sunt acuzaţi de d-na Maria Alexiade din Bulevardul Ferdinand 4, că i-ar fi furat lenjurile.

D. comisar Coşniţă anchetează.

*

— Serva Virginica Vasiliu, din serviciul d-lui av. Camil Gârcineanu a dispărut furând numeroase lucruri şi o sumă de bani.

*

— D-na Catinca Grigorovici din cantonul c. f. r. 278, a reclamat că i-au dispărut numeroase păsări. D-na Grigorovici bănueşte pe vecinul său Stejar, precupeţ, pe care l-a urmărit în hală şi a recunoscut că vindea păsări de-ale sale.

Poliţia cercetează.

— Au fost arestate patru ţigănci nomade surprinse că voiau să vândă păsări furate.

Se cercetează.

— A fost înaintat poliţiei Schwartz Hascal din strada Vântu 17, reclamat de d. Andrei Orlănescu din str. Aron-Vodă 5, om de serviciu la şcoala Talmud Tora, că i-a furat haine şi a distrus gardul şcoalei.

ARESTĂRI.—A fost înaintat la comisia V-a individul Cogan Daniel din str. Mizil 9 asupra căruia s'au găsit scule ce servesc la spargeri.

D. comisar Mihoci anchetează cazul.

ORA 12

Discuţiile franco-spaniole

Burgos 24.—D. Leon Berard, trimisul Franţei la Burgos, a avut aseară o întrevedere de o oră jumătate cu generalul Jordana, ministrul de externe al Spaniei naţionaliste.

La ieşire, dl. Berard a declarat ziariştilor că a avut importante discuţii cu dl. Iordana, iar astăzi va avea o nouă întrevedere, care va fi şi ultima.

S'a dat şi un comunicat oficial, primul asupra discuţiilor franco-spaniole.

Întărirea flotei republicane

Washington 24.—Comisia republicei a aprobat cu 368 voturi contra 4 planul de întărire navală propus de dl Wilson, prin care se înfiinţează 12 noui baze navale în Pacific şi Alasca.

Pentru aceasta s'a deschis un credit de 49 milioane dolari.

Bombardament naţionalist

Bilbao 24.—Avioanele naţionaliste au bombardat eri oraşul şi portul Alicante, distrugând numeroase imobile.

Magazinul EDUARD
execută uniforme şi accesorii pentru F. R. N.

SCALA — Ultimile două zile
Mâine Sâmbătă şi poimâine Duminică dela ora 9 dim,
Insula emigranţilor
cu DON AMECHE şi ARLEEN WHELAN
FRAŢII RITZ
călăreţi veseli
Jurnal Fox „Movietone" revăzut încă la Iaşi

Eleanor Powell — Nelson Edy
în cea mai puternică realizare a lor
ROSALIE
De Luni 27 Febr. la „Phoenix"

ANUL XXXVI No. 9576

ABONAMENTE:
Lei 350. . . . . pe un an
„ 180. . . . . „ 6 luni
„ 90. . . . . „ 3 luni
„ 35. . . . . „ 1 lună
„ 1500. . . . Instituții publice

Atelierele tipografice „Opinia"
IAȘI STR. LAPUȘNEANU 37

6 PAGINI 2 LEI

OPINIA

Ziar popular cotidian

DUMINICA 26 FEBRUARIE 1939

TELEFOANE
Redacția. . . . . No. 1298
Administrația . . . . „ 1299
Serv. de noapte red. . . „ 1436

Redacția și Administrația
IAȘI STR. LAPUȘNEANU 37

Director C. R. GHIULEA

ANULAT

BIBLIOTECA UNIVERSITARĂ

O Românie de neînvins

prin Constituția Regele Carol II

Acum un an

Proclamația

M. S. Regelui

către Popor

Români

Un singur gând, iubirea nesfârșită pentru poporul Meu ; o singură dorință : binele Românie, Mă călăuzesc fără șovăială pe calea ce am făgăduit-o Țării Mele.

Salvarea Patriei este pentru Mine singura poruncă care Mă îndrumează în aceste vremuri îngrijorătoare de neliniște sufletească.

Deci,

Înfățișez astăzi poporului Meu Noua Constituție menită să așeze temelii mai solide și mai drepte Statului nostru și să îndrumeze viața obștească pe o cale mai sigură, mai liberă și mai sănătoasă.

Prin această Nouă Constituție se proclamă hotărât întâietatea Națiunei Române, care prin jertfele și credința sa a creiat Statul nostru național.

Se statornicesc și se lămuresc mai bine datoriile și drepturile cetățenilor.

Se sporește autoritatea și se întărește independența guvernului.

Se reduce numărul senatorilor și deputaților.

Se asigură o mai dreaptă reprezentare în Parlamentul Țării, a agricultorilor, a muncitorilor, a intelectualilor și a celorlalți factori conducători.

Se prevăd garanții și se hotărăsc incompatibilități severe pentru membrii Parlamentului, așa încât aleșii națiunii să poată fi într'adevăr reprezentanții și ocrotitorii nevoilor obștești.

Se așează pe drumul îndeplinirei datoriei pe toți slujitorii țării, ferindu-i de urmările primejdioase ale frământărilor politice.

Se prevăd pedepse aspre pentru răufăcători și îndeosebi pentru cei vinovați de risipa avutului public, aceasta fiind de azi înainte socotită drept crimă.

Se instituie un temeinic și riguros control al avutului și cheltuelilor publice.

Se statornicesc drepturile țărănimei pe pământul ce-l stăpânește prin expropriere.

Se acordă o mai largă și dreaptă participare la prețul concesiunii și la redevență, proprietarilor de zăcăminte miniere expropriate de Stat.

Se asigură o egală îndreptățire tuturor semințiilor de altă rasă aflătoare de veacuri pe pământul Românlei întregite.

Prin aceste îndreptări atât de folositoare aduse legii de temelie a Statului Român, sunt convins că se chezășuește Poporului Meu putința de a se desvolta liber și stăpân pe destinele lui, pe calea ordinei, păcii și a propășirei.

In această zi solemnă și înviorătoare pentru viitorul Românlei, supun învoirei Poporului Meu această Nouă Constituție.

Trăiască România.

CAROL II

LA ALBA-IULIA

Glasul reprezentanților bisericii ortodoxe și unite din Ardeal a făcut o chemare către întreg poporul drept-credincios, ca în ziua de 27 Februarie, sărbătoarea împlinirii unui an dela promulgarea Constituției, să se adune la Alba-Iulia, locul tradițional de întâlnire pentru prăznuirea marilor evenimente, loc de sfat odinioară, în clipe de grea încercare. Poporul românesc din Ardeal va aduce încă odată mărturie a deplinei unități sufletești, care chezășuește înfruntarea oricăror primejdii ce ar mai pândi. Acesta este rostul adunării populare convocată la Alba-Iulia, rost tălmăcit de Mitropoliții, Nicolae Bălan și Alexandru Nicolescu, în apelul lor, prin următorul îndemn :

„Ceasul de față, în special, ne poruncește să ne strângem rândurile.

„Când ne pândesc atâtea primejdii din afară, datori suntem până la unul să stăm în ajutor Înțeleptului nostru suveran și Sfetnicilor Săi luminați, dovedind astfel lumii din afară solidaritatea și unitatea noastră de oțel, capabile de a înfrunta orice amenințare".

Această chemare pătrunde în inimi cu toată căldura pe care i-o dă cuvântul conducătorilor bisericii, ascultați de popor în toate împrejurările, pentrucă au rostit întotdeauna numai sfatul cel bun.

La Alba-Iulia va fi iarăși mare sărbătoare națională, închinată Regelui și Țării. Subcerul înseninat al acestui pământ strămoșesc, va prinde răsunet puternic, care să străbată cât mai departe, îndemnul de pace și de bună înțelegere între noi, izvorât din cele mai curate porniri de suflet.

Speranța neamului

MARELE VOEVOD MIHAI

Revoluția regală

24 Februarie 1938, dată istorică, zi de redeșteptare a Neamului. A trecut un mare an dela Revoluția Regală care a oprit țara din drumul către prăbușire și a îndreptat-o spre destinul ei firesc. E marea sărbătoare a țării noui, zi de bucurie populară,—dar adânc, în inimi, sărbătorim în primul rând, pe Majestatea Sa.

Poporul a urmat chemarea Sa, L-a înțeles și a avut încredere în intuiția și chibzuința Sa ; poporul își sărbătorește înțeleapta purtare. Dar M. S. Regelui i se cuvine cinstire și recunoștință, pentru curajul de a privi lucrurile în față și hotărârea de a le înfrunta, ca să ne trezească din fatalismul în care ânecezeam și să ne îndrumeze către mântuire.

Căci al Lui a fost primul gând activ de izbăvire ; a Lui prima hotărâre de a rupe cu un trecut nefast ; al Lui cel dintâi act de descătușare a țării din inerțiile politicei de eri.

A lui este *Revoluția* care s'a înfăptuit ; și a cucerit încă odată, nu numai prin formă protocolară sau prin text de lege, dar prin faptă, prin luptă și izbândă, titlul de Primul Cetățean al Țării. S'a arătat atunci, vrednic de acest titlu, prin curajul Său civic cu care a privit față primejdiile ce amenințau țara și prin gestul ără șovăire.

Poporul admiră curajul și are totdeauna instinctul salvării naționale ; poporul a urmat în întregime, cu nădejde și entuziasm, pe Regele său, în această Revoluție regească, în care suveranul a fost gând la gând cu norodul. Dar poporul românesc fusese de atâtea ori dezamăgit, de atâtea ori înșelat în așteptările sale, de către partidele politice, încât orice inițiativă de a ieși din acea teribilă năclăire sufletească, își frângea aripile. Atunci M. S. Regele, în temeiul titlului său de Prim Cetățean al Țării, a dat semnalul redeșteptării, făcându-se înfăptuitorul năzuințelor populare.

Se poate că în alte țări, asemenea mari inoiri să pornească dela norod, în sus. Dar în țara noastră, împrejurările istorice au fost atât de grele și deosebite, încât amfi pierit desigur ca popor liber, în clipa în care Domnitorul țării și norodul nu ar mai fi fost o singură voință, un singur ideal. Am rămas și acum pe linia cea dreaptă a tradiției izbăvitoare de neam : Regele este șeful poporului, exponentul voinței sale ; El și Țara, una sunt.

De aceea, Noua Constituție a însemnat prima manifestație, de uriașă însemnătate, a voinții unui popor care înțelegea să se simtă unit și tare, în jurul Regelui său, a unei mulțimi abătute, care voia să se simtă condusă cu hotărâre și chibzuință, pe calea destinului țării, nu risipită în grupuri adverse și sleită în lupte de frați.

Milioane de oameni au venit să voteze Noua Constituție. Partidele fură desființate ; ordinea internă restabilită.

Apoi, marile reforme urmară într'un ritm impresionant. Un nou capitol începuse în istoria țării. Reforma administrativă chemă la viață o ropsitele provincii și trezi forțele locale ; educația națională fu pusă pe pazele intereselor de Stat, finanțele publice se echilibrară, cumplita criză economică fu înlăturată.

Țara al cărui prestigiu în streinătate era grav atins, și-a consolidat acum poziționea externă, iar întărirea armatei ne dă încrederea de a ne desvolta în pace.

O țară nouă, ca rezultat al Revoluției Regale. Și un popor unit în Frontul Renașterii Naționale, gata să se ridice ca un bloc, în fața oricărei primejdii.

Aceasta, într'un an dela Revoluția Regală...

Norodul sărbătorește azi pe Șeful marii lui Revoluții naționale : pe M. S. Regele.

Să trăiască Majestatea Sa Ctitorul de Țară Nouă, Regele redeșteptării românești !

Pagini de istorie

Promulgarea noei Constituții

— 27 Februar 1938 —

La 27 Februarie 1938, Constituția, edictată de M. S. Regele, primind adeziunea masivă și însuflețită a Nației, în urma plebiscitului din 24 Februarie, a fost promulgată și sancționată în cadrul unei impunătoare solemnități care s'a desfășurat la Palatul Regal.

Cu acel prilej, după depunerea jurământului pe noua Constituție de către toți miniștrii în frunte cu I. P. S. S. Patriarhul-Președinte Dr. Miron Cristea, M. S. Regele a lăcut următoarea însuflețită declarație :

„Noua Constituție este isvorâtă dintr'o nevoe sănătoasă a cerințelor naționale și a fost frământată în conștiința Mea și a sfetnicilor Mei cari, alături de neuitatul Meu Părinte, au fost creatorii României de astăzi.

Țara căreia I-am încredințat spre învoire această nouă Constituție, a primit-o cu un entuziasm care Mi-a bucurat inima.

Sunt cel dintâi legat de ea și Voi fi cel d'n ăi păzitor al ei, pentru binele poporului român".

Bucuria țării întregi

exprimată de I. P. S. Patriarh Miron

Luînd apoi, cuvântul, I. P. S. S. Patriarhul Dr. Miron Cristea aduce la cunoștința Suveranului că țara aproape în unanimitate a votat noua Constituție, cu bucurie și avînt neînfrânat.

Asemenea Învierii Domnului care pentru popoarele creștine este sărbătoarea sărbătorilor, ziua care dărueste o nouă Constituție, izvorâtă din dragostea Suveranului pentru poporul Său și din adânca Sa înțelepciune, este o zi sărbătorească.

Mulțumind M. S. Regelui pentru noua temelie dată Țării, I. P. S. S. Patriarhul-Președinte Dr. Miron Cristea încheie îndemnând poporul la muncă constructivă pentru mărirea și întărirea României.

Răspunzând I. P. S. S. Patriarhul ui-Președinte, M. S.

I. P. S. Patriarh Miron

Regele a pronunțat următorul discurs :

O Românie puternică și fericită

Discursul M. S. Regelui Carol II

Înalt Prea Sfinția Ta,
Domnilor Miniștri,
Domnilor,

In aceste clipe înălțătoare, de reînoire a României, primul Meu gând se îndreaptă cu adâncă evlavie către creatorul României întregite, scumpul și neuitatul Meu Părinte Regele Ferdinand Cel Leal ; și către toți acei, mici și mari, cari alături de El au pătimit și au muncit ca să așeze Țara în granițele ei firești.

Opera ce s'a întărit cu atâta entuziasm, de poporul Meu, în ziua de 24 Februarie, este isvorâtă din gândul curat și din adâncul conștiinței Mele și al sfetnicilor Meii să îndeplinim un comandament imperativ al zilelor de azi și o moștenire sfântă a înaintașilor României Mari : consolidarea definitivă a Neamului Românesc.

Noua Constituțiune ce am promulgat-o astăzi, în acest cadru solemn, și care a fost primită cu atâta pătrundere a nevoilor reale ale națiunii de cetățenii României, conștienți de datoria lor către generațiile viitoare, nu este decât o puternică temelie, pe care sunt hotărât, cu ajutorul adevăraților iubitori de Patrie, să clădesc o Românie înviorată, bogată și întărită.

Această Constituțiune, acordând drepturile firești ale individului, statornicește în acelaș timp că aceste drepturi sunt strâns legate de datorii.

Aceste datorii, din care cea mai sfântă este de a muncii țără preget pentru Patrie, trebue îndeplinite fără șovăire de toți cetățenii, fiecare după puterile sale și în locul în care este hotărît a muncii.

Sunt hotărât a păși cu toată voința pe acest drum mântuitor, înlărind fără precupețire munca și cinstea în treburile obștești.

UN AN DE MUNCA

...Așa s'ar putea caracteriza pe scurt anul care a trecut în ritmul noii vieți constituționale.

D. Ministru Victor Iamandi

Toate puterile de muncă ale țării au fost solicitate să-și dea contribuția la opera de refacere a statului pe noi baze. Toată grija guvernului s'a concentrat în direcția asigurării ordinei și securității necesare, pentru a face posibil acest efort național. A fost un an de început în drumul creațiunii noului stat românesc ; însă a fost în acelaș timp un an de construcție importantă.

Trei au fost punctele cardinale ale guvernului și ele trebuesc subliniate fiind liniile de desvoltare viitoare a statului român.

In primul rând, s'a urmărit cu multă energie refacerea complectă a autorității etatice, restabilirea ordinei în întregime. Pentru orice societate politică organizată, ordinea este o condițiune de viață.

Un stat există atâta timp cât există ordine în marginile lui. Anarhia și dezordinea distrug unitatea și existența statului. In împrejurarea deosebită însă a unui stat preocupat să-și refacă și unitatea lui etnică, să consolideze solidaritatea națională, ordinea este absolut necesară. Altfel legăturile neamului se slăbesc, sudura etnică se fărâmițează. Guvernul instaurat odată cu noua așezare Constituțională, a avut acest prim obiectiv și l-a realizat.

D. ARMAND CĂLINESCU

A doua idee politică animatoare a acestui an de început, a fost aceea a *raționalizării* și *sistematizării* vieții administrative, a muncii românești în general, precum și *întinerirea cadrelor de conducere*. In această direcție se încadrează o serie de măsuri și inițiative foarte interesante. Serviciul social al d-lui prof. Gusti, de pildă, este isvorât din această voință de ordonare a muncii și de sistematizare obiectivă a nevoilor românești.

D. Gusti a reprezentat în această perioadă tendința stu-

(Continuare în pagina 2-a)

(Continuare în pagina 2-a)

SIDOLI prezintă de LUNI 27 FEBRUAR
O nouă premiere formidabile
Colosala comedie a stagiunei —

MISS CATASTROFA

cu vedetele de primul rang
JOAN BLONDEL — MELVYN DOUGLAS
MARY ASTOR — FRANCES DRAKE
odată cu extraordinarul film

PENITENCIARUL

cel mai puternic film de închisoare cu
Walter CONNOLLY, Jean PARKER, John HOWARD
Ambele filme au fost premiate la Paris

TYP
Cel mai sigur purgativ

Mărţişoare
originale distinse nostime
în aur, argint şi imitaţiuni fine
la Ceasornicăria **TISCHLER**
Str. Lăpuşneanu 3

Mărţişoare cu noroc
în aur, argint şi imitaţiuni fine
la „Ceasornicăria Centrală"
LEON IDELOVICI
STR. CUZA VODĂ 67 (sub Camera de Comerţ)

Astă-seară
ora 21 47
pleacă excursia
IAŞI-BUCUREŞTI
dus şi înapoi
cu 50% reducere pe C. F. R.
organizată de Agenţia Wagons-Lits//Cook
Locuri limitate
Reîntoarcerea din Bucureşti Marţi seara la ora 23.
Informaţiuni la Agenţia Wagons-Lits//Cook
Piaţa Unirii 1

Tribunalul Jud. Iaşi Secţia III-a
EXTRAS de PUBLICAŢIUNE
No. 378 din 11 Februarie 1939

Se publică spre cunoştinţa generală, că în ziua de 13 Martie 1939, ora 13, se vinde prin licitaţie publică în pretoriul Tribunalului Iaşi, secţia III-a, imobilul situat în Iaşi Mahalaua Broscăriei No. 6 fost 24, proprietatea debitorului Avram sin Aron personal şi în calitate de tutore al minorilor rămaşi pe urma defunctei Sura Feiga Aron, imobil compus dintr'un teren de de circa 200 m. p. pe care se află construită o casă de cărămidă acoperită cu tablă având două camere de locuit, podite, cu sobe în ele, una bucătărie şi o altă cameră nelocuibilă în stare mediocră; în prelungirea acesteia se află o altă clădire compusă din o singură cameră servind de atelier de tâmplărie construcţie de cărămidă acoperită cu tablă. In curte se află un closet şi o magazie de scânduri acoperită cu tablă şi se mărgineşte la nord cu strada Melcului, la sud cu str. Broscăriei, la răsărit cu proprietatea S. Şmiloviei şi la apus cu proprietatea Ş. Milgrom.

Acest imobil se vinde la pretenţia creditoarei Ana Titonovici, iar licitaţia publică începe dela suma de 68.040 lei.

Dos. Nr. 831/1937
Portărel, C. Gusă

Aviz doamnelor elegante
In str. Toma Cozma 7 bis s'a deschis un
Atelier de Confecţiuni
pentru doamne — *Creaţiuni* sub conducerea D-nei
Stella Mihailescu
Telefon 2086

DOCTOR
GR. A. DIMITRIU
Asistent Universitar
Specialist în boli de piele sifilis, venerice
Diatermie urologică şi unde ultra-scurte
Consult: 2-4, 6 8, p. m.
Str. Păcurari No. 5
(Casele Căpăţână)

DOCTOR
A. Socolovschi
Specialist în boli şi operaţii
de nas, gât, urechi
s'a mutat
IN STR. VICTOR PLACE 7
(Piaţa Unirii) lângă cinema Sidoli
DIATERMIE SPEC. ORL.
Inhalaţie cu ozon (electr. electroterapie, înaltă frecv.
Cons. 8½-10, 12—2, 5—7

x Azi Sâmbătă 25 Februar ora 9 seara are loc a 8-a şezătoare culturală organizată de Toynbee-Hall. Conferenţiază dl. I. I. Burstein despre Literatura Evreească. Partea literară-artistică executată de dl. Leibu Leivin, cel mai bun interpret al scriitorilor clasici şi moderni evrei.

Invitaţiile se reţin la Organizaţia Sionistă, tel. 1387 şi Tribuna Evreească, tel. 2140.

Nervozitatea stomacului se linişteşte bând regulat BORVIZ DE BORSEC.

Miss Catastrofă
Luni la Sidoli

Toate privirile lumii sunt aţintite spre

SUEZ
De Luni la SCALA

VINURI ABSOLUT NATURALE
vechi şi noi, eftine şi higienic servite
cumpăraţi numai dela depozitul nou înfiinţat în str. Prof. A. C. Cuza 27 (fost Arcu) casele Teitler, palatul poştei vechi.
Dacă nu vă puteţi deplasa, telefonaţi la Cinema Sidoli telefon 2059, — şi veţi avea urgent la domiciliul Dvs. vinul dorit.

Mica Publicitate

DE VÂNZARE 6 klm. depărtare Iaşi, 12 Ha. teren: arabil, plantaţiuni pomi fructiferi, viţă de vie, casă de zid foarte spaţioasă şi comodă, grajd de zid pentru 20 de vite, magazie de scânduri învelită cu tablă, pe temelie de piatră, 2 beciuri mari pietruite. Tot terenul arat cu tractorul gata de însămânţat pentru primăvară, pământ de calitatea I-a, în zonă viticolă. Preţ convenabil, a se adresa în str. Sf. Atanasie No. 1.

DE VÂNZARE din cauza plecărei, imobil nou, compus din 4 camere, verandă, bar, pivniţă etc. şi teren plantat 1000 m. p.

A se adresa proprietar d-lui Comisar Dimitriu Str. Iliade No. 6 (orin Smârdan).

PIERDUT Buletinul Biroului Populaţiei din P. Neamţ pe numele Slabu Petru precum şi livretul militar, actul de căsătorie şi actul de naţionalitate.

Se declară nule.

PIERDUT duplicatul de pe Cartea de Servitoare, cu No. 499 din 1938 pe numele de Victoria Smaranda născuta în Strunga jud. Roman.

Se declară nul.

DE VÂNZARE imobilul din str. Ralet 12. Două apartamente moderne. Adresaţi: Ralet 1 bis. Telefon 1453.

CUMPĂR ori şi unde 6 hectare pământ arabil. Neamţu la Tribunalul S. I Comerţ Bucureşti.

PIERDUT bu etinul biroului populaţiei No. 1076 din 26 Febr. 1924 eliberat de Com. Ungheni Tg. jud. Iaşi pe numele Ana Banu.

Se declară nul.

PIERDUT buletinele de populaţie pe numele Adolf Zalman şi Leia Meerovici eliberate de Biroul Populaţiei Iaşi. actul de căsătorie pe acelaşi nume, cartea de meşter electrician eliberat de Camera de Muncă Iaşi.

Rog găsitorul să le trimită la adresa Str. Stâncă No. 1.

Contrar se declară nule şi fără valoare în mâinile oricui.

Adolf Zalman
str. Stâncă No. 1

DE VÂNZARE casă de raport 4 apartamente. Preţ avantajos. A se adresa proprietar în curte. Ghica Vodă Nr. 13.

DE VÂNZARE imobilul din str. Apeduc 23, cu tot confortul, Aproape de Piaţa Halei şi centru, având grădină cu pomi fructiferi şi flori. Condiţiuni favorabile.

PIERDUT actele de înscriere la biroul populaţiei eliberate de Primăria Com. Voineşti jud. Iaşi pe numele Profira Fotea. Fiind femeie săracă rog cine le-a găsit să mi le dea în str. Carol 53.

Azi la Sidoli
Cuplul de vedete din „Robin Hood" şi „Brigada 41"
ERROLL FLYNN
OLIVIA de HAVILAND
ROSALIND RUSSELL
în cea mai amuzantă aventură a ecranului
Capriciile Destinului
regisată de Michail Curtiz
odată cu cea mai ideală pereche de dansatori
Fred Astaire
— şi —
Ginger Rogers
în noul lor film
AMANDA
O montare ca în basme şi în care pe lângă 11 dansuri noi se lansează 36 şlagăre muzicale.
JURNALUL SONOR PARAMOUNT

† NICU TEODORESCU
fost rector al Academiei de Muzică

Aseară la ora 6 şi-a dat obştescul sfârşit cunoscutul profesor al Academiei de muzică, *Nicu Teodorescu.*

Vestea morţii lui Nicu Teodorescu a produs profundă afectare în cercurile intelectuale ale Iaşului, unde era mult apreciat, nu numai pentru talentul şi cultura sa muzicală, ci şi pentru alesele calităţi sufleteşti.

Nicu Teodorescu s'a născut la Bucureşti, la 2 Iunie 1885, unde a absolvit şi Conservatorul de Muzică, cu media 10, acordându-i-se premiul întâi.

In 1909, a venit la Iaşi ca suplinitor la catedra de violoncel dela Academia de Muzică. fiind definitivat în 1913, pentruca mai târziu. — remarcat pentru râvna şi neobosita activitate ce a depus-o pe tărâmul muzical — să fie numit rector al acestei academii. Fotoliul de rector l-a ocupat între anii 1924—1930.

Profesorul Nicu Teodorescu a luat parte şi la marele război, cu gradul de sublocotenent, care i-a adus conferirea ordinului „Coroana României".

Pentru activitatea sa prodigioasă desfăşurată în cariera sa de profesor, i s'a acordat Răsplata Muncii clasa I-a.

Murind la vârsta de 54 ani, Nicu Teodorescu lasă în urma sa regrete cu atât mai mari, cu cât s'a stins din viaţă la o vârstă când era încă indispensabil mişcărei noastre muzicale.

La mormântul proaspăt deschis, depunem şi noi o lacrimă caldă de regret.

C. DAM.

O interesantă şedinţă
la Maternitatea Israelită

După o săptămână de doliu pentru moartea Rosei Spiegler. fosta vice-preşedintă a maternităţii israelite, a avut loc Miercuri 22 crt. obişnuita şedinţa săptămânală a comitetului de conducere al suszisei instituţii.

Luându-se în discuţie intensa activitatea depusă de decedată, care a contribuit mult pentru modernizarea instituţiei, S'a apreciat în acelaş timp concursul pe care dl. H. O. Spiegler, l-a dat, creiând maternităţii un însemnat venit prin zidirea şi amenajarea pe cont propriu, a unei aripe din clădire.

Regretata vice - preşedintă mai avea şi alte proecte de imbunătăţire a situaţiei Maternităţii pe care nu le-au putut realiza, prin ruperea firului vieţei.

Membrele prezente la şedinţă au hotărât ca un semn de recunoştinţă şi omagiu adus memoriei defunctei, ca în fiecare an la comemorarea morţii aceleia ce a fost Rosa Spiegler, un copil născut la Maternitatea Israelită.

In acest scop instituţia a subscris un prim fond de Lei 30.000, fond pe care vor căuta să-l mărească. Asupra felului de creştere şi educarea acestor copii se va stabili un acord cu Dl. H. O. Spiegler.

Tot în şedinţa de Miercuri s'a hotărât ca la data de 12 Martie a. c. ora 3 p. m. să facă comemorarea pentru 4 săptămâni dela moartea veneratei donatoare Rosa Spiegler.

Cu această ocazie, se vor aduce pioase omagii memoriei şi activităţii mult regretatei fost vice-preşedintă activă.

AS.

Două continente vorbesc de
SIMONE SIMON
care cântă, dansează, farmecă în
Josette
cu DON AMECHE
ROBERT YOUNG
De Luni la „Scala"

Caut gramatică italiană

de Enzo Loretti. A se adresa la ziar pentru d-ra L. David.

Adunarea micilor industriaşi şi meseriaşi

Mâine dimineaţă, la orele 10, are loc în sala Sfatului Negustoresc adunarea generală a Uniunei micilor industriaşi şi meseriaşi patroni, sub preşedinţia d-lui Alex. Samoil fost senator al Camerilor de Muncă, care vine la Iaşi însoţit de o numeroasă delegaţie din Capitală.

Meseriaşii din toate breslele au fost invitaţi a participa în număr cât mai mare, pentru a lua cunoştinţă de noile legiuiri meşeşugăreşti, precum şi ratificarea unificărei celor două uniuni din localitate.

Aniversarea Constituţiei
la Atelierele C. F. R. Nicolina

In cadrul serbărilor comemorative de împlinirea unui an de la votarea nouei constituţii, din iniţiativa d-lui inginer şef Emil Niţescu Inspectorul Conducător al Atelierilor Principale C. F. R. Iaşi, şi cu binevoitorul concurs al d-nilor Antoniade Inspector General al Muncii şi Inspector Ciurea se va organiza în cadrul *„Muncei şi voe bună"* în ziua de Luni 27 Februarie ora 16 la Atelierile C.F.R. Nicolina. Un mare festival cultural pentru sărbătorirea acestui important eveniment.

Festivalul este organizat de Societatea Culturală, Sportivă şi Muzicală a Personalului Inspecţiei Atelierilor C. F. R. Iaşi S. A. I. sub conducerea artistică a d-lui R. Ionaşcu artist la Teatrul Naţional din Iaşi. cu următorul: Program: Imnul Regal, executat de fanfara Soc. culturale muzicale şi Sportive C. F. R. S. A. I. sub conducerea d-lui D. Enescu.

Conferinţa d-lui Profesor M. Mancaş, Asistent Universitar.

Dl. R. Ionaşcu artist al Teatrului Naţional şi d. Gogu Vasiliu, recitări.

Scene de noapte în Carpaţi Potporiu Naţional executat de Fanfara S. A. I.

Exerciţii Sportive la Inele şi Trapez, executate de d-nii Enache N. Răzleţ I. Dima Gh. şi Voinea M. Membri S. A. I.

Cântec de Gh. Coşbuc Dl. Gh. Atanasiu Ce-ţi doresc eu ţie dulce Românie.

Tablou alegoric Dl. Protopopescu.

Serbarea se va încheia cu Imnul Regal executat de fanfara Atelierilor C. F. R. Nicolina.

La acest spectacol va lua parte întreg personalul Atelierilor C. F. R. Iaşi compus din circa 2000 de oameni şi familiile lor.

CITIŢI „OPINIA"

Un an de muncă

(Continuarea din pagina 1-a)

diului obiectiv şi ştiinţific al problemelor şi voinţa de a directiva acţiunea politică după normele acestei interpretări realiste a vieţii naţionale.

D. Victor Iamandi a întrupat necesitatea întineririi cadrelor prin exemplul viu pe care l'a dat în importanta instituţiune a magistraturii. Mişcările cari s'au făcut în lumea justiţiei româneşti, au arătat drumul ce trebue urmat de toate ramurile vieţii etatice.

După cum d. Armand Călinescu a fost omul restabilirii ordinei, d. Gusti omul raţionalizării şi interpretării ştiinţifice a politicii, tot astfel d. Iamandi a apărut ca reprezentantul necesităţii de împrospătare a forţelor de conducere.

A treia şi nu ultima preocupare mare a Guvernului noii Constituţiuni, a fost aceea a *înzestrării armatei şi pregătirii militare.*

Această idee este în ordinea efortului colectiv, — prima. Ea reprezintă voinţa de viaţă a naţiunii, imperativul momentului nostru istoric prins în confuzia situaţiunii internaţionale, în nesiguranţa echilibrului de forţe existente astăzi pe continent. Inzestrarea armatei şi ridicarea standardului nostru de apărare naţională, constitue obiectivul central al vieţii româneşti, el simbolizează naţiunea unită în jurul aceleia şi voinţe dârze de viaţă.

In cadrul acestor trei mari preocupări, realizările guvernului apar clar şi în lumină foarte favorabilă.

Ele sunt însemnate în fiecare domeniu de activitate şi rezultatele se fac din ce în ce mai mult simţite. Munca şi-a reluat drepturile ei şi efortul creiator este astăzi în plină ascensiune, Dela un moment de relaxare a ordinei s'a revenit la o disciplină puternică. Dela neglijarea tineretului s'a ajuns la utilizarea lui; ceia diletantism la politica de studiu şi raţionalizare politică.

Este fără îndoială un drum destul de lung, care s'a parcurs şi pe care orice cunoştinţă românească îl va aprecia cu dreptate.

Cereri de vânzări silite

Administraţia financiară a cerut tribunalului local vânzarea prin licitaţie publică a următoarelor imobile:

— Str. Cucu 124 proprietatea moştenitorilor def. I. Zeilig pentru suma de 430 mii lei.

— Str. Bahlui 22 proprietatea S. Fe b's pentru suma de 21 mii lei.

— Str. Crucei 32 proprietatea S. Grinberg pentru suma de 37 mii lei.

— D. E. Weinstock a cerut scoaterea în vânzare a viei din com. Bucium jud. Iaşi proprietatea L. Bercu, pentru suma de 120 mii lei.

— Prima Societate de Economie a cerut vânzarea imobilului din str. Lozonschi 6 proprietatea d-lor D. Fühling pentru suma de 176 mii lei.

— B-ca Comerţului Moldovean a cerut vânzarea moşiei Scobiţeni-Pd. Iloaie jud. Iaşi, proprietatea d-lui Gr. Rusovici pentru suma de 62 mii lei; şi a imobilului din com. Pod-Iloaie proprietatea d-lui D. Popescu pentru suma de 28 mii lei.

Promulgarea noei Constituţii

(Continuare din pagina 1-a)

Scopul servitorului Statului, în care Mă socotesc ca primul, este de a veghea fără încetare la ocârmuirea binelui mers al gospodăriei publice, pentru întărirea comunităţii şi mulţumirea fiecăruia.

Numărul aşa de mare al votanţilor îmi întăreşte pe deplin convingerea că am îndeplinit o cerinţă a întregului Meu popor, deschizând viaţa publică de interesele strâmte de partid şi aşezându-o pe terenul adevăratelor nevoi ale obştei româneşti,

Ţăranii, muncitorii, factorii de producţie, intelectualii, vor avea de azi înainte cuvântul ca să-şi apere interesele, fiind chemaţi în Parlamentul Ţării ca reprezentanţi ai sferei lor de muncă.

Acela care munceşte şi produce, va putea găsi în trebuinţele obşteşti; iată calea cea nouă care s'a deschis prin această Constituţie.

Ca păzitor suprem al intereselor Neamului, voi veghea în fiecare clipă, ca spiritul acestei noui aşezări a Ţării să se păstreze fără stirbire şi ca munca fiecăruia să fie cât mai rodnică.

Ziua de astăzi trebue să fie o zi de bucurie pentru toţi, căci se deschid larg porţile unui viitor plin de progres şi de linişte pentru România de mâine.

Nu pot în această sărbătoare să nu mulţumesc acelor cari, împinşi de un sentiment puternic de patriotism şi de credinţă către Ţară şi Suveran, M'au ajutat cu luminile şi experienţa lor la înfăptuirea acestei opere de desăvârşire a consolidării naţionale.

Cu sufletele înălţate şi cu bucurie, Români a găsit clipa în care cu ajutorul tuturor adevăraţilor patrioţi, voi putea clădi o Românie puternică şi fericită.

Audispărut
bilete de tren

Autorităţile ceferiste locale au fost informate că dela casa staţiei Iliseşti din Bucovina a dispărut un stoc însemnat de biletd de tren.

Cercetat, şeful staţiei nu-şi explică cum au dispărut biletele.

Ancheta continuă.

Informaţiuni

x Colegiul mediaal a fost sezizat de un nou conflict între doi medici ieşeni.

Reclamaţia a fost făcută de d. dr. Goldstein contra dr. Rozental din Pd.-Iloaei.

Cauza conflictului e... o casă de închiriat la Negreşti-Vaslui!

x Luni 27 Februarie ora 9 jum. dimineaţa va avea loc cu mare fast, la Universitatea Mihăileană, în prezenţa profesorilor şi studenţilor universităţii, sărbătorirea aniversării unui an dela promulgarea constituţiei.

x TEZA DE DOCTORAT. In faţa comisiunei compusă din Dl. Prof. Dr. Vlad Butureanu preşedinte şi din D-nii Prof. Balan şi Aburel membrii, şi-a susţinut teza de doctorat în medicină şi chirurgie Dl. Adolph Alter, fost intern al Spitalului Israelit din Iaşi, tratând despre „Ocluziunile prin diverticulul Meckel".

Juriul a acordat tânărului medic nota maximă, dorindu-i mult succes în nouă sa carieră.

Eleanor Powell — Nelson Edy
în cea mai puternică realizare a lor
ROSALIE
De Luni 27 Februarie la „Phoenix"

TEATRALE

„Să ne despărțim", ultima premieră a Teatrului Național, a constituit un fericit prilej de desfătare pentru spectatori.

Jocul interpreților—în frunte cu soții Tanți și Aurel Munteanu, a fost mereu întrerupt de îndelungi aplauze.

Iar aparițiile la rampă ale artistului *Const. Ramadan*, au fost primite cu tumultoase aplauze.

La al doilea antract, un admirator a trimis un superb buchet de flori d-nei Tanți Munteanu.

Comedia „Să ne despărțim" se joacă și Duminică seara. Iar la matineu se va reprezenta „Allegro ma non troppo" comedie de I. Minulescu cu d. Tudor Călin și d-ra Margaeta Baciu.

PIANO marca Stiengel Wien, scurt, de concert, de vânzare. A se adresa la ziar sub N.

Amenajarea provizorie a pieței Sf. Spiridon

Dl. primar general Const. Ionescu a avut eri o consfătuire cu colaboratorii d-sale. discutând situația Pieții Sf. Spiridon.

S'a hotărât ca până la construirea pieței, să se amenajeze în mod provizor mai multe gherete, după modelul celor dinspre str. I. C. Brăteanu.

Partea dinspre imobilul Adace va fi amenajată pentru staționarea căruțelor, iar în aceia dinspre Spitalul Sf. Spiridon se vor aranja mai multe grădinițe cu flori.

Intreaga amenajare a pieții va costa peste 400 mii lei.

Apoi, pentru congestionarea pieții s'a trimis o nouă somație d-lui Gratz, de a dărâma imobilul până la 23 Aprilie crt. In caz contrar, târnăcoapele primăriei vor intra în funcțiune.

STIRI JUDICIARE

Parchetul general a făcut recurs în afacerea Isvoranu-Bacău

Imediat după pronunțarea Curței de Apel secția II, în procesul Isvoranu din Bacău, d. procuror general Th. Misihănescu a făcut recurs, contra hotărârei justiției ieșene în această afacere.

Motivele de recurs urmează a fi depuse ulterior.

Zilele acestea vor introduce recurs și cei doi frați Carol și Iancu Isvoranu, cari au fost condamnați.

Procesul unei doamne pentru desfigurare

Un interesant proces de daune s'a judecat de tribunalul local, secția IV-a.

D-na Sarkoti, trecând pe str. Col. Lange, a fost victima unui accident. Hlubele dela căruța cu pâine a brutarului Sol. Ecștein din str. Cismăriei, s'au rupt, iar o așchie, i-a sărit în fața d-nei Sarkoti, producându-i unele leziuni.

Doamna Sarkoti, a acționat în judecată pe brutarul Sol. Ecștein, care a fost condamnat de judecătorie, la 100 mii lei despăgubiri civile.

In apel, d. avocat C-tin Sion, din partea brutarului, a arătat pe baza raportului medical al d-lui dr. Radu, că nu poate fi vorba de o incapacitate de lucru permanentă, și că rana prin natura ei nu este gravă și deci nu a adus nici o vătămare esteticei figurei d-nei Sarkoti, iar în concluzii, d. av. C. Sion, a cerut achitarea.

Tribunalul, a rămas să se pronunțe pentru astăzi.

*

Substituire de persoană.— Dl. V-le Boureanu din Com. Rediu-Mitropoliei jud. Iași, a acționat în judecată la tribunalul local, pentru fals prin substituire de persoană, pe preotul Ioan Negoiță, din acea comună.

*

Controlul averilor—Curtea de Apel secția II a predat în fond procesul soților dr. M. Coteanu și Ecaterina Coteanu foști medici primari ai orașului și județului Orhei, trimiși în judecată pentru faptul că și-ar fi acumulat averi inmod ilicit.

Curtea a amânat pronunțarea pentru ziua de Joi 2 Martie a. c.

*

Achitare—Tribunalul local secția IV a judecat pe moașa Adela Nistor din str. Podu de Peatră, pentru faptul că a provocat un avort femeiei Maria Cotnăreanu.

In urma pledoariei d-lui av. Petre Mircea, moașa, a fost achitată.

*

Sechestru. — Firma „Ica" industrie chimică din Satu-Mare, a cerut tribunalului local, înființarea unui sechestru pe marfa comerciantului M. Schvartzman din str. A. Panu 49, pentru neplata datoriei în sumă de 5000 lei.

*

Insulte.— Cabinetul IV instrucție a trimis în judecata tribunalului pentru insulte, pe comercianta Sofia Rabinschi din str. Sărăriei 30.

Aceasta a fost reclamată că a insultat pe d-na Adina Heyhal din aceiaș stradă.

Spiridonia a reintrat în stăpînirea unor terenuri ce-i fuseseră uzurpate

Printre instituțiile care în decursul vremurilor și în special după războiu au căzut pradă politicianismului, este și Epitropia Sf. Spiridon din Iași.

An de an, instituția ieșană a fost deposedată de însemnate întinderi de terenuri care au fost date spre folosința diferiților agenți electorali.

Dintre aceste terenuri se citează și o suprafață de peste 100 hectare din masivul păduros ce Spiridonia îl are în com. Blăgești-Valea lui Ion, jud. Bacău și care a fost dată unor agenți electorali de prin partea locului.

Ceiace s'a petrecut în jud. Bacău, s'a întâmplat și în jud. Iași. Aici, la 16 km. depărtare de oraș, unde instituția posedă o fermă, politicieni au ocupat deasemenea o parte de teren arabil.

Intervenția d-lui ministru V. Iamandi

Printre primele griji avute de actuala conducere a Spiridoniei și cu concursul larg și hotărât al d-lui ministru Victor Iamandi, a fost ca Epitropia să intre în posesia celor 109 hectare, ocupate samavolnic de locuitorii com. Valea lui Ion jud. Bacău și a terenului din Popricani-Iaș.

După o serie de anchete, s'a stabilit dreapta cauză a instituției ieșene și în urma dispozițiilor date, șeful circ. I-a agricolă din Bristrița jud. Bacău, s'a prezentat în com. Valea lui Ion pentru a preda delegaților Spiridoniei pământul ocupat de foștii electorali.

Zilele trecute s'a încheiat procesul verbal, de față fiind și acei locuitori cari au deținut terenul, după care s'a predat cele 109 hectare, teren format din păduri și poeni.

In acelaș timp, Spiridonia speră să intre și în posesia pământului dela Popricani.

Inceputul este bun și Epitropia speră să intre în posesia și a altor terenuri ocupate samavolnic în diferite colțuri ale Moldovei și Basarabiei.

V. G.

Copii! Râs și veselie la „Scala" a — Frații Ritz călăreți veseli

MEMENTO:
Doi titani ai muzicii la Iași
Miercuri 8 Martie — Seara de Chopin — IGNATZ FRIEDMAN — la „Trianon"
Vineri 10 Martie — Recital de Pian — Borowski — la Teatrul Național
Biletele la Agenția „Gheorghiu"

Extinderea tratamentului antirabic

Ministerul Sănătăței, prin adresa No. 98872, a luat dispoziția ca tratamentul antirabic să se poată face, cu începere de la 1 Martie și la subcentrele următoare:

La Spitalele Tulcea, Bârlad, Cahul, Focșani, Dorohoi, Cetatea-Albă, Piatra N., Bacău, Soroca și Bălți.

Tratamentul antirabic se va face pentru acei pacienți care au umblat cu animale turbate, fără a fi mușcați; iar acei mușcați se vor trimite institutului antirabic din Iași.

Tot odată, ne exprimăm dorința populației adresată Ministerului Sănătății, ca să scutească pe cei săraci de plata taxei de 100 lei, turbarea fiind considerată ca o boală contagioasă și ca atare scutită de taxă.

Ovidiu Diaconescu
inspector

Serbarea Constituției la Iași în cadrul Străjii Țării

Legiunea din Iași a Străjei Țării, a fixat următorul program pentru serbările de Luni 27 crt. care vor avea loc cu ocazia aniversărei unui an dela intrarea în vigoare a noii Constituții.

Astfel la ora 8 jum. dim. la toate școlile primare și secundare, în cadrul ceremonialului străjeresc, se va vorbi despre însemnătatea Constituției.

La ora 11 jum. va avea loc un te-deum la Mitropolie, în prezența autorităților civile și militare și a străjerilor din cursul superior,

După amează, la ora 4, va avea loc un festival la Teatrul National unde, în cadrul programului artistic prezentat de străjeri, va cuvânta d. prof. univ. Angelescu, despre noua constituție. Doritorii de a participa la acest festival, pot ridica biletele dela sediul Străjei Țării, din str. Lăpușneanu.

La ora 6 seara, vor avea loc serbări la toate școlile, unde de data aceasta, va vorbi părinților elevilor, câte un profesor, despre semnificația aniversării de Luni.

Seara la ora 9, cohortele de străjeri vor face retragerea cu torțe, pe parcursul dela Rezidenție, la Palatul Administrativ.

Reorganizarea Soc. Studenților în Medicină din Iași

Alegerile de astăzi

După cum am arătat în numărul nostru de eri, studenții români medicinişti, au luat hotărârea de a reorganiza societatea lor, care prin trecutul ei și prin sprijinul moral și material care în ultima Adunare Generală l-a promis dl. Prof. Dr. Gr. T. Popa Decanul Facultății, cași toți profesorii Facultății de Medicină, devine un for de cultură și strângerea frumoaselor sentimente de colegialitate între studenții medicinişti.

Ințelegând apelul pe care l-a făcut dl. Decan Prof. Dr. Gr. T. Popa, studenți medicinişti, pentru o cât mai bună organizare și reprezentare a societății lor, vor trebui să chibzuiască bine în alegerile de astăzi, pentru care s'au depus 35 de candidaturi, dintre care remarcăm pe acelea a d-relor și d-lor doctoranzi: Mușat I. Sorin, Bălan Aurel, extern de spital, Ciorăscu Adrian intern, Cioroianu Tiberiu intern, Căpățînă Alex., extern, Florea Mariana externă, Gavrilescu Aurelia internă, Popovici Gh. intern, Zamfir Gh. intern, Ardeleanu Gh. preparator, Coroi Victor intern, Șuțu Em. intern, Șipoș Traian extern, Rusu Gh., Ciulei S., etc. etc.

Vor vota în alegerile de astăzi toți studenții români creștini medicinişti, care sunt considerați ca făcând de drept parte din societate, în număr de 470.

Din programul de activitate în vederea reorganizărei, remarcăm inițiativa de a se organiza săptămânal ședințe plenare științifice în care internii, externii și membrii societății vor referа asupra cazurilor interesante din spital, sau asupra articolelor de însămnată valoare din revistele medicale de specialitate, în deosebi din cele străine la care se vor face abonamente.

Pentru cele mai bune referate și comunicări se vor acorda trimestrial premii bănești.

Este de dorit ca în toată activitatea societatea să se bucure de sprijinul rectoratului și decanatului, sprijin care nu va duce decât la progres.

Alegerile noului comitet au loc astăzi Sâmbătă la sediul societății, între orele 14.30—19.

REP.

Azi la „PHOENIX"
APARATE NOUI — AUDIȚIE PERFECTĂ
Tânără! Fermecătoare! Divină!
- Danielle Darrieux -
în puternicul roman al prințipesei Martha Bibescu
KATIA
și comedia de formidabilul succes
Hollywood Hotel
cu perechea care a cucerit America
DICK POWEL - PRISCILA LANE
Jurnal Paramount
Prețurile cele mai reduse: 14, 10, și 5 lei

INFORMATIUNI

x **Răspuns regal.**—Cu ocazia constituirei breslei salariaților metalurgiști din Ținutul Prut. s'a trimis o telegramă omagiaală M. S. Regelui, la care s'a primit următorul răspuns:

„M. S. Regele mă însărcinează a vă transmite înalte mulțumiri pentru omagiile exprimate cu ocazia adunării ținute".

Mareșalul Curții Regale
(ss) C. FLONDOR

x Radio-România și Radio-București a retransmis Joi seara concertul Filarmonicei ținut la Ateneul Român și dirijat de maestrul Ionel Perlea, solistă fiind d-ra Ginette Neveu, celebra violonistă franceză.

A fost un succes de superioară calitate, subliniat de ovațiile publicului asistent.

Luni 27 crt., la Teatrul Național are loc concertul local al tinerei violoniste franceze.

x Examenele de înaintare a învățătorilor la gr. II vor începe la 31 Martie curent.

x Aflăm cu plăcere că starea sănătăței d-lui C. Rășcanu secretar general al Ținutului, este din ce în ce mai satisfăcătoare. Dl. Rășcanu este în măsură de a se interesa îndeaproape de serviciu, dând indicațiile necesare în chestiunile mai complicate.

Soc. geografică „D. Cantemir"

Mâine Duminică 26 Februarie orele 10 jum. dim., va avea loc în sala de seminar a laboratorului de Geografie, a 60-a conferință științifică a Societății geografice „D. Cantemir" cu următoarea ordine de zi:

1) Domnul Prof. Iulian Rick: *Din viața economică a depresunei Jijiei.*

2) D-ra Spânu Sarisa: „La Turquie Passé et présent", de Marcel Clerget (Rebrot).

D-nele și domnii profesori de Geografie sunt rugați a lua parte.

LUNI la „SCALA"
Săptămâna succesului — Un program uriaș
Filmul care a cucerit lumea
-- SUEZ --
cu cele mai iubite vedete
Loretta Young
Tyrone Power
Annabella
O montare nemai văzută. O realizare ca în povești. Un film de proporții gigantice. Odată cu comedia superbă
JOSETTE
ultimul film american al fermecătoarei
SIMONE SIMON
cu Don Ameche și Robert Young
Un program colosal! Două filme extraordinare

La cerința repetată a clienților, magazinul de încălțăminte
Ion Moraru
din Strada Lăpușneanu 15 deschide de mâine 26 crt. o
lustragerie model
— în str. Lăpușneanu 15 —
(vis-a-vis de mezeleria Fritz)
cu lucrători specialiști, garantând reușita vopsitului, în toate culorile a articolelor de piele, antilopă etc.
Magazinul este asortat cu toate articolele de prima calitate, necesare acestei branșe.

Penitenciarul
Luni la Sidoli

ULTIMA ORA

ACORDUL ANGLO-FRANCEZ
pentru recunoaşterea guvernului Franco

Paris 25 —Ziarul „Petit Parisien" anunţă că recunoaşterea de jure a guvernului nationalist spaniol, se va face prin declaraţii identice şi simultane la Londra şi Paris.

In legătură cu aceasta, cele două guverne au căzut de acord,

Acelaş ziar anunţă că membrii legaţiilor spaniole republicane din Londra şi Paris au primit ordin să evacueze localurile şi au şi inceput să impacheteze.

Arhivele vor fi date în păstrarea ministerelor de externe englez şi francez.

Exodul italienilor din Corsica

Paris 25.— Din Ajaccio se anunţă că încă un lot de 500 familii italiene se pregătesc să părăsească insula Corsica.

Aceste familii pleacă în Italia, unde vor fi colonizate prin mijlocirea „comitetului Ciano".

Acest comitet şi-a luat obligaţia să colonizeze pe toţi italienii aflaţi în afara graniţelor Italiei.

UN METEOR
a căzut în Anglia

Londra 25— Eri noapte, locuitorii ducatului Durkham au fost treziţi din somn de o puternică explozie produsă la hotelul „Leul", din regiune.

S'a stabilit că explozia se datoreşte unui meteor care a căzut lîngă hotel.

Lumina acestui meteor a fost văzută până la Londra, cale de 300 Km.

Cazul se află în cercetarea oamenilor de ştiinţă.

Moartea misterioasă
a unui inginer din Ploeşti

Ploeşti 25.—Ieri dimineaţă, în oraşul nostru a fost găsit mort în locuinţa sa din str. Dr. Radovici No. 7, cunoscutul inginer Dumitru Bărculescu.

Servitoarea care a făcut descoperirea, a anunţat imediat autorităţile.

Din ordinul d-lui procuror Andreiovici, cadavrul a fost ridicat şi dus la morga spitalului Movila, unde încă înainte de amiază s'a procedat la facerea autopsiei de către medicul legist Vasiliu-Iaşi, deoarece sunt bănueli că inginerul Dumitru Bărculescu a fost otrăvit. In sensul acesta parchetul, primind chiar în cursul dimineţii două denunţuri, organele mortului au fost luate şi trimise la analiză.

Cercetările continuă.

Inginerul Bărculescu era foarte cunoscut în oraşul nostru.

Moartea lui a produs o deosebită impresie.

Ce e „insulaemigranţilor"?
E un film?
Nu!
E o prezentare tragică dar reală a unor probleme de care se preocupă oamenii de stat ai tuturor ţărilor.
Azi la „Scala".

Arestări misterioase în Franţa

Paris 25. — Agenţia Havas transmite:

La frontiera dintre Franţa şi Luxemburg, în apropiere de Mondorf, au fost arestate trei persoane ce călătoreau într'un automobil german.

Cei arestaţi au fost transportaţi la Metz. Nu se cunosc motivele acestor arestări, asupra cărora autorităţile păstrează cea mai deplină discreţie.

Cazul fetiţei aviatorului Papana

Bucureşti 25. — In legătură cu acţiunea împotriva căpitanului Papană, dl. Dinu Isvoranu a scris o scrisoare la ziare în care arată că a cerut contestarea căsătoriei, de acord cu tatăl fetiţei.

Aceasta, pentru ca fetiţa să aibă o stare civilă legală.

Cum se va serbători la Alba-Iulia
ziua de 27 Februarie

In ziua de 27 Februarie a. c., va avea loc la Alba-Iulia marea adunare de solidaritate naţională pentru sărbătorirea de aniversare a promulgării Constituţiei, al cărei program în rezumat este următorul:

La ora 10, se va oficia serviciul divin, cu Te-Deum, atât în Catedrala Ortodoxă a Incoronării cât şi în Biserica Protopopească Unită, în prezenţa I. P. S. Lor Mitropoliţii, după care cortegiile se vor întâlni în piaţa principală Mihai Viteazul, în faţa Palatului Primăriei.

Adunarea se va deschide exact la ora 11.

Va vorbi I. P. S. Lor Mitropolitii Ardealului Nicolae şi Alexandru, Excelenţa Sa d. Rezident Regal, General Dănilă Papp, câte un reprezentant al Cleru'ui Ortodox şi Unit, reprezentanţii intelectualilor, meseriaş or şi ai ţăranimii.

Aduparea, la care vor participa toţi delegaţii judeţelor din Ardeal, Banat, Crişana şi Maramureş, va lua sfârşit la ora 13.

Informaţiuni

x La Prefectura de Judeţ a avut loc eri o consfătuire prezidată de d. col. Sava Caracaş prefectul judeţului.

Au luat parte d-nii: medic veterinar C. Cezarie, Gr. A. Carp delegatul Primăriei şi Mişu Şerbănescu secretarul Camerei de Comerţ.

Consfătuirea a avut de scop stabilirea târgurilor anuale din cuprinsul oraşului şi Jud.-Iaşi.

S'a hotărât ca târgul săptămânal să aibă loc Joia, iar cele de peste an în modul următor: de Sf. Teodor 2 zile, Duminica Floriilor 3 zile, Sf. Petru şi Pavel 2 zile, de Sf. Maria mică 15 zile, iar de Sf. Dumitru 15 zile.

x Şezătoare. — Căminul cultural „Gh. Asachi", organizează o şezătoare pentru Luni 27 Februarie, ora 4 d. a.

Va conferenţia distinsul intelectual d. av. P. Pogonat, decanul Baroului, despre „Noua Constituţie".

Va urma un program muzical.

x Dl. ing. Titus Haida a fost însărcinat cu girarea direcţiei liceului industrial de băeţi din localitate, iar dl. Alex. Matei cu girarea direcţiei gimnazului industrial de băeţi „V. Mălinescu".

Export de prune uscate
în Germania

Constanţa 25.—Pe vapoarele „Arta" şi „Leonard" ambele sub pavilion german, se încarcă de câteva zile o mare cantitate de prune uscate.

Valoarea lor se urcă la 35 milioane lei.

E cel mai mare export de prune româneşti în Germania.

Prunele vor fi comercializate de Reich, făcându-se marmeladă, iar sâmburii vor folosi la diferite preparate farmaceutice.

RAIDUL aviatorului Cociaşu

Bucureşti 25.—Din India se anunţă că aviatorul I. Cociaşu a plecat spre ţară.

In cursul zilei de eri, Cociaşu a făcut o escală la Basorah, de unde a plecat mai departe.

Cociaşu speră ca mâine seară să fie la Bucureşti, după o escală mai mare la Adana

x Academia de Muzică şi Artă Dramatică, *anunţă că, din cauza decesului profesorului Nicolae Teodorescu, producţia de Duminică 26 Februarie ora 14, se amână pentru Simbătă 4 Martie ora 9 seara.*

Masuri de apărare pasivă în Ţinutul Prut

La începutul lunei Aprilie se vor înfiinţa în ţinutul Prut şcoli de apărare pasivă.

La aceste şcoli, cursurile vor fi predate de profesori specialişti, cari vor da instrucţiuni asupra metodelor de apărare pasivă, într'un eventual atac aerian.

In legătură cu apărarea pasivă în ţinutul Prut, s'au dat ordine tuturor localurilor publice ca: hotelurile, restaurantele, cinematografele, teatrele, industriile etc. cum şi universităţei şi şcolilor primare şi secundare din ţinut, ca în cel mai scurt timp să întocmească lucrările şi planurile de apărare pasivă.

Inarmările navale ale Rusiei

Moscova 25.—Noul comisar al flotei navale, Frinovschi a făcut declaraţii presei, arătând că în 1942 Rusia va fi una din cele mai mari puteri navale din lume.

Şantierelele sovietice pot construi orice fel de vase militare, cu tunuri de toate calibrele.

In prezent sunt în lucru mai multe crucişetoare.

Reducerea amenzilor
aplicate tinerilor premilitari

Inspectoratul Pregătirii Premilitare din Ministerul Apărării Naţionale, a intervenit la ministerul de finanţe, în vederea reducerii, sau anulării amenzilor aplicate de Subcentrele de Pregătire Premilitară, pentru motivul că tinerii premilitari amendaţi sunt bolnavi şi infirmi, săraci, sau încorporaţi.

Ministerul de finanţe, în scopul decongestionării lucrărilor în legătură cu aceste intervenţiuni, a dispus ca administraţiile financiare de încasări şi plăţi să procedeze la scăderea sau reducerea debitelor din amenzi premilitare, pe baza adreselor care vor fi transmise direct administraţiilor de către Inspectoratul Pregătirii Premilitare fără a mai fi necesar un ordin din partea Ministerului de Finanţe. Recipisele de încare vor fi trimise direct inspect. P. P.

x Ultimele şlagăre muzicale pe discuri la LIBRARIA GHEORGHIU.

Cumpăr aur de dinţi, bijuterii. Vindeţi bine
Brătianu 82
Cesornicar specializat la Paris

Informaţiuni

x Viaţa romanţată a voevodului „Petru Rareş" va apare în curând în editura *„Ath. Gheorghiu"*.

Această carte se recomandă tuturor cetitorilor, indiferent de vârstă, fiind reconstituirea celei mai glorioase epoce din trecutul Moldovei.

x Dl. Victor V. Munteanu, avocat consilier cl. I în contenciosul Regiei Autonome C. F. R. a fost delegat de către dl. ministru al justiţiei să îndeplinească funcţia de inspector al contencioaselor din circumscripţia Curţii de Apel Cernăuţi.

x Liceul industrial de fete „Sf. Sava" organizează două festivităţi deosebite, mâine Duminică 26 Februarie orele 4—6 p. m. şi Luni 27 Februarie orele 6 p. m.

Duminică va avea loc o şezătoare străjerească, iar Luni o şedinţă închinată aniversării Constituţiei Regele Carol II.

Conform ord. ministerului, părinţii elevelor sunt convocaţi a lua parte la ambele festivităţi.

x *„Suez" ! Incrucişarea drumurilor omenirii, faşia uriaşă de apă, spre care sunt aţintiţi ochii lumii întregi, lunga panglică lichidă, care uneşte Mediterana de Marea Roşie, Europa de bogăţiile fabuloase ale Asiei, Anglia de întinsul ei imperiu... De Luni 27 Febr. la „Scala".*

x Mâine Duminică 26 Febr. ora 11 a. m. va avea loc în Aula Universităţii conferinţa d-lui Prof. Univ. Stan Ionescu care va trata despre „Parazitismul social în comparaţie cu parazitismul vegetal".

Conferinţa e organizată de soc. studenţilor în Şt. Naturale „Prietenii Naturii".

x **Untură de peşte Medicinală**, Norvegiană, s'a primit la **Farmacia Dr. Ratianu** cu care se prepară zilnic *untură de peşte iodoferată.*

Untura de peşte Norvegiană veritabilă, simplă sau iodoferată, fiind bogată în *iod şi vitamine* se recomandă cu mare succes adulţilor şi copiilor slăbănogi şi lymfatici pentru purificarea sângelui şi ca întăritor al organismului.

50 avioane chineze doborâte

Tokio 25. — Se anunţă că în cursul unei mari lupte aeriene la Lanceu, au fost doborâte 50 avioane chineze.

20 avioane aflate pe aerodrom au fost distruse.

Părinţi!
Aduceţi-vă copiii
la „Scala" la
Fraţii Ritz călăreţii veseli

Veşnic nemângâiaţi şi impetriţi de durere Zica şi Tanţi fiice, Zinca Theodorescu mamă, Maria şi Doctor Kollo cu fiica lor Zoe, soră, cumnat şi nepoată, Radu Theodorescu cu familia, frate şi celelalte familii înrudite, anunţă încetarea din viaţă după o lungă şi grea suferinţă a bunului lor

Nicu Theodorescu

Profesor la Academia de Muzică şi Liceul Militar, Preşedinte al Sindicatului Artiştilor Instrumentişti Iaşi

în etate de 53 ani, stins din viaţă în ziua de 24 Februarie ora 5.45 seara, şi vă roagă a lua parte la trista ceremonie a înhumării, care va avea loc mâine Duminică 26 crt. ora 2 p. m. Cortegiul va porni dela Biserica Sf. Spiridon.

Rugaţi-vă pentru el.

Iaşi, Februarie 1939

Blocul Pensionarilor Publici din Iaşi face cunoscut încetarea din viaţă a pensionarului

Gheorghiu Mihai

Membru al Blocului şi înscris la Casa de ajutor pentru înmormântare.

Ceremonia înmormântării va avea loc azi Sâmbătă 25 Februarie 1939 orele 15 (3 p. m.) Cortegiul va porni din strada Ţepeş Vodă No. 5 spre Cimitirul Eternitatea.

D-nele şi D-nii pensionari sunt rugaţi a lua parte.

Ştiri poliţieneşti

Crima de la marginea oraşului

A fost transportat la spitalul „Sf. Spiridon" locuitorul Gh. Vasile Avarvarei din com. Erbiceni jud. Iaşi.

Acesta a fost împuşcat în piept de doi indivizi necunoscuţi pe când ieşia din satul Valea Lupului. Starea săteanului e foarte gravă.

*

FURT DE UN MILION LEI. — Dl. comisar şef Căpriţă dela biroul judiciar a reuşit să aresteze pe femeia Alexandrina Lecaci, fosta servă la d. col. Popescu din Craiova, d. unde a furat bonuri în valoare de 800.000 lei şi bijuterii în valoare de 150.000 lei.

A fost trimisă chesturei Craiova unde vor continua cercetările.

Serya a recunoscut cele ce i se impută.

Arestarea hoaţei e un succes al d-lui Căpriţă.

*

FURTURI.—D. Golofea Mihai din Bulevardul Rosseti 43, a reclamat poliţiei că lăsând, acasă la el pe femeia Maria Dorojan din com. Tomeşti jud. Iaşi, aceasta a dispărut furându-i numeroase lucruri, îmbrăcăminte şi suma de 1500 lei.

— Doi hoţi au încercat să jefuiască aseară pe d. Const. Dumitriu din str. Sărărie 106.

Surprinşi hoţii s'au făcut nevăzuţi lăsând lucrurile ce furaseră.

— D. Ştefănescu D. Vasile din str. Stejar 39, a reclamat poliţiei că, hoţi necunoscuţi introdus în casă furându-i toată îmbrăcămintea şi lenjeria.

D. comisar Antoniu dela circ. V-a anchetează cazul.

*

Urmărirea cu focuri de revolver.—Gardianul public Popa Vasile făcând revizia postului său, din faţa cimitirului „Eternitatea" a zărit doi indivizi suspecţi.

Somaţi se se legitimeze necunoscuţii au rupto de fugă.

După somaţiile de rigoare Popa Vasile a tras în urma fugarilor 4 focuri de revolver.

Aceştia au lăsat jos un sertar mare, Gardianul a constatat că el a fost furat de la căpitănia d-nei Harrieta Gh. din str. Eternitate 22.

In raportul său gardianul public Popa Vasile arată că în cei doi indivizi pe care i-a urmărit şi care s'au făcut nevăzuţi a recunoscut pe Gh. Iosub şi soţia sa, cunoscuţi cu antecedente rele.

*

A DISPARUT CU BANII. Brutarul Eftovici din str. Zugravi 8, a reclamat poliţiei că încredinţând unui oarecare Isac suma de 1070 lei, acesta a dispărut cu banii.

D. comisar Vasiliu dela circ. I cercetează cazul.

*

Arestări.—D. Şef Căpriţă şi Ion Botez dela secţia mandate au făcut o razie reuşind să aresteze pe Ion Ciobanu, condamnat la 1 an închisoare, Ion Midon, 15 zile închisoare pentru loviri grave Eugen Sturza 1 lună pentru furt şi Munteanu Petru 5 zile pentru loviri grave.

Sub escortă ei au fost trimişi la Galata.

ORA 12

„Un al doilea 1918 nu se va mai repeta în istoria Germaniei"
a declarat dl. Hitler

Berlin 25. — Fuehrerul Hitler a vorbit eri în faţa vechilor săi camarazi de arme. Erau prezenţi şi combatanţii din Austria şi regiunile sudete.

Dl. Hitler a expus bazele programului de renaştere a Germaniei, arătând realizările regimului naţional-socialist.

Intre altele s'a aplanat politica dusă de partide; s'a refăcut economia Reichului şi mai ales s'a completat pregătirea militară.

„Mai avem multe chestiuni de rezolvat, a declarat dl. Hitler, dar pe toate le vom duce la bun sfârşit prin tact, hotărâre, voinţă, geniu şi unitate.

In faţa ameninţărilor necugetate ale unora, Germania rămâne mândră şi plină de încredere. Dar dacă cineva va deslănţui lupta, noi vom şti să arătăm că un al doilea 1918 nu se repetă în istoria Germaniei".

Ocupându-se de problema evreiască, d. Hitler a arătat că ea a fost rezolvată de Reich.

Acum însă e o problemă de ordin internaţional, la care vor trebui să colaboreze toate statele.

„Germania de azi e aşa cum am dorit-o noi. Trebue să luptăm însă pentru continua ei ridicare", a încheiat dl. Hitler.

Contele Ciano în drum spre Varşovia

Viena 25. — Contesa şi contele de Ciano au sosit aseară la Viena.

După o şedere de 45 minute, ei au plecat spre Varşovia.

Executarea unui condamnat la moarte

New-York 25.—In localitatea Reiflord din Florida a fost executat prin electrocutare un anume Franklin Maco, condamnat la moarte în 1937 pentru că a răpit şi ucis pe copilul James Katch.

Curtea superioară i-a respins recursul.

SCALA — Ultimile două zile
Astăzi Sâmbătă şi mâine Duminică dela ora 9 dim.
Insula emigranţilor
cu DON AMECHE şi ARLEEN WHELAN
FRAŢII RITZ
călăreţi veseli
Jurnalul *Fox „Movietone" nevăzut încă la Iaşi*

Magazinul EDUARD
execută uniforme şi accesorii pentru F. R. N.

Sanatoriul „Dr. Cosmutza“
Predeal (Valea Râşnoavei)
Pentru boli de plămâni
Tel. : 34
Institut pentru tratament şi cură climatică de altitudine (1100 m.)
Medic şef: Dr. M. ANGELI
Informaţiuni la Sanatoriu, sau în Bucureşti B-dul Dacia No. 49 la Dr. Angeli. Tel: 28968

Venind în Cernăuţi
Locuiţi în **Hotel Palace**
Casa de prim rang
100 camere, apa curentă caldă şi rece, telefon şi baie în camere. Calorifer, hall elegant, saloane de recepţie, sala festivă. Lift, Restaurant excelent.
In plin centru: în apropiere de palatul justiţiei, Camera de Comerţ, Teatrul Naţional, cinematografe etc.
COMPLECT TRANSFORMAT!
Curăţenie exemplară. — Serviciu conştiincios. Preţuri moderate.
Automobilul hotelului la gară

La magazinul de mode
MARY
Lăpuşneanu 23, a sosit un nou transport de pălării pentru sezonul de primăvară.

Corsete Soutiene elegante şi eftine — la —
Dunavețchi
STR. CUZA VODĂ 44
(vis-a-vis de Sfatul Negustoresc)

DOAMNA DOCTOR
PARHON C. ŞTEFANESCU
Medic primar al Spit. Socola
Consultă pentru
Boale nervoase şi ale glandelor cu secreţiuni interne
METABOLISM BAZAL
Cons. 2—4 p. m.
Str. Tăutu 2 Tel. 2269

Dr. M. Avram
Medic de Spital
Consultă şi operează
Boli Chirurgicale, Boli de femei, Mamoş
Consult. 3—7 p. m.
str. I. C. Brătianu 120

Sunt foarte mulţumit de Gastro D, medicament neîntîlnit pînă azi în tratamentul bolilor de stomac

ne scrie Sf. Sa preotul Dumitru N. Vasile din com. Cetatea, jud. Dolj şi continuă: „Am rămas surprins de efectul rapid al acestui medicament şi-l recomand cu foarte mare încredere“. Rândurile de mai sus, care stau la dispoziţia oricui, spre convingere, fac parte dintr'un mare număr de scrisori aflate în posesia noastră. Le-am reprodus pentru că ele exprimă convingerea unei feţe bisericeşti, al cărui cuvânt nu poate fi pus la îndoială. Gastro D. se recomandă de medici şi se găseşte de vânzare la farmacii şi drogherii şi la farmacia „Thoiss“ din Bucureşti, Calea Victoriei 124, care expediază contra ramburs de lei 135.

Binefacerile lui se arată şi în bolile de rinichi, ficat şi nervozitate, insomnie şi alte afecţiuni datorite acestor maladii.

In toată Europa cafea cu lapte cu **Franck**

Controlul laptelui în alte părţi

Măsurile aplicate la Craiova

De câteva zile se află în localitate, d. dr. Ionescu, fost şeful Abatorului eşan, azi medic primar veterinar la Craiova.

Intr'o convorbire avută cu d-sa am aflat cum se face controlul laptelui, la Craiova. Sistemul introdus de d. dr. Ionescu la Craiova este aplicat de zeci de ani în Berlin şi alte centre mari din Germania,—pe care d. dr. Ionescu le-a vizitat acum doi ani.

Sătenii care vând lapte, nu pot intra în oraş decât prin 5 bariere bine păzite de agenţi veterinari, Aici laptele din bidoane este verificat, gradat şi inscris într'un registru special, la rubrica respectivă a laptelui. Nimeni nu poate intra în oraş cu lapte fără autorizaţie specială. Bidonul odată verificat este sigilat iar scurgerea laptelui se face prin caneaua dela bidon. Prin sigilare se evită ca lăptarul să toarne apă în bidon. La ora 11, toţi lăptarii se află din nou la barieră unde li se scot plumburile. Astfel se fereşte ca lăptarul să pue alimente s'au legume în bidon — aşa cum se obişnueşte la noi. De altfel şi populaţia este mai ordonată ca la noi — şi ştiind că măsura e în folosul ei — nu mai cumpără lapte decât din bidon sigilat.

Onor. Podgoreni!

Atragem atenţiunea tuturor *Viticultorilor şi Pomicultorilor*, că pentru plantarea, de primăvară punem în vânzare cu *preţuri moderate*, diferite soiuri de *viţe altoite şi pomi fructiferi*, de calitate superioară şi perfect sănătoase. La cerere trimitem catalogul gratuit.

ASOCIAŢIUNEA VITICULTORILOR
„Diosigana“
DIOSIG, Jud. Bihor

27 Februar — aniversarea Constituţiei

Apelul Bisericei ardeleneşti

Şefii bisericei din Transilvania, au lansat următoarea

Chemare

Către iubitul nostru cler şi popor românesc din Ardeal, Banat, Crişana şi Maramureş.

In ziua de 27 Februarie se împlineşte un an de zile de când M. S. Regele Carol II a întărit, cu Inalta Sa iscălitură, Constituţia cea nouă a Ţării Româneşti, ce a rodit din frământarea sufletului Său mare, închinat poporului român cu toate podoabele pe care i l-a hărăzit Atotputernicul Dumnezeu.

Gândindu-ne la tot ceeace înseamnează pentru Ţara Românească şi pentru strângerea rândurilor între toţi fiii neamului nostru această Constituţie, Noi, Arhipăstorii celor două biserici româneşti din Ardeal, am găsit de cuviinţă a ne apropia gândurile şi inima într'un singur simţământ de slavă, întocmai cum făceau odinioară, în zilele mari ale neamului, înaintaşii noştri de glorioasă pomenire cari au cinstit scaunele arhiereşti dela Sibiu şi dela Blaj.

Iubiţii noştri fii sufleteşti,

Inceputul anului trecut ne găsise în mari frământări, în mijlocul unor lupte între fraţi, ce ne iroseau puterile, în jurul unor dispute mărunte, în loc de a închina aceste puteri operei de consolidare a Statului.

Totul era contestat în viaţa noastră publică.

Nu era hotărâre de guvernământ, nu era persoană, autoritate, valoare morală, lege şi chiar Constituţia, care să nu fi fost supuse discuţiilor, care să nu formeze obiect de controverse şi de ceartă continuă.

Cu asemenea metode nu putea înainta această ţară.

Mai ales în această epocă, la scurt timp după unirea naţională, trebuia ca toate gândurile şi puterile noastre să fie închinate acţiunei comune şi închegate de întărire a Neamului şi a Statului.

Dumnezeu însă a binevoit să aducă şi această stare mult dorită prin înţelepciunea Regelui nostru prea iubit, care a avut voinţa de a merge drept la ţinta salvatoare, scoţând Ţara din frământarea care o slăbea din zi în zi. Iar în acţiunea pornită, M. S. Regele a făcut apel la toţi românii ca să vină în ajutorul şi în slujba ei.

Pătrunşi de spiritul acelei calde solidarităţi, care vibrează în litera nouei Constituţii şi recunoscător lui Dumnezeu pentru înţelepciunea, puterea de muncă şi înflăcărata dragoste de neam, ce a binevoit a sădi în sufletul Suveranului nostru. Noi chemăm poporul binecuvântatului Ardeal la sărbătoarea aniversării Constituţiei, care va avea loc *în ziua de 27 Februarie, în cetatea sfintelor împliniri naţionale, la Alba-Iulia,*

România întreagă va prăznui, în această zi, roadele strălucite ale unui an de muncă stăruitoare, desfăşurată cu încredere şi cu elan răscolitor de către M. S. Regele Carol II.

Fiecare oraş, fiecare sat, va fi în sărbătoare, aşa cum se cuvine în ziua de aniversare a celei mai de seamă dintre biruinţele româneşti, dela Unire încoace.

Ardealul tradiţiilor naţionale trebue să prăsnuiască, osebit de toate sărbătoririle locale, ziua aceasta care a deschis larg porţile înfrăţirii şi ale redeşteptării noastre.

Iubit popor românesc,

In slujba operei de împăciuire şi înfrăţire, trebue să se găsească şi acum, ca întotdeauna, Sfânta noastră Biserică strămoşească.

Cine nu ştie că, decâteori s'a petrecut un eveniment important în trecutul neamului nostru, Biserica a fost de faţă cu ajutorul ei, cu binecuvântarea ei.

Cu atât mai mult se cuvine astăzi ca Biserica să fie angajată la această operă de Renaştere Naţională, care nu e o acţiune de caracter politic ci, în primul rând, are un caracter moral şi se adresează adâncurilor noastre sufleteşti prin mijloace şi argumente de ordin superior.

Deaceea, cu iubire de mamă, Biserica chiamă prin Noi pe toţi fiii ei la o sărbătoare a păcii şi a bunei învoiri.

Ceasul de faţă, în special, ne porunceşte să ne strângem rândurile.

Când ne pândesc atâtea primejdii din afară, datori suntem până la unul să stăm în ajutor înţeleptului nostru Suveran, ca să conducă destinul acestui neam, spre limanuri fericite.

Şi se cuvine, cu amândouă mâinile, să prindem cu toţii gândul mântuitor al Suveranului şi al sfetnicilor Săi luminaţi, dovedind astfel lumii din afară solidaritatea şi unitatea noastră de oţel, capabile de a înfrunta orice ameninţare.

Iubitul nostru cler şi popor,

Ne vom întâlni deci cu toţii la Alba Iulia, fraţi români ardeleni dela vlădică până la opincă, legaţi strâns în simţământul de frăţie românească, mai puternic şi mai grăitor decât toate celelalte.

Veniţi în jurul Arhipăstorilor voştri, veniţi cu sufletele larg deschise, ca să aducem închinare, după datina strămoşească, Celui ce este Bunul şi Inţeleptul Părinte al Ţării, M. S. Regelui Carol II-lea.

Convinşi că Renaşterea Naţională, pe care toţi o dorim va fi posibilă şi va rămânea trainică numai dacă va fi aşezată pe temelia elanurilor sufletelor noastre, noi îndemnăm pe fiii noştri sufleteşti, ca ascultând de porunca conştiinţei lor şi de înalta poruncă a vremurilor de azi, să vină la această mare sărbătoare a sufletului românesc.

Binecuvântarea Noastră Arhierească să aşeze în sufletele Voastre pacea senină şi să întărească inimile Voastre întru dragostea de Neam, de Ţară şi Rege.

Dat în reşedinţele Noastre dela Sibiu şi dela Blaj, în ziua de 18 Februarie 1939.

† NICOLAE
Mitropolit ortodox al Ardealului

† ALEXANDRU
Mitropolit unit al Ardealului

Rodnica activitate a Comandamentului Străjii Ţării din Ţinutul Prut

Din primele zile ale lunei Februarie a. c., Comandamentul Ţinutului străjeresc Prut din Iaşi, a început activitatea sa de îndrumare, coordonare şi control asupra activităţii unităţilor în subordine, luînd contact şi colaborând în acelaş timp cu autorităţile locale. In ziua de 11 Februarie a. c. a avut loc la sediul Legiunei de străjeri primul consiliu al îndrumătorilor împreună cu comandantele şi comandanţii Legiunilor din Ţinutul Prut, sub preşedenţia d-lui Director Tiberiu Crudu, comandantul acestui Ţinut. Au luat parte d-na Maria Huidovici îndrumătoarea Ţinutului, dl. Octav Cădere îndrumătorul Ţinutului, d-nele comandante de Legiune: Eugenia Scripcaru (Baia), Ortansa Felea (Bălţi), Elena Stârcescu (Botoşani), Ana Burada (Iaşi), Camelia Mihail (Roman) Eugenia Vasilescu (Soroca), Virginia Bălănescu (Vaslui) şi d-nii comandanţi de Legiune: Const. Doroftei (Baia), Const. Cotruţ (Bălţi), Nic. Bidnei (Botoşani), Const. Grigoraş (Roman), Nic. Cojocaru (Soroca) Gh. Stănescu (Vaslui), Gh. Ionescu (Bacău) şi Nic. Pascu (Neamţ). Au absentat motivat: d-na Lucia Stratilescu (Neamţ), d-na E. Mălinescu (Bacău) şi dl. Virgil Ianovici (Iaşi) substituit de dl. Nic. Martiniuc comandantul Cohortei Iaşi.

Programul a început cu ceremonialul cuvenit: raportul a fost dat de comandantul cel mai în vârstă, rugăciunea a fost rostită de d-na Comandantă a Legiunei locale, deviza a fost spusă de cel mai tânăr comandant, iar dl. Comandant al Ţinutului a rostit Gândul zilei:

„Să lucrăm, dragii mei, ca şi cum am trăi o veşnicie, dar să ne rugăm lui Dumnezeu, ca şi cum ar trebui să murim mâine“.

Programul de activitate

S'au discutat după ordinea de zi, următoarele probleme: bugetele Legiunilor, propunerile de secretare şi secretari de legiuni, schema programului de lucru a fiecărei legiuni cu problemele de căpetenie, harta fiecărei legiuni cu şcolile străjerite şi nestrăjerite, lucrările pregătitoare în vederea programului dela 8 Iunie, cursurile de apărare contra gazelor de luptă, taberele şi coloniile pe Ţinut, terenurile din fiecare legiune cari aparţin Străjii Ţării, stadioanele şi strandurile, programul de asistenţă străjerească, expoziţia şi muzeul Ţinutului, revista Ţinutului, corul comandanţilor din Ţinut, pregătirea stolurilor pentru Radio, adunarea folclorului caracteristic Ţinutului, propuneri pentru detaşamentele ce se vor trimite în străinătate, propuneri pentru Decoraţii şi mulţumiri, împărţirea stelelor de vechime la Sf. Gheorghe, reglementarea purtării insignelor, salutul obligator între comandanţi şi străjeri îmbrăcaţi în uniformă, cum trebuesc făcute inspecţiile pe teritoriul Ţinutului, culegerea ştirilor despre Românii de peste Nistru, specialităţile caracteristice activităţii străjereşti în fiecare legiune, şi diferite alte probleme cu propuneri şi sugestii făcute de Legiuni. Adunarea a luai sfârşit cu ceremonialul cuvenit.

E un frumos început, plin de făgăduinţi pentru mişcarea străjerească din acest Ţinut.

Telegrama către dl. Sidorovici

La încheierea Consiliului, s'a trimis o telegramă omagială Comandantului Străjii Ţării, d-lui Teofil Sidorovici cu următorul conţinut:

„Comandantele şi comandanţii Legiunilor din Ţinutul Prut, împreună cu îndrumătorii întruniţi în primul consiliu la Iaşi, vechea vatră de cultură a Moldovei, prezintă Excelenţei Voastre, înţeleptul sfătuitor şi inimosul nostru conducător, făgăduinţa unei munci necondiţionate puse în folosul tinerei generaţii, comoara de aur a viitorului Ţării şi Neamului nostru. Comandantul Ţinutului Prut-Tiberiu Crudu“.

La această telegramă, dl. Comandant al Străjii Ţării a binevoit să răspundă următoarele: „Mulţumind comandantelor şi comandanţilor vajnici colaboratori din Ţinutul Prutului, pentru frumosul gînd şi alesele lor sentimente, îi asigur de întreaga mea dragoste şi tot concursul întru realizarea idealului nostru.—Teofil Sidorovici—Comandandantul Străjii Ţării“.

Consiliul Comandamentului pe ţinut

In ziua de 18 Februarie a. c., ora 4 p.m. s'a ţinut la sediul Comandamentului Ţinutului Prut, consiliul d-lui director Tiberiu Crudu Comandantul Ţinutului, cu: d-na Maria Huidovici şi dl. Octav Cădere, îndrumătorii Ţinutului.

S'au discutat următoarele probleme: proectul de buget al Ţinutului stabilindu-se punctele ce trebuesc prevăzute în acest buget şi suma trebuincioasă fiecărui din aceste puncte, planul de lucru al Ţinutului, hotărându-se următoarele: Legătura cu Comandamentul Străjii Ţării, cu organizaţiile în subordine (Asociaţiile sportive, arcaşeşti, Şoimi, A.C.T. şi A.C.F), cu autorităţile, cu Căminele Culturale şi Serviciul Social, cu serviciul Sanitar şi cel religios, cu societatea de Radiodifuziune, cu Românii de peste hotar, precum şi organizarea bibliotecii, expoziţiei, colţului străjeresc şi muzeului Ţinutului.

Deasemenea s'a discutat mult asupra taberei şi coloniilor pe Ţinut, asupra actelor necesare pentru cei numiţi prin decizie la Ţinut, inventar, istoric, ordine de zi, citaţii şi mulţumiri, regionalism cultural, folclorul caracteristic Ţinutului, local pentru sed. Ţinutului, ordinul Comandamentului Străjii Ţării privitor la personalităţile de stat care s'au născut pe teritoriul Ţinutului, o lucrare mare de interes obştesc pe care ar putea s'o realizeze Ţinutul, şezătorile Ţinutului etc. La sfîrşit, se ia în discuţie planul de inspecţie în Ţinut, luându-se hotărâri conforme cu indicaţiile Comandamentului Străjii Ţării.

•

Sediul Comandamentului Ţinutului Prut, s'a fixat, până la data de 23 Aprilie a. c., în str. D.A.Xenopol No. 1 Etaj. I (Casele Adace).

MIRCEA VOICULESCU

Pacea sau războiul depind de Suez

Cine sunt azi proprietarii Canalului de Suez.—Motivele agitaţiei italiene. Cine a creiat Suezul.—Cum se va soluţiona conflictul?

Excelenta revistă franceză „Match“ sosită azi la Iaşi, publică un reportaj interesant asupra Canalului Suez, care se ştie că este motivul de dispută între Italia deoparte, şi Franţa şi Anglia, de altă parte.

Revista franceză arată că la 17 Noembrie 1939 se împlinesc 80 ani dela construirea Suezului, opera genială a francezului Ferdinand de Lesseps din 1859.

Construcţia acestui canal, lung de 172 km. a ţinut 10 ani şi a costat, în acea epocă 425 milioane franci aur, astăzi vre-o şapte miliarde franci. Importanţa Suezului este colosală, din punct de vedere militar şi din punct de vedere economic.

Militar, prin bazele militare, terestre, aeriene şi navale ce s'au creat pe litoral, asigurînd marilor puteri ce le deţin, trecerea vaselor naţionale.

Economic, prin aceia că Suezul a scurtat drumul spre coloniile engleze, franceze şi chiar italiene.

Intr'adevăr, până la crearea Suezului, adică a făşiei enorme de apă, care uneşte Marea Mediterană cu Marea Roşie, Oceanul Indian, etc. vasele făceau un inconjur de 22.000 km. pe la Capul Bunei Speranţe a continentului african pentru a ajunge în Indii. Astăzi, vasele de comerţ, ca şi cele de războiu, fac numai 14.000 km. din Anglia prin Mediterana, Canalul de Suez, până în Indii.

Dar, Suezul mai prezintă o importanţă extraordinară şi din alt motiv, explicând dârzenia cercurilor diriguitoare italiene pentru participarea la exploatarea Canalului.

Proprietatea Canalului de Suez este azi a celor 19 francezi, 10 englezi, doi egipteni şi un dandez, cari deţin cele 800.000 acţiuni de câte 250 franci aur. Consiliul de administraţie al Canalului Suez este compus din aceşti oameni, cari se întrunesc în fiecare an la Paris, sub prezidenţa marchizului de Vogue, secretar general fiind dl. Georges Edgard Bonnet.

Aceşti acţionari primesc pentru fiecare vas cu mărfuri ce trece prin Suez, o sumă. In anul 1938 s'au încasat aproape 10 milioane lire sterline, adecă un miliard şapte sute mii franci, pentru cele 6.171 vase ce-au transportat 34.417,698 tone de mărfuri prin Canalul Suez.

După cucerirea Abisiniei, conducătorii italieni au început să agite chestiunea unei participări importante la exploatarea Suezului. Mai ales că Italia a devenit cel mai bun client al Canalului de Suez, după Anglia.

Intr'adevăr, din vasele car trec prin Suez, 50 la sută sunt englezeşti.

Urmează Italia cu 13 la sută, Germania şi Olanda cu 9 la sută, Franţa cu 5 la sută.

Iată motivul esenţial al luptei pe care o duc azi conducătorii italieni în jurul Suezul. Şi iată cum Suezul a devenit azi cheia de boltă a situaţiei internaţionale, de modul cum se va rezolvi problema, depinzând pacea lumii.

Astăzi Sâmbătă
seara ora 21.47
pleacă excursia Iaşi-Bucureşti cu 50% reducere pe C. F. R.
organizată de
Wagons-Lits || Cook
Iaşi, Piaţa Unirii 1
Inscrieţi-vă din timp. Locuri limitate
Reîntoarcerea din Bucureşti Marţi seara, ora 23

LABORATORUL
de analize chimice medicale
„Pasteur“
Ing. S. şi Dr. E. Geller
Str. Lăpuşneanu 28
(în curtea Institutului de cultură Italiană)

Sunt vindecabile bolile de plămâni ?

Toți acei care suferă de astmă, tuberculoză pulmonară și la laringe, ftizie, catar la vârful plămânului, tuse învechite, răgușală persistentă, gripă și n'au găsit vindecarea până acum primesc dela noi lămuriri, absolut gratuit și franco, o carte cu multe ilustrații asupra temei: „Sunt vindecabile bolile de plămâni?"

A se scrie o carte postală, francată cu 7 lei, la adresa: PUHLMANN & Cie, Berlin 820, Müggelstrasse 25-25 a

Aniversarea promulgării Constituției „Regele Carol II"

Luni 27 Febr. se împlinește un an de la promulgarea nouei Constituții, care poartă numele iubitului nostru Suveran.

Un an de la instaurarea în țară a unui regim de ordine, cinste și muncă pentru progresul nației.

De aceia Luni va fi în sărbătoare țara întreagă, de la plugarul cîmpului până la înaltul demnitar, aniversând semnarea și investirea cu regalul sigiliu a acestei mari opere legislative.

Prezentăm cititorilor noștri cu acest prilej fotografia semnăturilor aplicate acum un an, în cadrul unei ceremonii deosebite, pe Constituția „Regele Carol II".

In această reproducere se vede clar sigiliul statului, semnătura Suveranului a consilierilor regali și a membrilor guvernului, care a prezidat importanta operă. E un decument istoric, care marchează intrarea României în noua fază a renașterei naționale.

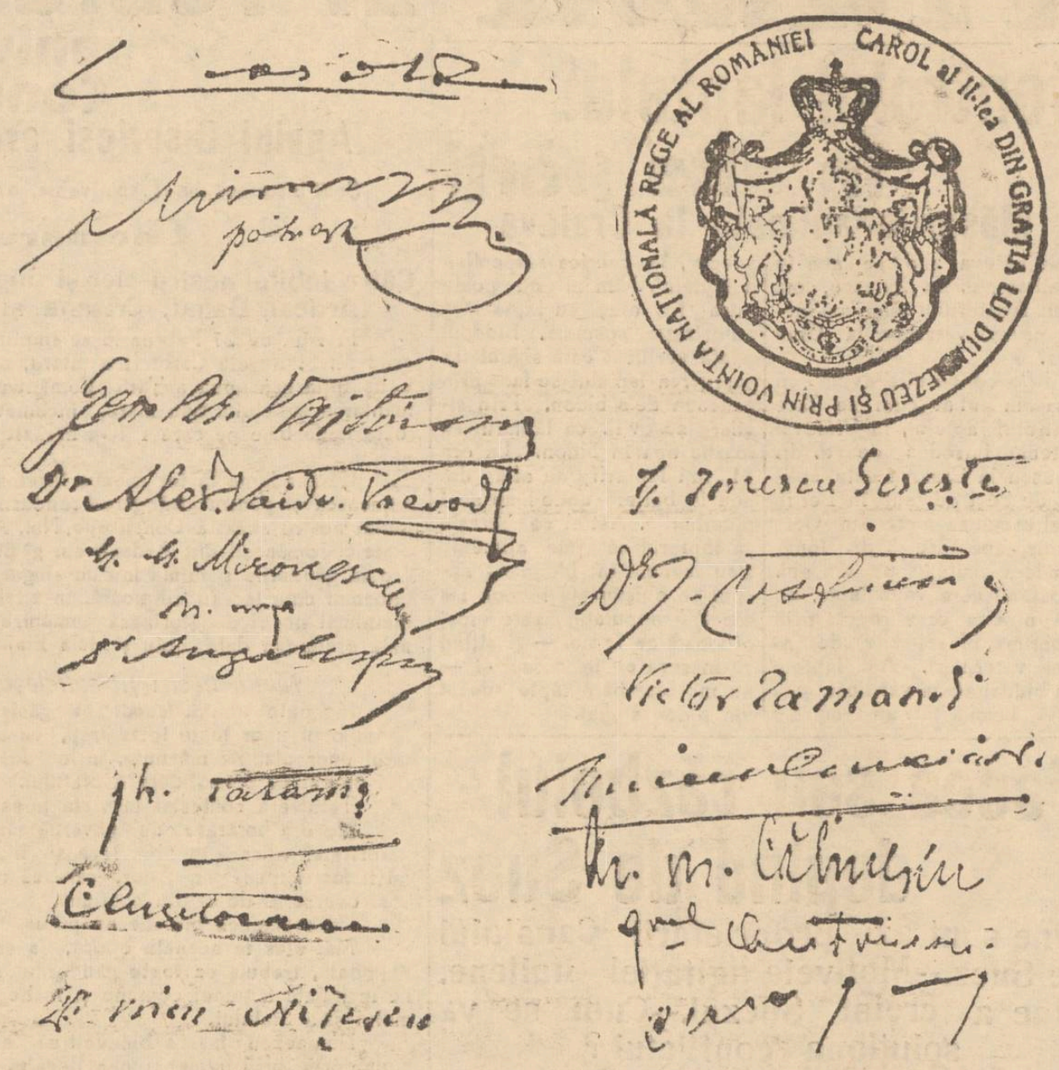

Balul funcționarilor particulari

In seara zilei de 11 Martie a. c. va avea loc în ambele saloane ale Sfatului Negustoresc din localitate, grandiosul bal dat de „Breasla Funcționarilor Particulari din Ținutul Prut" Iași.

Va fi cea mai reușită reuniune mondenă din acest an, căci comitetul organizator nu precupețește nici un sacrificiu material.

Jazul Frații Sigaly vor delecta publicul cu cele mai noi șlagăre, totodată va fi lansat noul dans „Lambetch-Walk".

Sala de jos va fi transformată într'un bar chinezesc, cu muzică orientală.

Un mare studio din capitală a fost special angajat de a filma onorata asistență și care film va rula peste câteva săptămâni la unul din cinematografele din localitate.

Bazar cu obiecte de mare valoare.

Un bufet copios și delicios cu prețuri foarte moderate va sta la dispoziția publicului.

Saloanele vor fi feeric luminate.

Ținuta pentru domni și d-ne va fi cea de seară.

Biletele se pot procura la sediul din Palatul Camerei de muncă în fiecare seară între orele 8—10.

Atențiune!

Pentru foarte scurt timp predau avantajos lecții de magie de salon, prestidigitație și scamatorie. Vin și acasă.

Rusu Constantin Rio
Iluzionist
Stradela Uzinii No. 14

Sâmbătă 11 Martie a. c. va avea loc

BALUL

Soc. de binefacere Pânea Saracilor

în Saloanele JOCKEY-CLUB

O acțiune înălțătoare
„Mărgaritarele Lumii"

De mai bine de o săptămână circula mereu prin Iași o mașină neagră ce are scris pe ea „*Citiți biblioteca „Mărgăritarele Lumii"*.

Ce-i cu ea și ce-i cu „Mărgăritarele Lumii"? Această bibliotecă este datorită unei inițiative particulare ce vrea cu dinadinsul să răspândească cartea cea bună, cartea cea zidităre de suflet și să atragă lumea de la cărțile pornografice și distrugătoare.

Sarcina aceasta grea și-a luat-o asupra lui bătrânul preot *Vasile Ionescu* ce a fost preot în București în cartierul Pantelimon. Ce a lucrat parohul Vasile Ionescu, poate controla ori și cine. El a început a răscoli toate cărțile și de a culege din toate literaturile cele mai frumoase bucăți, cele mai prețioase scrieri, din viețile celor mai luminați oameni pe care i-a avut neamul omenesc. Le-a tradus și scos în broșurele mici pe care le împarte tuturor pe prețul de 2 (doi) lei broșura. Sunt din aceste broșuri 26 de numere minunate, foarte frumoase, cu un conținut ce te înalță, spre o viață mai bună, mai frumoasă.

Nu-i ușoară această muncă! Să înfrunți greutățile drumului, să învingi mentalități ostile, să ții pept acuzărilor mercantile, să fii suspectat în gânduri. Pe toate acestea părintele Vasile Ionescu le învinge cu bunătatea și curajul lui. Toate gândurile ascunse ce le-ai avea față de lucrarea lui, ți le risipește lectura acestor mici și frumoase broșuri. E mare lucru și mult folos aduce cărții celei bune și gustului pentru frumos și moral. Pentru verificarea acestora încercați a le citi, le puteți găsi la Librăria Mitropoliei Moldovei și vă veți convinge că în adevăr acele broșuri sunt „Mărgăritarele Lumii".

Preot Pralea-Păușești
Jud. Iași

Ofensiva culturală
PE VALEA MOLDOVEI
în satul Gănești

Acolo, unde râul Moldova iese în câmpie, la poalele munților Stânișoara, unde vestita cale Națională a lui Mihalache Sturza merge paralel cu legendarul râu, nu departe de Baia lui Ștefan Vodă și Spătărești lui Millo și Virnav se află Ciumulești, sat pierdut în umbra luncei Moldovei.

Aici la Ciumulești au trăit cu mulți ani în urmă înaintașii povestitorului Gane și vestita familie boierească a Morțuneștilor.

A um nu mult timp în urmă, cărturarii din acest sat s-au strâns la sfat și au înființat un Cămin cultural, dându-i numele părintelui domn al Principatelor Unite „Alexandru I. Cuza". Au pornit oamenii noștri la lucru. Dar vezi, treburile nu merg totdeauna așa cum le dorește omul.

Nu știu ce s-o fi întâmplat, că cei cari conduceau acest Cămin s-au luat la ceartă. A fost pe semne unul care voia ceva. De acest lucru au aflat și conducătorii Fundației din București, care repede au trimis un inspector și a format un alt sfat, care să muncească fără vrajbă și fără gînd urât, serviciul lor să-l pue în slujba satului.

Au primit la lucru oamenii cu gând curat, cu entuziasm, cu idealism. S'a găsit un om de inimă, care le-a dat casa pentru consfătuiri, unde să vină oamenii satului să ceară un sfat, o carte sau o vorbă bună, iar tinerii să învețe cîntece să facă repetiții pentru serbări și să asculte vorbele înțelepte ale oamenilor bătrîni. Nu-i lucru de mirare dacă acești tineri și-au pus în gând să joace „Năpasta" și „Mironosițele", iar sătenii în frunte cu vrednicul gospodar Vasile Zaharia să reprezinte mai târziu „O noapte furtunoasă". Asta nu-i pentru prima dată când se ocupă ei cu așa ceva.

Alci este meritul căminului cultural, să obișnuiască pe tinerii satului cu astfel de depsinderi. Numai așa se poate face într'un sat, ceva bun și frumos.

Căminul cultural din satul Gănești și al Morțuneștilor nu are o sală mare, unde să-și dea serbările și șezătorile. Pentru acesta munca lui va trebui să fie mai mare, să-și facă cu propriile puteri locaș propriu.

Nu-i vorbă, există în sat o școală primară, care are o sală destul de încăpătoare, dar vezi sânt și aici multe lucruri de spus.

Ce bine ar fi dacă cei ce conduc această școală ar înțelege rostul căminului cultural. Nu s'ar întâmpla lucruri casnice ca în ziua de 24 Ianuarie a. c.

Pentru aceasta, noi cerem modest Fundației Regionale să ceară dela conducători de școli primare dela sate mai multă înțelegere și armonie. Noi care cunoaștem destul de bine situația aceasta putem oricând spune câte ceva.

La sate există în permanență vrajbă. In zădar se muncesc căminele culturale să înaugureze armonia. Numai după mulți ani de muncă se va face ceva.

In satul Gănești, ca de altfel în toate satele noastre trebuiesc făcute lucruri mari. Satul lui Gane pierdut pe valea și lunca Moldovei, acolo unde bejenarii din Sadoveanu își făceau popasul pentru fuga în munte, nu trebuie lăsat în voia soartei. Cinstitul gospodar Vasile Zaharia, țăran cum rar întâlnești în satele noastre poate vorbi multe. Este într'adevăr tipul țăranului român. Pentru aceasta munca lui în slujba căminului cultural este justificată. Pe valea Moldovei sânt multe sate și mulți țărani. Cei ce vor să vadă un țăran să vină în satul lui Gane. Sunt pe cărturarii satelor să ia exemplu dela el. Reintoarcerea lor acasă va fi o reintoarcere din raiu.

NELU SANDU

Pentru Mânăstirea Slatina (jud Baia)
ctitoria lui Alexandru Vodă Lăpușneanu
Apel către popor

Mânăstirea Slatina, Județul Baia, zidită la anul 1552 de Alexandru Lăpușneanu, (iar în călugărie Pahomi), este una dintre cele mai de seamă Mânăstiri din țară.

Ca monument istoric, se bucură de un stil arhitectonic desevârșit și de o poziție minunată, care face să întreacă pe multe alte Mânăstiri. Aici în liniștea tainică a depărtărei de lume, s'au adăpostit și făuritori de cronici, cum a fost Ilie, și de aici s'a răspândit lumină de cultură bisericească și națională.

De la 1881—1932 a funcționat un Spital, în interiorul acestei Mânăstiri, fiind de mare preț în timpul războiului mondial; iar călugării mai destoinici au îngrijit răniții pe câmpul de luptă.

Trecutul istoric al acestei mânăstiri este foarte bogat în toate privințele, dar din lipsă de documente este trecut în umbră; totuși anumite lucruri au rămas neșterse din inima multora.

E destul să amintim perdelele ce împodobeau icoana Maicei Domnului, cusute din fir de aur și de argint de însăși Domnița Ruxanda soția lui Lăpușneanu-Vodă; precum și capul Sf. Grigore Bogoslovul, care era mângâerea tuturor creștinilor de prin prejur, relicve ce au fost duse în Rusia în vremea războiului.

Și acuma se mai află odoare neprețuite, cum sunt veșmintele arhierești donate de Mitropolitul Veniamin Costache, veșmintele citioreți, Evanghelii îmbrăcate în aur și argint și alte obiecte bisericești, dăruite de susnumitul Mitropolit, de Arhiereii Filaret Beldiman Apanias și Calinic Miclescu, foști Egumeni la această Mânăstire.

Această Mânăstire în decursul vremurilor a adus o contribuție enormă la îmbunătățirea Socială a Statului Român, mai ales prin cedarea a 22 moșii de care s'a lipsit la anul 1864.

Nu mai puțin este importanța pe terenul național, căci după anul 1775, când Bucovina a fost ruptă din trupul Moldovei de către stăpânirea Austriacă, șiruri de creștini Bucovineni treceau hotarul pentru a se închina în acest Sf. locaș, unde se întâlneau cu frații lor Moldoveni, păstrând astfel Unitatea națională și se însuflețeau pentru unirea de mai târziu.

Peste această Mânăstire, în decursul vremurilor au trecut valuri grele. Se știe că în anul 1821 a fost aproape distrusă de cetele eteriștilor.

Vremurile de astăzi și încercarea lui Dumnezeu pentru nevrednicia noastră, au adus o nouă pacoste asupra acestei Mânăstiri, căci în noaptea de 8 | 9 Februarie 1939, majoritatea chiliilor și clopotnița dimpreună cu toate lucrurile ce se aflau în ele, au fost distruse de groaznicul foc, care a luat naștere de la un coș ce era construit lângă o grindă, la care s'a mai adăugat și o furtună neobișnuită; Și în felul acesta, un număr de 35 de vețuitori abea au scăpat cu strictul necesar și acuma trăesc înghesuiți în câteva chilii ce au mai rămas.

In disperarea noastră și a credincioșilor ce cunosc această Mânăstire, ne îndreptăm privirile cu toată încrederea, către toți creștinii țărei noastre, pentru a putea reface măcar o parte din cele distruse de incendiu.

Asigurăm pe bine-voitori că nu-i vom uita în rugăciunele noastre de zi și de noapte.

Stareț Ierom. Martinian

Activitatea culturală
a Căminului central „Ateneul Popular Tătărași"

Luni 27 Februarie, cu ocazia sărbătoririi aniversării unui an dela Promulgarea nouei Constituții, Căminul cultural central orășenesc „Ateneul Popular Tătărași" va prăznui printr'o frumoasă șezătoare roadele strălucire ale unui an de muncă stăruitoare, desfășurată cu încredere și cu elan răscolitor, sub egida M. S. Regelui Carol II.

Distinsul Prof. Universitar dl. Constantin C. Angelescu dela Facultatea de Drept, va conferența despre: „Noua constituție a României". Programul artistic se va desfășura cu concursul d-lor: St. Ciubotărașu, Dim. Hagiac și C. Grosaru artiști ai Teatrului Național, precum și al Liceului Comercial de Fete și al Corului Sf. Mitropolii condus de dl. Toma Carp. Toți ieșenii sunt rugați a participa în număr cât mai mare la această manifestare de afirmare națională.

*

In vederea reînceperii activității corului acestui cămin, toți foștii coriști precum și acei ce vor să se înscrie sunt convocați pentru ziua de 1 Martie orele 7 seara în cancelaria căminului din Strada Ioan Creangă 97.

Dela această dată se vor începe repetițiile sub conducerea d-lui Toma Carp, în vederea concursului dela 8 Iunie dela București precum și a excursiei pe care Ateneul Popular o va face vara aceasta în Ardeal.

Inscrierile pentru cor se fac la secretariatul căminului în fiecare zi.

Producția de mâine,
dela Academia de muzică și artă dramatică

Dl. prof. Radu Constantinescu, fiind numit rector al Academiei de muzică și artă dramatică, a introdus fericitul sistem ca elevii acestei școli să se producă mai des în fața publicului. Nu numai de două, trei ori, în timpul anului școlar cum era înainte.

In urma acestui măsuri, Academia a și anunțat trei producții: la 26 crt., 12 și 26 Martie.

Programul celei dintâi producții care va avea loc mâine Duminică 26 crt. ora 4 p. m. în sala de festivități a Academiei, ne anunță participarea următoarelor elemente:

D-na Elena Gramaticu, anul 3 al clasei de violină; d. Al. Mihailescu, anul 6 al clasei de contra-bass; d-rele Virginia Bollea anul 4 și Florica Haluș anul 5 al clasei de canto; d-ra Anny Weisglas, anul 6 al clasei de piano; d-nii F. Leib anul 3 și Const. Arcu anul 2 al clasei de violină; d. Alex. Nicolae anul 7 al clasei de flaut; d. Valeriu Lipovan anul 5 al clasei de canto; și d-nii Anatol Chisadji, Mihail Eliade, Andrei Sisol și Ion Balan, dela clasa de corn.

Dela clasa de tragedie a maestrei Agatha Bârsescu, se vor produce d-rele Viorica Oțelescu (anul 2) și Ana Crețu (anul 2).

Nu ne îndoim că acest început va recolta succesul meritat.

C. DAM.

Cele mai mari concerte ale sezonului artistic
Ignaz Friedman la „Trianon" și Al. Borowsky la Național

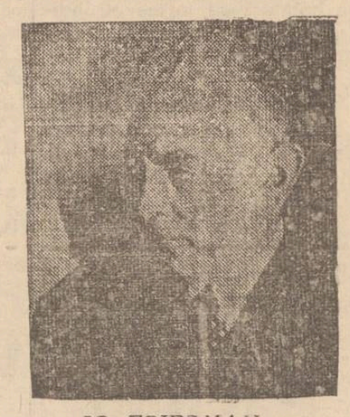

IG. FRIEDMAN

Doi virtuoși ai pianului, astăzi, din cei mai reputați pe întreg Continentul: Ignaz Friedmann și Alexandre Borowsky, vor fi în prima jumătate a lunei Martie oaspeții Iașului.

Ignaz Friedmann va oferi la 8 Martie în sala Teatrului „Trianon" (întrucât Teatrul Național este ocupat de turneul „Muncă și Voe Bună) o seară de Chopin.

Va fi un concert epocal și prezența „șampionului clavirului" printre noi, cu drept cuvânt, ia proporția unui deosebit eveniment artistic.

Alexandre Borowsky își dă Recitalul de Pian, Vineri 10 Martie la Teatrul Național.

In memoria melomanilor noștri mai este încă viu succesul recoltat acum doi ani de marele virtuos rus, — căci prin execuțiile măestre Borowsky s'a dovedit un talent incontestabil, posedînd o technică inegalabilă plus o vitalitate sufletească excepțională.

Biletele pentru aceste două concerte rare se găsesc depe acum în vânzare la Agenția Gheorghiu.

DOCTOR

I. Bernáth

Specializat la Viena în

Boli interne

BOLI de COPII și SUGARI

Tratament și diagnostic cu raze electrice

RAZE ULTRA-VIOLETE

Raze Farad și Galwan

Iași Șos. Arcu 2

lângă Farmacia Irofte

Cons. 9-10 dim. și 3-6 p. m.

ANUL XXXVI No. 9577

ABONAMENTE:
Lei 350. . . . . pe un an
„ 180. . . . . „ 6 luni
„ 90. . . . . „ 3 luni
„ 35. . . . . „ 1 luni
„ 1500. . . . Instituții publice

Atelierele tipografice „Opinia"
IAȘI STR. LAPUȘNEANU 37

1 LEU

OPINIA

Ziar popular cotidian

MARȚI 28 FEBRUARIE 1939

TELEFOANE
Redacția. . . . . No. 1298
Administrație. . . . . „ 1299
Serv. de noapte red. . . . „ 1436

Redacția și Administrația
IAȘI STR. LAPUȘNEANU 37

Director C. R. GHIULEA

BIBLIOTECA UNIVERSITARĂ

ANULAT

Adeziunea țării întregi

Nou temei al Statului, statornicit prin Constituția „Regele Carol II", a fost consfințit de popor, cu un entuziasm unanim, prin plebiscitul din Februar 1938. A doua consfințire s'a dat prin aderarea unanimă a nației la „Frontul Renașterii Naționale".

Iată că astăzi, la împlinirea unui an dela promulgarea Constituției, participarea țării întregi la această sărbătoare națională, echivalează cu al treelea plebiscit.

Toată suflarea românească s'a încadrat, din voință liberă, în ritmul nou, exprimând credință și devotament pentru Patrie și Tron.

Ordine și pace

Lozinca înțelegerii balcanice

Lucrările Conferinței Înțelegerii Balcanice s'a desfășurat la București, într'o atmosferă de perfectă încredere și armonie.

Totul a fost sincer, totul lipsit de retorism. Lucrările s'au petrecut la lumina zilei, sub semnul celor mai curate îndemnuri, sub soarele celor mai pacifice idealuri.

Într'o vreme de agitații internaționale. — în sânul Înțelegerii Balcanice s'au tras cele mai înțelepte învățăminte din împrejurările politice europene de azi.

O lozincă neclintită a tutelat activitatea—harnică și serioasă — a conferinței: ordine și pace.

La încheierea lucrărilor, d. I. Metaxas, președintele Consiliului de miniștri al Greciei, n'a uitat să spună: „Ne despărțim astă seară, cu sentimentul înviorător de a fi servit nu numai ideia Înțelegerii Balcanice, dar și cauza generală a Păcii".

Dar ce a înțeles, Antanta Balcanică prin noțiunea de pace?

A spus o simplu și frumos, d. Grigore Gafencu, ministrul nostru de Externe:

„Când vorbesc de pace, mă gândesc la ideia de ordine. Fără ordine, fără respectul ordinei în idei și în fapte, fără respectul ordinei politice și al ordinei teritoriale, popoarele nu pot, oricare ar fi intențiile și bunăvoințele lor, să-și vină într'ajutor unele altora".

Axată pe ideile de ordine și pace. Conferința Înțelegerii Balcanice și-a încheiat lucrările, cu un excedent netăgăduit.

E un succes care se resfrânge, într'o foarte mare măsură, asupra României și asupra conducătorilor ei.

Din toată lumea

Un portret al M. S. Regelui

Cu ocazia marilor serbări de azi, legiunea Iași a „Străjii țării", a expus în vitrina sediului său din Str. Lăpușneanu, un tablou--mărime naturală--al M. S. Regelui Carol al II-lea, executat cu multă măestrie de maestrul Octav Băncilă.

E un fericit prilej pentru publicul ieșan, de a admira această nouă operă a marelui nostru artist.

Contra limbuților

Indienii au un mijloc foarte bun, și de foarte multă vreme,— cam de vreo 3000 ani, —de a opri pe oratori atunci când vorbesc prea mult. Cel mai bătrân dintre ascultători cere „oratorului" să vorbească stând într'un picior.

Un singur om, până în prezent n'a fost obligat să vorbească astfel, oricât i-ar merge gura. Însă pe aceasta îl chiamă Gandhi.

Uniformă

La Weimar s'a ținut recent un congres al croitorilor germani.

In cursul dezbaterilor, s'a comunicat o statistică oficială care stabilește că, în Germania, un om din trei, poartă uniformă. Adica, o treime din populația masculină a Reichului e uniformizată (în ce privește îmbrăcămintea).

Dacă vor merge lucrurile tot așa, în curând nu se vor mai vedea în Germania haine civile.

Omul cu mască albastră

Intreaga Suedie este terorizată acum de un personagiu denumit „Omul cu mască albastră".

Acest domn mascat pătrunde în toate localurile și adună poșetele cucoanelor, cu care apoi dispare.

El nu jefuește decât pe reprezentantele sexului frumos.

Cu toate sforțările poliției, origalul pungaș n'a putut fi prins încă.

Apariția s'a într'un local paralizează pe toți, de la patron până la muzicanți. După ce își adună prada, el pune revolverul în buzunar, dă bună seara amabil și apoi dispare.

Cum domnul în cauză are o înfățișare din cel mai distinse, femeile nu se ocupă decât de el și de-abea așteaptă să vină și.. să le fure poșeta.

Rețea de canaluri

In prezent se lucrează intens la un canal care să lege Rinul cu Mainul și cu Dunărea.

In modul acesta se va realiza „Mittellands Kanal" cum îi spun nemții.

Se proiectează apoi de a se uni Dunărea cu Weserul și cu Oderul și cu Nekarul. In modul acesta se va obține o rețea de canaluri de mare importanță economică.

Germanii pun mare bază pe aceste realizări tehnice.

Orologiu curios

Inginerul Hatat, a creiat un orologiu foarte curios, compus dintr'un glob plin cu apă, în care a pus pești și plante acvatice, și fixat pe un soclu. Cu o mașină electrică, globul este pus în mișcare; globul astfel învârtit își trece rând pe rând, orele și minutele scrise pe sticlă, prin dreptul unui ac, în timp ce un dispozitiv special luminează apa în diferite culori. Noul ceasornic este perfect, iar valoarea lui constă în pitorescul său. Căci, în fond, mașina care învârte aquarium-ul este un ciasornic; aquarium-ul este atașat pentru a ne dovedi că oamenii nu mai știu ce să inventeze pentru a câștiga bani.

Citiți în pag. IV-a
ULTIMA ORĂ

FRANȚA NU CEDEAZA

La pretențiile italiene asupra teritoriilor franceze, conducătorii Franței au declarat răspicat că nu cedează nici un petec de pământ. Și pentru a da consistență acestei declarații, guvernul francez a sporit trupele din Tunis,—ceia ce a avut ca urmare și o sporire a efectivului armatei italiene din Tripolitania.

In clișeu, trupe franceze făcând exerciții în oaza Gabes din Tunis.

Rolul gazetarului

definit de d. ministru Eugen Titeanu

Noțiunea de gazetar nu este încă prea clară în mintea unei bune părți dintre cetățenii noștri.

Un gazetar apare, în ochii acestor oameni, ca om fără meserie, care ar putea fi trecut, în registrele stării civile, așa cum fac cele mai multe femei, sub denumirea vagă de „casnic".

D. ministru EUG. TITEANU

Ședința de deschidere a conferinței de presă a Înțelegerii Balcanice a oferit acestei bresle de meseriași ca toți meseriași, uneori cu multă putere în vârful condeiului și mai totdeauna cu destule amărăciuni în viață,—clipe de substanțiale satisfacții.

A vorbit d. Eugen Titeanu, Subsecretarul de Stat al Propagandei.

Cuvântarea sa n'a fost o simplă cuvântare, ci o lapidară prelegere asupra rostului și rolului presei în viața fiecărui Stat în parte și în viața internațională.

Un ministru, luând cuvântul, a înțeles să sublinieze, pentru toți cei cari nu sunt dumiriți încă, noblețea și însemnătatea pe care o are gazetăria. Căci d. Eugen Titeanu a ținut să accentueze, cu îndreptățit orgoliu, că vorbind—glăsuește un om *„care e din când în când ministru și întotdeauna gazetar"*.

Ziaristul strălucit nu trădează și nu se trădează. Pentru el și nu numai pentru el, ci și pentru demnitarul de acum, calitatea de om al condeiului este cea care însumează harurile perene, cea care se rostește de lângă stele—neatinse de oricine—ale spiritului.

Înfățișând rarul merit al gazetăriei: acela de a asigura *o pace și o colaborare fecundă între popoare* prin cunoaștere reciprocă, d. ministru Eugen Titeanu a insistat asupra rolului de prim ordin, pe care îl are gazetăria, în concertul evenimentelor internaționale.

„Informația internațională (a spus d-sa) nu mai trebue să fie nici joc de panică bursieră, nici goană după senzațional inedit, nici insultarea națiunilor, care fiecare își are meritul ei și dreptul de existență pe acest pământ; nici manevră ușoară de diplomație intrigantă".

Având această menire, pe cât de grea, pe atât de înălțătoare,—menire evidențială, dela locul prestigios unde se află, de membrul unuia dintre cele mai clarvăzătoare cabinete—poate să fie mândră și presa noastră. Este o recunoaștere a unor drepturi și o reabilitare, în fața cărora toți bârfitorii și toți ignoranții trebuie să-și plece capetele.

Tragedia spaniolă

Înfiorătoare crime ale unei fiare barceloneze

Indată după intrarea lor în Baracelona, naționaliștii au arestat pe frumoasa fată Rosita Soler, în etate numai de 15 ani, amanta unuia dintre fruntașii bolșevici. El a fugit în Franța, lăsându-și prietena în mâinile inamicilor.

Această copilă depravată se ilustrase prin niște cruzimi fără pereche. Astfel, cu propriile-i mâini aimpușcat 35 deținuți politici; iar pe alți 20 i-a stropit cu petrol și le-a dat foc!

Rosita Soler va apărea acuma în fața tribunalului marțial, spre a da socoteală de crimele ei înfiorătoare.

Se afirmă că, din cauza înaintării repezi a naționaliștilor, nici celebra revoluționară „La Pasionaria" n'ar fi avut timp să fugă, ci s'ar afla ascunsă la Barcelona. Dar până acuma nu s'a dat de urma ei.

Puterea navală a Marei Britanii

Se știe că Anglia își execută cu febrilitate programul de înarmări navale. Acest program nu va fi împlinit decât la sfârșitul anului 1942. Totuși, de pe acum flota engleză e în măsură să facă față orcărei coaliții de flote inamice.

Anglia posedă următoarele vase:

15 cuirasate.
15 crucișetoare grele.
44 crucișetoare ușoare.
6 vase port-avioane.
170 distrugătoare.
57 submarine.
50 vase ajutătoare.
45 vase pescuitoare de mine
20 vedete lans-torpile.

Până în doi ani, flota va spori cu următoarele unități

2 cuirasate; 17 crucișătoare ușoare; 24 distrugătoare; 4 port-avioane; 30 submarine; 11 lans-torpile; 4 vase ajutătoare etc.

Echipajul acestei flote uriașe e alcătuit din 127.000 oțeri și marinari. Și s'a început recrutarea unui alt număr de marinari.

Incontestabil că Anglia a rămas și va fi stăpâna mărilor.

Protectorat italian asupra Albaniei?

Ziarele franceze se ocupă pe larg despre interesul Italiei de a lua Albania sub protectoratul său.

Se știe că Albania se află din 1926 sub controlul Italiei, iar prin tratatul de la Tirana din 1927, Italia garantează regimul intern al Albaniei — adică monarhia regelui Zogu.

Italienii ocupă în Albania cele mai importante posturi din armată, finanțe, administrație, etc.

Acum se anunță că dl. Mussolini ar vrea să incorporeze micul stat balcanic la imperiul italic, menținând însă domnia regelui Zogu.

Cronica Duminicală

Dracul la biserică

Una din datoriile unui adevărat creștin este și aceasta: în sărbătorile sfinte, trebue să-și facă timp să se ducă la biserică. Acum, la care biserică să se ducă, e treaba lui. Nimenea, nu-l poate opri pe om, de a se duce acolo unde-i place și unde găsește mai multă mângâere sufletului său. Dar, dacă a se duce cineva la biserică e lucru frumos și nu-i atât de greu, apoi a sta la sfânta slujbă cu toată credința și cu toată dragostea, se pare a fi un lucru greu pentru mulți din creștinii noștri. Mai ales că slujbele sunt frumoase, dar prea lungi, zic uniia.

Că așa e omul în vremea asta. O reprezentație de teatru, sau de cinema ori de revistă care ține 3—4 ceasuri, nu e ceva prea lung.

Sau o noapte de dans, ori joc de cărți etc. nu e ceva prea lung. Dar o slujbă de biserică, e prea lungă, domnule... știi... plictisește...

Doamne! Ce mai vremi! Dar să-i lăsăm pe aceștia care nu se duc la biserică și să ne ocupăm de aceia care se duc.

Intr'adevăr, oare aceștia stau în biserică, ca într'un locaș divin? Stau cu credință? Își fac toate îndatoririle? Urmăresc cu toată atenția Sft. Leturghie? Ei, vedeți, aici e aici. Mulți stau în biserică ca în hală. Habar n'au că e casa lui D-zeu și trebue să stea cu toată smerenia. Umblă de ici colo. Stau de vorbă. Râd unul la altul. Ori se clevetesc chiar etc. Căci povestea ceia cu „dracu la biserică" are mare adevăr. Hai, să v'o spun:

Cică, doi tineri abia căsătoriți de-o săptămână, o porniră Duminică la sfânta biserică, să-și facă dela preot — molifta de intrare în biserică — și să stea la sfânta slujbă. Cum mergeau ei așa, fericiți și cu jertfa în mână, deodată aud pași în urmă. Când se uită, văd o ființă neagră de tot, ce avea în mână o cușculiță mică cu vre-o 10 păsări negre.

Se opresc tinerii și întreabă: — „Cine ești dumneata?

— „Eu sunt dracul.

Tinerii înspăimântați, încep așă face cruce și zic: *„piei drace"*.

— „E hei! Nu mai faceți cruce bre. Căci dracul azi, nu se mai teme de crucea creștinilor, ca altă dată.

— „Dar, de ce, drace?

— „Pentru că voi, nu mai credeți azi în cruce. O faceți numai de formă. Sunteți toți fățarnici. Nu mă tem.

— „Dar unde te duci, drace? întrebară tinerii.

— „La biserică merg și eu.

— „Cum? Mergi la biserică? Dar se poate așa ceva?

— „Păi, iaca se poate. Azi toate se pot. La biserică mi-i locul meu cel bun, ca să pot câștiga sufletele pentru iad.

S'au încrucit bieții tineri și'n fine au ajuns la biserică. Li se făcu molifta. Intră în biserică. După ei intră și dracul. Tânărul îl întrebă pe drac: —„dar cu păsărelele acelea ce-ai să faci?

— „Apoi cu ele rătăcesc sufletele. Ai să vezi acuși cum le dău eu drumul, tocmai în timpul slujbei și al predicei. Cu ele, îi fac pe toți să fie neatenți la slujbă și la predică. Stați aici și uitați-vă: uite colo stă un negustor mare. Pare că-i evlavios. Îi trimit acum o păsărică. Uitați-vă, preotul predică cu foc, dar negustorul se uită la altul cu ochi răi și-și zice: Hm! și banditul ăsta a venit la biserică?

Vedeți colo câteva dom

(Continuare în pagina 2-a)

Cronica dramatică

Teatrul Național:

„Să ne despărțim"

Comedie în 3 acte de Victorien Sardou

E fapt recunoscut că perfecționarea tehnicei cinematografice a pus teatrul într'o situație destul de critică, aducând acea criză despre care vorbesc toți susținătorii scenei.

Cu toate opiniile asupra superiorității artistice a teatrului, cinematograful îi răpește din ce în ce mai mulți spectatori.

In fața acestei situații, teatrul trebuie sau să realizeze lucruri de artă superioară, așa cum n'ar putea prezinta ecranul, sau să satisfacă gustul publicului, oferindu-i ceia ce-i place.

Primul rol, de a menține ridicat prestigiul artei și a educa publicul ar reveni scenelor oficiale-subvenționate de stat; al doilea se înțelege că aparține teatrelor particulare, care trăesc pe cont propriu și deci sunt mai succeptibile la rețetele cassei.

In orice caz, ambele ipostaze cer spectacole superioare din toate punctele de vedere, pentru ca teatrul să se impună în fața cinematografului.

De aceiași părere e și dl. G. M. Zamfirescu, mai mult scriitor și mai puțin director de scenă, în volumul său *„Mărturii în contemporanitate"*.

Ocupându-se de „Formele exterioare ale crizei teatrale", dl. G. M. Zamfirescu spune cam astfel:

„Să avem curajul și să privim adevărul în față: ar fi ușor, actorule, să facem teatru frumos, dar nu știm să alegem un repertoriu.

Suntem în plină criză de directivă".

In modul acesta, d-sa atinge o chestiune despre care ne-am mai ocupat la această rubrică.

Lipsa aceasta de repertoriu și de directivă se observă tot mai mult la Teatrul nostru Național, în ultimul timp, bine înțeles alături de alte lacune.

Am semnalat la timp criza prin care trece direcția de scenă, ca și sărăcia repertoriului fixat.

Ultima premieră vine să confirme aceste constatări.

Probabil din lipsă de piese, actorii noștri își forțează memoria spre a-și aminti succesele îngropate de colbul trecutului.

Și s'a găsit poate cineva care să spună:

— După cât țin minte, au obținut mare succes acum vreo douăzeci de ani „Cafeneaua cea mică" de Tristan Bernard și „Divorssons" a lui Sardou. Hai să le reluăm!

Până la sfârșitul actualei stagiuni e posibil să mai re-

(Continuare în pagina 2-a)

CERETI PRAFURI ORIGINALE COCOSEL

Mărţişoare
originale distinse nostime
în aur, argint şi imitaţiuni fine
la Ceasornicăria **TISCHLER**
Str. Lăpuşneanu 3

Miercuri 1 Martie
seara ora 21.47
pleacă excursia
Iaşi-Bucureşti
cu 50% reducere
pe C. F. R.
organizată de
Wagons-Lits || Cook
Iaşi, Piaţa Unirii 1
Inscrieţi-vă din timp. Locuri limitate
Reîntoarcerea din Bucureşti Vineri seara, ora 23

Institut de electro-radiologie medicală
Doctor
Gh. Costin
Specializat la Paris şi Viena
Medic la disp. p. Profilaxia tuberculozei şi Asig. Sociale Iaşi
Consult. medicale, radioscopii, radiografii, plămâni, inimă, stomac, ficat, rinichi, oase etc.
CONSULT 3—5 p. m.
S'a mutat în str. Vovidenie No. 12 Telefon 1372

DOCTOR
I. Bernáth
Specializat la Viena în
Boli interne
BOLI de COPII şi SUGARI
Tratament şi diagnostic cu raze electrice
RAZE ULTRA-VIOLETE
Raze Farad şi Galwan
Iaşi Şos. Arcu 2
lângă Farmacia Iroşte
Cons. 9-10 dim. şi 3-6 p. m.

Dr. Gancevici
consultă
BOLI DE PIEPT
Str. Lăpuşneanu 19
Luni, Mercuri şi Vineri
între orele 1—4 p. m

Doctor
Ecaterina Ionescu
Asistentă Universitară
BOLI DE FEMEI
ŞI INTERNE
Iaşi, Str. Lăpuşneanu 19
Cons. 7-9 d m. 1-3 p. m. şi 7½-9 seara

Preţuiţi sănătatea ochilor Dvs ? Cumpăraţi ochelarii numai la magazinul de specialitate

Optica „ARGUS"
Iaşi, — str. Lăpuşneanu 43
(vis-a-vis de Hotel Palace)

DOCTOR
Elena Preda
Derevici
Medic asistent al Spitalului Socola
Boale nervoase şi ale glandelor cu secreţiuni interne
Analize hormonale. -- Diagnosticul biologic al sarcinei -- Tratamentul sifilisului nervos
Iaşi, str. Vasile Conta 32
Cons. 4—6 p. m.

DOCTOR
Alex. Moruzi
Profesor Universitar
Medic Primar Director
Cons. zilnic 4—6 p. m.
Chirurgie generală
Chirurgie nervoasă
Str. Păcurari No. 5
(deasupra farmaciei Căpăţină)

Dr. Adrian Ştefănescu
Medic de Spital
Consultă pentru:
Boli interne şi nervoase
METABOLISM BAZAL
Consult 4—6 p. m.
Str. Tăutu No. 2
Telefon 2269

Dr. R. DAMSKER
Medic de Spital
BOLI INTERNE
plămâni, inimă, rinichi
Str. Ghica Vodă No. 32

Primăria Municipiului Iaşi
PUBLICAŢIE
№ 8954 25 Febr. 1939

Se aduce la cunoştinţa celor interesaţi că în ziua de 14 Martie 1939 orele 11 dimineaţă, se va ţine licitaţie publică orală, în localul acestei Primării din Iaşi str. Alexandri Nr. 14, pentru închirierea următoarelor apartamente, gherete şi locuri:

Dispărţirea I-a.

Strada Mitropolie, apartament compus din 5 camere, parter şi etaj, antreu comun, closet şi bucătărie.

Strada Toma Cozma Nr. 17, apartament compus din două camere, un antreu mic şi o magazie de scânduri.

Piaţa Bădărău. — Compartiment Nr. 8.

Dispărţirea II. Piaţa Nicolina, compartiment A. 3.

Piaţa Sf. Spiridon, C. 3 loc de 4 | 5 m.

Dispărţirea IV. Hala. Compartimente C. 191, 205, 206, 241, 263, 327, 328, 330. 332, 334, 335, 336 şi 339. C. 23, 31 şi 203.

Loc 318 de 2½ m. c. şi apartament B. 1 în str. Anastasie Panu, compus din două camere.

Garanţia este de 5% din valoarea sumei oferită.

Licitaţia se va ţine în conformitate cu normele pentru ţinerea licitaţiilor la administraţiile publice.

Orice relaţiuni se pot cere la Serviciul Bunurilor Municipale.

p. Primar, C. Militeanu
Secretar G-ral, C. Dragan

Inconsolabila soţie Olimpia aduce la cunoştinţa rudelor şi prietenilor adevăraţi, încetarea din viaţă a mult apreciatului său soţ care şi-a devotat întreaga viaţă pentru ordine şi disciplină în serviciul Căilor Ferate Române

DUMITRU GH. DOHOTARU
„Şef de gară

încetat din viaţă la ora 4¼ în dimineaţă de 25 Februarie 1939 după o lungă şi grea suferinţă.

Înmormântarea va avea loc la cimitirul Eternitatea azi Luni 27 crt. ora 15, cortegiul pornind din strada Pantel No. 6, cartierul Tătăraşi.

PUBLICAŢIUNE

Se aduce la cunoştinţa amatorilor că, în ziua de 5 Martie 1939 ora 10 dimineaţa se va ţine la Comenduirea Pieţei Iaşi, Str. Ştefan cel Mare Nr. 45, tratarea prin bunnă învoială, pentru procurarea de furnituri de librărie, drogherie şi ferărie.

Tratarea prin bună învoială se va ţine în conformitate cu art. 87 din L. C. P. Regulamentul O. C. L. şi normele publicate în M. O. No. 127 din 4 Iunie 1931.

Concurenţii vor depune în ziua licitaţiei ofertă scrisă, închisă şi sigilată, precum şi garanţia de 5% în efecte la purtători sau în numerar, la valoarea furniturilor.

Caetul de sarcini cu condiţiunile generale şi technice şi cu cantităţile de furnituri se poate vedea în orice zi de lucru la Comenduirea Pieţei Iaşi, între orele 12—13, începând din ziua de 28 Februarie 1939.

Nr. 42707 din 24 Febr. 1939

x Trăiţi clipe de cel mai intens dramatism şi în acelaş timp veţi râde cu lacrimi la „Miss Catastrofa" şi „Penitenciarul" azi la Sidoli.

Oţeliţi-vă Nervii !
Veţi vedea cea mai dinamică acţiune cu cel mai intens dramatism.

Furia oamenilor despărţiţi de femeia pe care o iubesc, în filmul

Penitenciarul
Azi la Sidoli

DOCTOR
A. Socolovschi
Specialist în boli şi operaţii
de nas, gât, urechi
s'a mutat
IN STR. VICTOR PLACE 7
(Piaţa Unirii) lângă cinema Sidoli
DIATERMIE SPEC. ORL.
Inhalaţie cu ozon (electr. electroterapie, înaltă frecv.
Cons. 8½-10, 12—2, 5—

Super-comedia de cel mai sănătos humor
Miss Catastrofa
cu Joan Blondel, Melvyn Douglas, Mary Astor
la care veţi râde cu lacrimi.
Azi la Sidoli

Dela Tribunalul militar

Tribunalul militar, în ultima şedinţă, a pronunţat următoarele condamnări :

Soldatul Stârcă Gh. din 14 Infanterie pentru dezertare, la 6 luni închisoare. Soldatul Miclăuş Ion din Movileşti-Iaşi pentru dezertare repetată la 1 an închisoare.

Sold. Morărescu din 13 inf. pentru pierdere de efecte la 7 luni închisoare.

La câte 2 luni, soldaţii Cosie Iosif din 13 Inf. şi Păduraru Ioan din 24 Artilerie, pentru dezertare.

Soldatul Mehera Neculai din 24 Art. acuzat de dezertare în străinătate, a fost condamnat la 1 an închisoare.

S'a ordonat arestarea Domnicăi Culiac din Iaşi, acuzaţi de unelţiri contra ordinei sociale.

Rubrica cinematografică

Pentru săptămâna aceasta cinematografele din localitate au programat filme frumoase.

La „TRIANON" se reprezintă „Stidători aerului" cu Mirna Loy, Clark Gable şi Spencer Tracy.

Al doilea film este „Valsul dimineţii" cu Martha Eggerth, Tibor von Halmay. Lucie Englisch şi Hans Söhker.

Complectare : Jurnalul sonor Metro-Goldwin.

*

La „SIDOLI" avem ocazia să vedem o nouă comedie de mare succes. E vorba de „Miss catastrofa" în care apar Joan Blondel, Melwin Douglas şi Mary Astor.

La „SCALA" continuă seria succeselor. In săptămâna aceasta se reprezintă „Suez", un film de proporţii gigantice şi care ne redă istoria romantată a construcţiei acestui canal.

Al doilea film este : „Josette" o simpatică realizare cu Simone Simon, Don Ameche şi Robert Joung.

Complectare : Jurnalul sonor „Fox"-Movietone.

*

La „PHOEN X" se reiau două filme care au cunoscut mari succese în stagiunea trecută. E vorba de „Rosalie" cu Jeanette Mac Donald şi Nelson Eddy ; şi „Ultimul gangster" cu Edword Robinson.

Complectare : Jurnalul sonor „Fox".

Al doilea film este „Penitenciarul", o senzaţională realizare poliţistă cu Walter Connoy, Jean Parker, şi John Howard.

Complectare : Jurnalul sonor „Paramount".

Dracul la biserică

(Continuarea din pagina 1-a)

şoare ? Par evlavioase. Le trimit câte o păsărică neagră în minte. Una caută în poşetă, alta îşi drege buzele, alta cată în oglindă, dacă stau bine zulufii. Uitaţi-vă acum, se uită toate la alta. O critică rău, cu fel de fel de vorbe. Preotul predică, dar eu fac praf, din predica lui.

Dincolo, iată o femeie. Pare tare credincioasă. Ii trimit şi ei o păsărică. Acum, ea se întoarce. A văzut pe duşmanca ei. O urăşte de moarte. Apoi se gândeşte acasă la copii.

Iată colo 2 tineri. Le trimit şi lor 2 păsărele. Iată-i, încep să râdă de predica preotului. Se uită la fete. Acum le dau drumul la toate. Vedeţi, cum câştig eu sufletele aici ? De aceia, vin regulat. Că eu aceasta urmăresc : să nu înţeleagă nimica creştinii din slujba bisericei şi din predicele care se ţin.

Tinerii noştri au rămas încremeniţi de cele ce au văzut ; iar dracul a dispărut.

Iubiţi mei cetitori, ştiu că mulţi vă duceţi la sfintele slujbe. Staţi cu credinţă, cu smerenie şi cu răbdare sfântă. Prin acestea veţi birui pe Satana ; şi păsările lui nu se vor alipi de voi, nici nu vor intra în mintea voastră, ca să vă turbure.

Preot PETRU CHIRICA
Biserica Barnovschi-Iaş

Toate privirile lumii sunt aţintite spre

SUEZ
AZI la SCALA

x Comitetul de conducere al Maternităţii Israelite, a hotărât în şedinţa de Miercuri 22 crt., ca în fiecare an, cu ocazia comemorării morţei regretatei foste donatoare şi vice-preşedintă Rosa Spiegler, —un copil născut în maternitate să fie botezat cu numele Roza şi întreţinut de maternitate.

Cu o cutie de
PASTILE VALDA
se evită gripa

Se vor construi
noi localuri de şcoli primare

După cum am mai relatat, Primăria Municipiului a luat hotărârea de a construi mai multe localuri pentru şcolile primare din localitate.

In acest scop, d. primar general Const. Ionescu însoţit de d. arhitect şef George Grumăzescu, a vizitat în cursul zilei de Sâmbătă mai multe terenuri în Păcurari, Salhana şi Tătăraşi. E vorba să se construiască o nouă şcoală în Păcurari şi alta în Tătăraşi.

Zilele acestea vor fi convocaţi la primărie proprietarii terenurilor găsite potrivite pentru a se trata cumpărarea lor.

Dacă se va ajunge la o înţelegere, construcţia noilor şcoli va începe îndată ce timpul se va încălzi.

*

D. primar Ionescu a mai vizitat apoi cimitirul Evreiesc din Păcurari, care va fi mărit în cursul acestui an prin expropierea unor imobile din împrejurimi.

Alte adeziuni
la „Frontul Renaşterii Naţionale"

Pe ziua de Sâmbătă alţi numeroşi cetăţeni s'au înscris în „Frontul Renaşterii Naţionale".

Printre cei cari au aderat menţionăm pe d-nele : prof. Elena Huţanu, prof. Violeta Zeidner, funcţ. Aurelia Procenco, Maria Botez, prof. Maria Dimitriu, lic. Dana Terentiuc, prof. Gabriela Gazi, funcţ. Lucia Tujan, Eugenia Faifer, Nat. Palade, prop. Maria Hilişanu, av. Ludmila Vasilevschi, dr. Maria Iliescu, iost. Maria Popa, funcţ. Lucia Crăciun, Ecat. Animăşanu, Elena Holobuc, prop. Elena Huţanu.

Apoi corpul didactic al şcolii Urbane de gospodărie în frunte cu d-na prof. Constanţa Mironescu directoare, urmată de d-nele profesoare : Ludmila Florov, Zoe Claudian, Emilia Andrian, Felicia Mancaş, H. Constantinescu, Elvira Enăchescu, Rodica Ştefănescu, Aurelia Buzea, Livia Urecheatu, Fl. Nergu, Elena Gălăţeanu, Emilia Pascaru, Alex. Florescu, Elena Ionescu, Eug. Ghimăcescu, Ana Bărbulescu, etc.

S'au mai înscris d-nii : prof. univ. C. Angelescu, Alex. Nichita ziarist, pens. Alex. Popa, prop. N. Dimitriu, funcţ. C. Petrov, pictor Anton Panciu, stud. M. Fiulescu, Alex. Talpă, Gh. Gălăşcă, P. Birsănescu, M. Gheorghiu, comerc. V. Iordăchescu, C. Ştefanovici, prof. G. Bruder, pens. Mina Moldoveanu, Eug. Buzdun, funcţ. I. Petcu, I. Durac, N. Popovici, A. Butnariu, N. Bordeianu, pens. I. Harbuzaru, V. Gavrilescu, Şt. Roşculeţ, Gh. Costişanu, funcţ. P. Frunză, Stud. Gh. Cosoi, pens. C. Botescu, V. Nicolau, Gh. Cozma, inst. O. Mihailescu, N. Hoisescu, V. Manea, funcţ. I. Dimitriu, Gh. Georgescu, V. Condrea, N. Holmoc.

Apoi sutorile de ocrotire a Municipiului în frunte cu d-nele şi d-rele : Liuba Codrescu, Ludmila Maximovici, Eugenia Iliescu, Lucreţia Simionescu, Elena Creţu, Maria Brudari, Curteza Balan, Zenaida Oarză, Maria Brănic, Ana Cojocaru, Nina Andruscenco, etc. etc.

x D. primar C. Ionescu a dat o dezizie prin care se reintegrează la Serviciul comunicaţiilor, funcţionarul M. Tudor şi la Biroul Taxa ad-valoradm funcţionarul M. Galiţă.

SIDOLI prezintă de AZI 27 FEBRUAR
Două premiere formidabile
Colosala comedie a stagiunei —
MISS CATASTROFA
cu vedetele de primul rang
JOAN BLONDEL — MELVYN DOUGLAS
MARY ASTOR — FRANCES DRAKE
odată cu extraordinarul film
PENITENCIARUL
cel mai puternic film de închisoare cu
Walter CONNOLLY, Jean PARKER, John HOWARD
Ambele filme au fost premiate la Paris

Cronica dramatica

Teatrul Naţional :
„Să ne despărţim"

vedem ceva „cunoştinţe" din dramaturgia închisă în biblioteca trecutului.

*

Desigur că o piesă de teatru, ca orice operă de artă, este viabilă şi în parte actuală în orice timp şi pe oricare meridian al globului.

De aceia nu e regretabil faptul de a relua astăzi succese de acum două decenii, chiar dacă ai avea destulă producţie dramatică în actualitate.

Cu singura condiţie însă de a fi vorba de o operă clasică sau de ceva remarcabil, care merită a fi repetat.

Ceia ce nu e cazul cu piesa „Să ne despărţim".

Victorien Sardou e un foarte abil autor dramatic, care stăpâneşte tehnica construcţiei şi mânueşte dialogul cu remarcabilă uşurinţă.

Se vede însă că autorul lui „Madame sans gêne" a scris această piesă asupra divorţului, la cerinţa vreunui teatru sau a unui curent de moment.

Adică a fabricat o piesă la comandă, asupra unui subiect pe atunci în vogă, cu gândul doar de a oferi premieră cutărui teatru bulevardier. Comedia a prins şi a avut timpul ei de glorie, în cadrul mentalităţii epocei şi a gustului de atunci.

Acum însă când o aducem din nou la scenă pe această „bunicuţă", poleiala trecătoare i-a dispărut în parte, lăsând să se vadă sforile cu care autorul îi mişcă personagiile.

„*Să ne despărţim*" e piesa uşoară a unui autor de talent, cu text căruia i se potriveşte bine adjectivul de „spumos", cu unele poante şi situaţii de spirit : dar atât.

Poate umplea bine golul între două premiere serioase : poate fi jucată într'un turneu prin târguşoare de provincie ; dar nu poate justifica activitatea unui Teatru Naţional, după acea anostă prezentare cu nisipurile ce se mişcă şi altele ejusdem farinae...

*

Actorii noştri au muncit din răsputeri să scoată tot ce putea da textual autorului.

Trebue să remarcăm că piesa a fost montată onorabil, ar interpreţii au împrumutat în joc nota de şarjă uşoară dată de autor.

In scenele de efect s'a exagerat chiar (ca în binecuvântarea amanţilor de către soţ în actul II) tocmai spre a se obţine ceia ce nu oferea autorul.

Cuplul *Tatzi şi Aurel Munteanu* a avut jocul natural de totdeauna, în rolul celor doi soţi.

Cea mai dificilă parte, am înţeles scena de la cabaret — actul III—a marcat conduita artistică a celor doi actori în interpretarea acestei piese.

Dl. C. Ramadan a apărut în dubla calitate de interpret al amorezului caraghios şi de director de scenă.

Dacă pentru a doua sarcină i se vor găsi unele cusururi în aceia de actor a fost aceiaş Ramadan de totdeauna.

A jucat degajat, evidenţiind „poantele" şi exploatând orice situaţie.

Lotul feminin a întrunit pe d-nele *Nela Popescu, Elena Foca şi Florica Damian*. Toate cele trei prietene au fost în nota interpretării principale,

La rândul său, soţul a fost anturat de d-nii *N. Şubă şi I. Lascar*, personagii episodice.

D-ra *Mia Stănculescu* şi dl *Grosaru* au prezentat o pereche de servitori, demni de şarja lui Sardou.

Din rest, s'au delăsat d-nii *Paul Varduca* într'un rol de poliţist, în care a pus multă viaţă şi energie ; şi d'. *Protopopescu* în chelnerul din actul III.

In general, un ansamblu pus la punct şi dornic să asigure succesul piesei.

Decorul d-lui *Kiriccoff* minunat ca întodeauna

*

Alişul premierei de Joi a adus mai mult public decât premierele anterioare, poate fiindcă era vorba de o comedie a lui Sardou.

Ceia ce a mai contribuit să atragă spectatori au fost şi numele din distribuţie.

In orice caz e un spectacol plăcut, care distrează.

Altă pretenţie nu putem avea.

AUREL LEON

TESTA
La dureri de cap, dinţi

CITIŢI „OPINIA"

SCALA De astăzi Luni dela ora 10 dimineaţa

Filmul care a cucerit lumea

CEL MAI PASIONANT ROMAN DE DRAGOSTE PROECTAT PE CEL MAI MAREŢ FOND ISTORIC!.. LUPTE... ATACURI.. MII DE FIGURANŢI... PUSTIUL ARZATOR SUB GLOANŢE!...

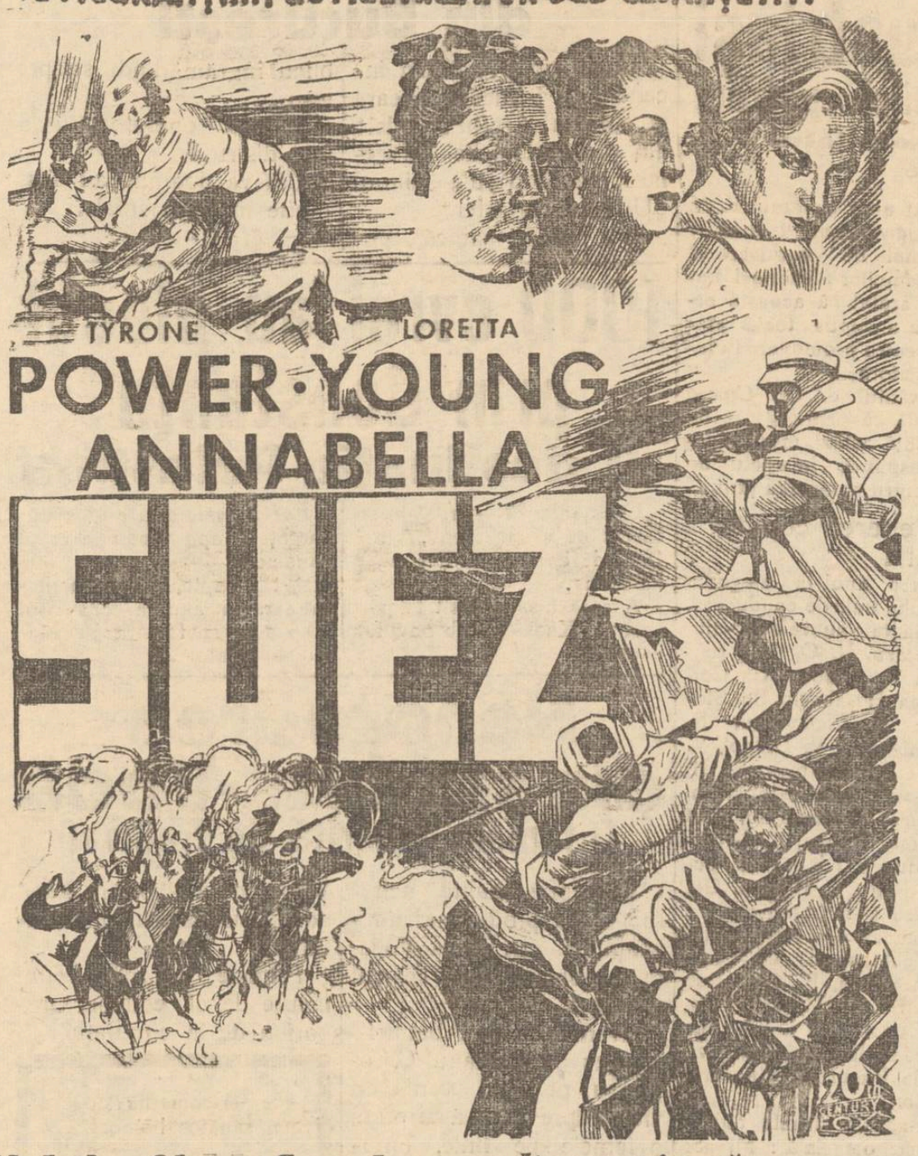

TYRONE LORETTA

POWER·YOUNG

ANNABELLA

SUEZ

Al doilea film — Superbă comedie americană

JOSETTE cu Simone Simon - Don Ameche

Jurnalul „Fox Movietone“ nevăzut la Iaşi

S'A PIERDUT o mănuşă de piele, marro, bărbătească. Găsitorul e rugat a o aduce la administraţia ziarului şi va primi o recompensă.

PIERDUT actul de naştere eliberat de com. Miclăuşeni jud. Roman şi Manualul eliberat de Biroul de Servitori pe numele Victoria Sumandru str. Sărăriei 98.

Se declară nule.

GRIPA

RĂCELI... PESTE TOT...

AJUTĂ SIGUR

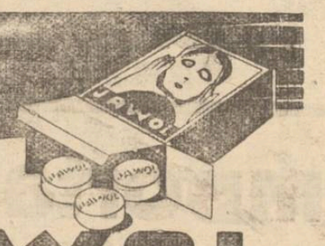

JAWOL

Rezidenţia Regală Prut Iaşi

Programul

Sărbătorirei zilei de 27 Februarie 1939. Aniversarea unui an dela promulgarea Constituţiei „Regele Carol al II-lea“

Dimineaţa

1. La toate şcolile s'au ţinut elevilor conferinţe explicative asupra binefacerilor noului regim instaurat de Constituţie, în cadrul ceremonialului străjeresc de la ora 9 la 11 a.m.

2. La ora 11 30 s'a oficiat un Te-Deum la Sf. Mitropolie, în prezenţa Excelenţei Sale Domnului Rezident Regal al Ţinutului Prut, la care au participat reprezentanţii tuturor autorităţilor civile şi militare, armată, premilitari, străjeri, şcoli, un grup al Frontului Renaşterei Naţionale.

La aceiaşi oră s'au oficiat servicii religioase la toate Bisericile din oraş, la care au participat: şcolile, reprezentanţi ai autorităţilor, străjeri, premilitari şi populaţia din cartier.

După amează

1. La orele 16 va avea loc la Teatrul Naţional, un festival în cadrul unui program naţional, organizat de cohortele de străjeri şi străjere din Iaşi şi o conferinţă a d-lui Prof. Const. Angelescu.

2. Intre orele 18—20 vor avea loc la şcoli, Căminuri Culturale şi Atenee Populare, şezători în acelaş cadru, în legătură cu evenimentul aniversat.

3. La orele 21 retragere cu torţe.

Cum se va ţine examenul de definitivat al învăţătorilor

Norme şi instrucţiuni

Cu privire la examenul de definitivat al învăţătorilor ce se va ţine anul acesta la 3 Aprilie 1939 pe centre, Ministerul Ed. Naţionale a dat o circulară luminătoare.

1. Nu se pot prezenta la examen învăţătorii numiţi pe 1 Octombrie „prin încredinţare“.

2. Se prezinta numai acei care au în momentul de faţă titlul provizoriu şi 3 ani de funcţionare efectivă în învăţământul primar.

3. Cei căzuţi de 3 ori la examenul de definitivat, dar care au făcut cursuri de repetiţie prevăzute de art. 118 din lege modificat în 1937 — se pot prezenta pentru a 4 a oară.

4. Cei căzuţi de 3 ori sau care au absentat nemotivat de 3 ori şi n'au satisfăcut cerinţele menţionatului articol în ce priveşte frecventarea cursurilor, nu vor fi primiţi la acest examen şi vor fi exclusi din învăţământul primar la sfârşitul anului în curs.

5. Învăţătorii care au obţinut gr. I pe baza licenţii în litere, filozofie sau ştiinţa şi care nu sunt definitivi, sunt obligaţi să se prezinte la examenul de definitivat din anul acesta, — definitivatul fiind o obligaţie legală pentru stabilizare în învăţământ.

Revizoratele vor întocmi tablourile până la 20 Martie trecând la cerere sau din oficiu pe toţi învăţătorii care au 3 ani de funcţionare în învăţământ şi au în timpul de faţă titlul provizoriu.

Anii de suplinire se socotesc în mod obligatoriu ca făcând parte din stagiul cerut de lege—şi deci nu rămân la latitudinea învăţătorului care să-i adauge sau nu.

Nu se vor socoti în anii de stagiu, anii serviţi în administraţia şcolară. (Cancelaria revizorat, insp. sau ministerului).

Candidaţii vor prezenta revizoratelor dosare cu acte doveditoare de activitate desfăşurată şi copii după procesele verbale de inspecţii.

Aceste dosare se vor verifica şi prezenta inspectorului general care dimpreună cu revizorul şc. respectiv va stabili nota conform art. 8 din lege, modificat punctul a.

Numai cei notaţi cu cel puţin suficient (nota 6) se vor putea prezenta la examen.

Când revizorul şc. va constata că un învăţător n'a avut nici o inspecţie în timpul stagiului şi că nici din dovezile asupra activităţii nu poate face o apreciere pentru notare, va hotărâ ca el însuşi s'au subrevizorul şc. al plăşii respective, să-i facă până la data înaintării tabloului, o inspecţie, în care să se consemneze cele constatate.

In ceiace priveşte cursurile speciale cele cerute la punctul b) din acelaş articol, aceasta priveşte deocamdată pe inv. care se prezintă la examen pentru a 4-a oară.

Pentru învăţătoarele dela şc. de copii mici se vor face tablouri aparte.

Învăţătorii detaşaţi vor da examenul la comisiunea judeţului unde au catedrele de titulari.

Dl. inspector general I. Popescu a dat imediat dispoziţiuni de executare. V. Mx.

x Laboratorul de analize medicale, chimice şi microscopice Dr. Ratianu autorizat de Min. Săn. Publice, execută analize complecte de urină, spute, secreţiuni, etc. precum şi orice analize ce interesează industria, comerţul şi higiena alimentară. Iaşi, Cuza Vodă 83.

Cum să se oprească durerile de stomac

după Dr. F. B. SCOIT, dela Facult. de Medicină din Paris.

Când durerile de indigestie vă înjunghie, nu mai este timp să faceţi experienţe cu diferite remedii — stomacul Dv., chinuit are nevoe de o uşurare imediată şi sigură.

In asemenea cazuri recomand Magnesia Bisurata, care este un remediu stomacal complect. Ani întregi de cercetări ne-au dovedit că ingredientele sale sunt cele mai rapide, cele mai sigure şi cele mai nevătămătoare pe cari ştiinţa medicală le-a cunoscut până acum.

Magnesia Bisurata opreşte durerea numaidecât, neutralizează periculoasele acreli ce se formează în chinuitul Dv. stomac şi împrăştie o pătură calmantă şi protectoare peste pereţii delicaţi ai stomacului.

Pentru o uşurare imediată şi durabilă insist pentru Magnesia Bisurata, care se găseşte la toate farmaciile şi drogueriile cu preţul de lei 75.— sau în format mare economic cu lei 110.—.

Munca românească în imagini

Concurs profesional al fotografilor

Sub patronajul d-lui ministru M. Ralea, va avea loc la Bucureşti, un mare concurs profesional al fotografilor din ţară, intitulat „Munca Românească în imagini“,— cu ocazia serbării centenarului invenţiei fotografiei.

Acest concurs are de scop să puie la întrecere pe toţi cei cari exercită frumoasa meserie a fotografiei, indemnându-i la o utilă emulaţie, pentru a realiza opere, cari să cinstească breasla fotografilor.

Deasemenea prin acest concurs se va fonda o arhivă de documentare fotografică asupra muncei din ţara noastră, asupra condiţiilor în cari se exercită munca şi asupra diferitelor aspecte cu caracter social din viaţa atelierelor şi Uzinelor, prinsă pe pelicula fotografică, în toiul muncei şi în timpul liber.

Se vor prezenta la concurs numai fotografi profesionişti, cu fotografii cari să cuprindă orice aspect din munca românească.

Lucrările fotografice trebuiesc trimise până în ziua de 1 Martie la sediul Camerelor de Muncă, care le va preda Uniunei Camerelor de Muncă.

La acest concurs se vor acorda premii în bani, cum şi diplome de distincţii şi medalii.

Nu oricare e în stare
Să mănânci o mâncare.
Insă înfuleci cu toptanul,
Dacă bei „Vinul Beceanu“.

curs de gimnastică pentru doamne

curs de stepp

Lăpuşneanu 24

Societatea „Amicii Poloniei“ din Iaşi

INŞTIINŢARE

Se aduce la cunoştinţa tuturor acelora care s'au inscris pentru Cursuri de limba polonă, precum şi acelora care vor să se mai înscrie, ca să fie prezenţi astăzi Luni 27 c. ora 17, la Facultatea de ştiinţi Laboratorul de Geologie—al d-lui prof. univ. I. Atanasiu, Decanul Facultăţii de Ştiinţe.

La această adunare, se vor fixa: data începerei cursurilor, grupele de cursişti, precum şi programul cu orarul necesar. (Intrarea pe la Facultatea de Litere).

Prof. GH. OBREJA-IAŞI
Secretarul general al Societăţii

x Tusa şi Răguşeala în Bronchitele gripale dispar repede cu *Pastilele de Eucalipt Benzomentolate Dr. Ratianu* aprobate de Consiliul Sanitar Superior. Indrcate în toate afecţiunile pulmonare, laringite, astmă, desinfectează plămânii, uşurează respiraţia. Depozit Farmacia Dr. Ratianu Iaşi Cuza Vodă 83.

De la Profilaxie

Duminică 19 a. c. a avut loc în Aula Universităţii, interesanta conferinţă a domnului Colonel Ioan Zamfirescu în folosul Profilaxiei tuberculozei.

Din vânzarea biletelor s'a incasat suma de 7760 lei, pentru care comitetul filialei mulţumeşte cu recunoştinţă, atât domnului Colonel Zamfirescu, cât şi tuturor acelor cari şi de data aceasta şi-au dat obolul pentru marea operă socială de combatere a tuberculozei.

Cerere justa. — Mai mulţi locuitori roagă primăria să dispue instalarea a 2 becuri în trecătoarea Banu şi un bec în bolta Casei Centrale a Asigurărilor Sociale.

Acea trecătoare, aflată astăzi în complectă întunecime, este seara frecventată de lucrători şi lucrătoare bolnave, betege de picioare, etc., cari se duc la vizita medicală de la Casa Centrală a Asigurărilor Sociale, pentru care lipsa de lumină este un mare inconvenient.

Familia profesorului **Neculae Theodorescu**, aduce pe această cale mulţumiri tuturor acelora ce au înţeles a lua parte la durerea lor şi a le da tot ajutorul la trista ceremonie a înmormântărei.

Două continente vorbesc de

SIMONE SIMON

care cântă, dansează, farmecă în

Josette

cu DON AMECHE
ROBERT YOUNG

LA „CAIA“

Epurarea corpului funcţionăresc ad-tiv din Ţinutul Prut

Examene de admitere şi de definitivare

D. Rezident Regal prof. Traian Ionaşcu, a luat o importantă hotărâre cu privire la ocuparea posturilor de funcţionari, ce sunt vacante în toate administraţiile din ţinutul Prut.

Excelenţa Sa, în dorinţa de a selecţiona pe viitor corpul funcţionăresc a instituţiilor ce depind de Rezidenţa Regală şi spre a înlătura pentru totdeauna interventionismul, a hotărât ca pentru ocuparea de posturi vacante, să se ţie concurs.

Toate posturile libere din ţinutul Prut vor fi declarate vacante şi centralizate la Rezidenţă.

Solicitanţii vor fi supuşi la examene de o comisiune ce va funcţiona la Rezidenţă, compusă din: Secretarul general al ţinutului ca preşedinte; membrii: primarul municipiului Iaşi, prefectul judeţului şi inspectorul general al învăţământului, iar secretar al comisiuni va fi şeful serviciului administraţiei locale.

Pentru ocupare de posturi vacante a comunele urbane, reşedinţa la prefecturile de judeţe, solicitanţii trebuiesc a fi cel puţin titraţi universitari, cari vor fi examinaţi asupra următoarelor materii:

1) cunoştinţe şi scrierea perfectă a limbei române; 2) geografia şi istoria românilor; 3) noţiuni de drept constituţional, administrativ şi civil după programul cursului superior de liceu; 4) cunoaşterea statutului funcţionarilor publici; 5) legea ad-tivă; 6) legea şi regulamentul stărei civile şi 7) noţiuni de contabilitate publică.

In ceiace priveşte ocuparea de posturi la comunele urbane nereşedinţă şi la comunele rurale, candidaţii trebuiesc a avea cel puţin cursul inferior de liceu şi vor fi examinaţi asupra: 1) cunoaşterei limbei române; 2) istoria românilor 3) geografia ţarei şi împărţirea administrativă şi 4) noţiuni elementare de contabilitate.

In ordinea clasificărei, în urma concursului ce-l vor da, candidaţii vor putea ocupa posturile vacante.

In acest scop, d. Rezident Regal a dat ordine tuturor prefecturilor de judeţe, ca până în ziua de 4 Martie a. c., să comunice la Rezidenţă toate posturile vacante din fiecare oraş şi judeţ.

Deasemenea, d. Rezident Regal prof. Traian Ionaşcu a dat dispoziţii ca la fiecare comună urbană nereşedinţă şi rurală, să se verifice situaţia funcţionarilor comunali, secretari, casieri, impegaţi etc., dacă au examenele de capacitate, pentru a fi declaraţi definitivi.

In cazul când aceşti funcţionari n'au îndeplinit condiţiunile statutului funcţionarilor publici şi nu sunt definitivaţi, vor fi obligaţi să se prezinte la examenul de capacitate ce se va ţine la Rezidenţă, — iar în caz contrar vor fi lăsaţi în disponibilitate.

Prin noile măsuri luate de d. Rezident Regal, se va face o complectă epurare a funcţionarilor publici din ţinutul Prut, iar pe viitor, printr'o examinare utilă pentru bunul mers al instituţiilor din ţinut, se va creia un corp funcţionăresc select.

EMIL GHIURTZ

Ateneul Popular Tataraşi

Pentru sărbătorirea aniversării unui an de la Promulgarea Nouei Constituţii, Căminul central „Ateneul Popular Tataraşi“ a organizat pentru astăzi Luni 27 Februarie orele 3 jum. p.m. o frumoasă şezătoare (a 521-a), la care au fost invitaţi dl. Rezident Regal al Ţinutului Prut, I. P. S. Sa Mitropolitul Nicodim, Dl. General Comandant al Corpului IV Armată, Dl. Gen. C. Ionescu, primar al Municip. Iaşi precum şi celelate autorităţi. Va conferenţia distinsul profesor universitar d. Constantin C. Angelescu.

Partea artistică se va executa cu concursul artiştilor Teatrului Naţional, Academiei de Muzică şi Artă Dramatică Liceului Comercial de Fete şi Corului sf. Mitropolii.

Toţi intelectualii Iaşului sunt rugaţi a lua parte.

Astă-seară la Teatrul Naţional

Excepţionalul Recital de Vioară

GINETTE NEVEU

Biletele la Agenţia „GHEORGHIU“. La Pian: MIRON ŞOAREC

Azi la „PHOENIX“

APARATE NOUI AUDIŢIE PERFECTĂ

Eleanor Powell — Nelson Edy

în cea mai puternică realizare a lor

ROSALIE

Al doilea film

Ultimul GANGSTER

cu EDWARD G. ROBINSON

Jurnal Paramoun

ULTIMA ORA

Importante înaintări în armată
Noi generali de brigadă

Bucureşti 27.—Cu prilejul aniversării „Constituţiei Regele Carol II“, M.S. Regele a semnat decretul regal prin care se fac importante înaintări în armată.

Au fost avansaţi la gradul de generali de brigadă următorii colonei:

Marin Manafu, Olimpiu Stavrat, Benedict Şerpescu, Alex. Orăşanu, Gh. Manoliu Em. Bârzătescu, N. G. Ionescu, N. Costescu, Gh. Potopeanu, Vintilă Davidescu, N. Stoenescu, Alex. Ioaniţiu, Carol Schmidt şi I. Glogojan.

De asemenea s'au făcut avansări în toate gradele.

*

Eri a fost dat publicităţii tabloul ofiţerilor combatanţi trecuţi în poziţie de rezervă.

Intre alţii au fost trecuţi în rezervă d-nii general de divizie adjutant Ilasievici C. şi colonel Grigorescu N., Paţa Gh. şi Viişoreanu Alex.

Apropiata vizită la Londra
a ministrului polonez de externe

Londra 27. — Ziarele arată că ambasadorul Angliei la Varşovia a avut o intrevedere cu dl. Beck, în legătură cu vizita pe care ministrul de externe al Poloniei o va face în Anglia.

Vizita d-lui Beck se va produce la sfârşitul lunei Martie.

Se afirmă că această călătorie se face în urma sugestiei d-lui Chamberlain.

Politica Poloniei

Varşovia 27 — In legătură cu vizita contelui Ciano în Polonia, se arată că Polonia va căuta să se ţină departe de axa Berlin-Roma, ca şi de axa Paris-Londra.

In modul acesta autoritatea Poloniei creşte considerabil în echilibrul european.

Tulburări de stradă în Polonia şi la Danzig
Adversitatea germano-poloneză

Varşovia 27. — In cursul zilei de eri s'au produs noi tulburări studenţeşti la Varşovia, Cracovia, Vilna şi Poznan.

Imitând gestul studenţilor din capitală, studenţii din provincie au manifestat în faţa consulatelor germane.

La Vilna s'au produs ciocniri serioase cu poliţia.

Sunt mai mulţi răniţi. S'au operat arestări.

*

Dantzig 27. — Studenţii germani au manifestat eri în faţa Casei Academice polone.

S'a produs o încăierare cu studenţii polonezi.

„Frontul general polonez“ din Dantzig a adresat un protest Senatului.

Adunarea generală a „Creditului urban“

Eri dimineaţă a avut loc adunarea generală a „Creditului funciar urban“ din localitate, sub prezidenţia d-lui C. Meissner.

Dl. N. Gheorghiadi, director general, a făcut darea de seamă, contul operaţiunilor anului expirat şi repartizarea excedentului, cifrat la suma de 548.637 lei.

După descărcarea consiliului de administraţie, de gestiunea sa, pe anul 1938, s'a votat noul buget al anului 1939.

Purcedându-se la alegerea a doi consilieri, în locul d-lui av. D. Dimitriu şi farmacist Konya al căror mandat expirase, adunarea cu unanimitate de voturi le-a reînoit mandatele.

Tot odată a fost ratificată şi cooptarea d-lui prof. univ. Traian Bratu, în consiliul de administraţie.

La discuţiile adunării, din partea societarilor au luat cuvântul d-nii Saşa Pinkensohn (Cernăuţi) şi maior Bonciu (Iaş).

Adunarea generală a decurs într'o atmosferă calmă.

Telegramă către M. S. Regele

La urmă s'a expediat următoarea telegramă:

Majestăţii Sale
Regelui Carol II
Bucureşti

Societarii Creditului funciar urban Iaşi întruniţi în a şase zeci şi şasea adunare generală anuală împreună cu Consiliul de administraţie astăzi Duminică 26 Fevruarie 1939, în chiar preziua aniversării unui an dela intrarea în vigoare a nouei Constituţii, conştienţi atât de primejdiile ce ne ameninţau cât şi de necesitatea gestului salvator al Majestăţii Voastre, Vă urăm cu adânc respect mulţi ani de glorioasă domnie spre fericirea Ţării şi a Neamului.

C. MEISSNER
Preşedintele adunării şi Consiliului de administraţie

Nota zilei

Dacă vrei să fi iubit
Şi acasă mulţumit
Du, în loc de mărţişoare,
O „Cremă de lăcrămioare“.

Viza livretelor
pentru ofiţerii de rezervă

Bucureşti 27—Astăzi a apărut în „Monitorul Oficial“ decretul regal prin care sunt amnestiaţi ofiţerii de rezervă cari n'au vizat în termen carnetele Md. E. 1.

Pentru aceşti ofiţeri s'a prelungit termenul de vizare până la 30 Aprilie.

Fuziunea Uniunii micilor industriaşi cu Uniunea meseriaşilor patroni
Adunarea de ieri. — Comitetul de conducere

In sala Sfatului Negustoresc a avut loc eri dimineaţă adunarea generală a Uniunii Micilor Industriaşi şi a Uniunii Meseriaşilor Patroni din Ţinutul Prut cu care prilej s'a procedat la fuzionarea acestor două organizaţiuni.

Şedinţa a fost prezidată de d. Alex. Samoil, preşedintele Uniunei Generale a Meseriaşilor Patroni. Au luat parte delegaţii de mici industriaşi şi meseriaşi patroni din judeţele Ţinutului Prut, precum şi un mare număr de meşteşugari ieşeni.

Dl. Al. Samoilă, a adus la cunoştinţa meşteşugarilor noile legiuiri care interesează această clasă.

Prin organizarea Frontului Renaşterii Naţionale, meşteşugarii-patroni au fost trecuţi la categoria comerţ şi industrie.

Meseriaşii patroni sunt deci încadraţi definitiv în Camerele de Comerţ şi Industrie.

Meşteşugarii calificaţi care nu lucrează pe cont propriu şi care nu au firmă înscrisă, rămân încadraţi pe lângă camerele de Muncă, ca şi până acum.

In încheiere d. Samoilă subliniază importanţa contopirii celor două organizaţiuni ieşene într'o singură organizaţie pe Ţinut, aceia a Uniunii Grale a Micilor Industriaşi şi Meseriaşii Patroni din Ţinutul Prut, cerând adunării să aprobe acest act de fuziune, ceiace se admite în unanimitate.

A luat apoi cuvântul d. *N. O. Mărgărint*, care în numele comitetului de conducere ai Uniunii Micilor Meseriaşi Patroni, a arătat că această organizaţie a depus toată stăruinţa pentru promovarea clasei muncitoreşti.

La cuvântul d. *Gh. Colcea* care arată că prin organizaţia ce ia fiinţă astăzi, meşteşugărimea răspunde la apelul de luptă pentru refacerea ţării.

Alegerea comitetului

Se trece apoi la alegerea comitetului unic de conducere. In unanimitate sunt aleşi d-nii: D. Cojocaru, N. O. Mărgărint, I. Roler, D. Gafencu, Gh. Colcea, Alex. Harabagiu, Ilie Stoianovici, N. Zastavnicu, R. Constantinescu, V. Drăgoi, V. Fedel şi I. Froimovici, H. Caizerman, Gh. Apostol şi Gh. Butucescu; cenzori au fost aleşi d-nii: Ruban, C. Leibovici şi Eugen Tabuschi; supleanţi d-nii: C. Radum, Gh. Mihailescu şi E. Atanasiu.

Comisiunea este formată din d-nii: C. Atanasiu, Gh. Luchian, A. Solca, E. Zait, ing. A. Dimitriu, V. Vrinceanu, I. Zaliş, V. Buşca şi I. Forşuit.

Preşedintele comitetului va fi ales la Bucureşti din sinul membrilor.

La urmă s'a trimis cite o telegramă omagială: M. S. Regelui şi d-lor: Armand Călinescu vice-preşed. Cons. de Miniştrii şi V. Vilcovici, secretarul g-ral al „F.R.N“-ului

VIRGIL GHEORGHIU

Urarea Ţinutului Prut către M. S. Regele Carol II

In numele locuitorilor Ţinutului Prut, aflaţi în marea sărbătorire a împlinirei unui an de la promulgarea „Constituţiei Regele Carol al II-lea“, aduc Majestăţii Voastre prinosul lor de recunoştinţă pentru salvatoarea operă de împăciure şi solidaritatea naţională, întemeiată pe primatul ierarhiei, muncei, competinţei precum şi concepţiei destinaţiunei social-politice a drepturilor şi îndatoririlor cetăţeneşti.

Strâns uniţi în jurul iubitului lor Suveran şi deplin pătrunşi de însemnătatea roadelor date de noua aşezare constituţională a Statului, în care suprema şi activa conducere emană de la însuşi Ctitorul României Renăscute, locuitorii Ţinutului Prut roagă respectuos pe Majestatea Voastră să binevoiască a primi cea mai dreaptă încredinţare a neclintitului lor devotament pus în slujba strălucirei Tronului şi propăşirei Ţării Româneşti, odată cu chezăşia închinării puterilor lor de muncă, spre a înlesni aducerea la desăvârşita împlinire a tuturor înaltelelor gânduri de bine obştesc, cuprinse în Constituţia prin care Majestatea Voastră a hărăzit vremuri noi poporului Său.

Rezident Regal al Ţinutului Prut
Tr. Ionaşcu

O BANDA DE HOŢI
în cercetarea poliţiei ieşene

In cercetarea d-lui comisar şef Căpriţă de la biroul judiciar se află o întreagă bandă de hoţi şi tăinuitori, care sunt acuzaţi de numeroase furturi săvârşite în localitate.

Cei anchetaţi sunt: Alexandru Golia, originar din com. Todireşti jud. Suceava, Petrică Vasile din str. Ciurchi 2, autori principali ai furturilor; precum şi: Ana Condratchi din str. Primăverei (parcele noi), Leischer Avram din str. Bahlui 6, Gavrilescu Vasile din strada Ţutora, de sus 20, Haim zis Carol din str. Başotă, Haim Leiba Iţie din str. Başotă 13, Arsene Nichifor din str. Barbu Lăutaru 23, Tinca Florea din str. Bahlui 6, şi Haimovici Michel din str. Eternitatate 63, implicaţi ca tăinuitori şi gazde.

D. Comisar Zaharia de la Circ. III-a, care a condus cercetările preliminare, a reconstituit câteva din spargerile comise la d. controlor financiar Florin Presbiterianu din din str. Eminescu 3; la d-na Ştelania Poni din str. Codrescu 2, precum şi la d. Waldman din str. Procopie 26 bis.

Golia recunoaşte că furturile le-a comis în complicitate cu Petrică Vasile zis Prichici Vasile şi Savin Alexandru. Aceştia din urmă sunt depuşi la Galata.

Golia arată că lucrurile furate le-a vândut, parte telalului Haim Leiba Iţic, parte lui Condratchi.

D. comisar şef Căpriţă continuă cercetările.

Oţeliţi-vă Nervii!
Veţi vedea cea mai dinamică acţiune cu cel mai intens dramatism.

Furia oamenilor despărţiţi de femeia pe care o iubesc, în filmul

Penitenciarul

Azi la Sidoli

INFORMAŢIUNI

x D-nii prof. A. C. Cuza şi Istrate Micescu au fost numiţi membri în consiliul superior al „Frontului Renaşterei Naţionale“—secţia intelectuală.

x Un început de incendiu s'a declarat la locuinţa d-lui avocat C. Bejenariu din str. Păcurari 7. Pompierii sosind la timp, au localizat focul.

x **Articole de muzică la LIBRARIA GHEORGHIU.**

x *Niciodată nu a fost mai actuală problema Canalului de Suez ca în zilele noastre, când presa întreagă se agită, înfăţişând revendicările Italiei şi Germaniei asupra Canalului, care încrucişează drumurile popoarelor. Azi la „Scala“.*

x Două şlagăre capete de listă filme de rangul I, într'un singur program azi la Sidoli.

x **A fi frumoasă şi atrăgătoare** este problema ce rezolvă **Crema Miraculoasă.** Această minunată cremă distruge petele şi coşurile de pe obraz, albeşte şi catifelează pielea dându-i un parfum delicios. Depozit Farmacia Dr. Ratianu Str. Cuza Vodă 83.

Sâmbătă 11 Martie a. c. va avea loc

BALUL

Soc. de binefacere Pânea Saracilor

în Saloanele JOCKEY-CLUB

x **In curând, Editura „ATH. GHEORGHIU“ lansează primul roman al scriitorului Adrian Pascu „Petru Vodă Rareş“ în paginele acestei cărţi, cititorii vor găsi zugrăvită, o glorioasă epocă din trecutul atât de frământat al Moldovei.**

x *„Suez“! Incrucişarea drumurilor omenirii, fâşia uriaşă de apă, spre care sunt aţintiţi ochii lumii întregi, lunga panglică lichidă, care uneşte Mediterana de Marea Roşie, Europa de bogăţiile fabuloase ale Asiei, Anglia de întinsul ei imperiu... De azi la „Scala“.*

x Premiul I la Paris în luna Ianuarie, au luat filmele „Mis Catastrofa“ şi Penitenciarul azi la Sidoli.

x Pentru comenzi de BORVIZ DE BORSEC, adresaţi-vă reprezentantului societăţii, — Dl. Vasile Mândru, la cinematograful „Sidoli“, telefon 2059 şi la biroul de agenţură şi comision Mândru, tel. 1516.

x *„Suez“ atinge culmii nebănuiţi, când prezintă dinamitarea munţilor de bandele de arabi şi când înfăţişează ochilor uluiţi, tabloul înfiorător al unui simun vijelia diabolică a deşertului, un uragan de nisip care nimiceşte totul în cale! Azi 27 Febr. la „Scala“.*

x Două filme de o excepţională valoare artistică şi literară veţi vedea azi la Sidoli.

Incendiu la un cinematograf din Bucureşti

Bucureşti 27. — Un incendiu a isbucnit aseară la cinematograful „Model“ din piaţa Matache Măcelaru, pe când rula filmul „Ultimul gangster“.

S'a produs panică, publicul îngrămădindu-se spre ieşiri.

Cabina operatorului a fost distrusă.

Câteva doamne au fost rănite în înghesuială.

1000 evrei au plecat prin Constanţa
cu destinaţia Palestina

Constanţa 27.—Eri s'au îmbarcat pe vasul elen „Astir“ 1000 de evrei, cu destinaţia Palestina.

Aseară însă a sosit în port vasul „Khelo“ sub pavilion panamez.

Evreii emigranţi au fost debarcaţi şi apoi urcaţi pe vasul panamez.

Astă noapte, vaporul a plecat fără a anunţa consulatul respectiv şi fără a plăti taxele obligatorii.

Nenorocirea din str. Cuza-Vodă
O femeie omorîtă de tramvai

O impresionantă nenorocire s'a produs azi dimineaţă pe str. Cuza Vodă, în apropiere de Teatrul Naţional.

Tramvaiul de Abator 42 condus de vatmanul C. Cojocaru, pe când venia cu viteză spre oraş, a surprins o femeie pe linie, omorînd-o.

Martorii oculari arată că nefericita s'ar fi aruncat înaintea vagonului, cu intenţia de a se sinucide, astfel că manipulantul n'a putut să evite nenorocirea.

E vorba de o femeie de bună condiţie socială, în vârstă de 30-35 ani. Până acum nu i s'a stabilit identitatea.

Primele cercetări sunt făcute de dl. comisar Gregorian de la circulaţie.

Super-comedia de cel mai sănătos humor

Miss Catastrofa

cu Joan Blondel, Melvyn Douglas, Mary Astor la care veţi râde cu lacrimi.

Azi la Sidoli

ORA 12

Serbările de la Bucureşti

Bucureşti 27.—In vederea solemnităţilor de astăzi, întreaga Capitală este frumos pavoazată.

La Palatul Telefoanelor a fost aşezat un bust al M. S. Regelui, iar la Cercul Militar insignele uriaşe ale F. R. N.-ului.

Peste tot s'au amenajat vitrine festive şi stemele celor 10 ţinuturi.

Emisiunea posturilor de radio a început azi dimineaţă printr'un omagiu adresat Suveranului.

Stejarii Constituţiei Regele Carol II

Focşani 27.—Pentru comemorarea importantului act al promulgării Constituţiei Regele Carol II, dl. inspector silvic Georgescu de la Focşani a început de anul trecut sădirea de pomi în toate comunele circumscripţiei sale.

Până acum s'au plantat 460.000 puieţi de stejar şi nuc, croindu-se păduri în 70 de comune.

Plecarea d-lui Azana

Paris 27. — Dl. Azana a părăsit aseară Parisul, plecând într'o localitate din sudul Franţei.

Nu se ştie motivul acestei plecări.

Repatrierea italienilor

Roma 27—Eri a sosit în Italia primul lot de 1400 italieni repatriaţi.

Ei au fost primiţi cu deosebită solemnitate la Torino.

Noul comitet
al Soc. studenţilor în medicină

Sâmbătă a avut loc alegerea noului comitet al Soc. Studenţilor în medicină.

Au fost ales dl. drnd. Mugat I. Sorin preşedinte, iar în comitet d-nii: Cioroianu T., Ardeleanu Gh., Zamfir Gh. Ciorăscu Ad., Beşleagă I., Coroi Victor, Popovici Gh., Deciu A., Şipoş Traian, Popa V. Ciuhodaru, Gh. Rusu, Gh. Fetea Ovidiu şi Ciulei S.

Cenzori au fost aleşi d-nii Babac P., Popescu E. şi Tilică D.

Cumpăr aur de dinţi, bijuterii. Vindeţi bine **Brătianu 82**

Cersornicar specializat la Paris

Caut gramatică italiană

de Enzo Loretti. A se adresa la ziar pentru d-ra L. David.

x Dacă vă îndispun mâncărurile, beţi imediat un pahar de Borsec.

DOCTOR
SOLO SCHREIFEL
SPECIALIST IN
BOLI DE PIELE, VENERICE, SIFILIS
Tratamentul precoce al sifilisului prin examenul ultra-microscopic
DIATERMIE
Raze ultra-Violete
Consultaţii şi tratamente
7—10 dim. şi 2—9 seara
Str. Anastasie Panu 70
Peste drum de Bis. Sf. Neculai